

統計ひだか

令和7年版資料集



日高市

「統計ひだか」の内容は日高市ホームページでもご覧いただけます。

<https://www.city.hidaka.lg.jp/>

市 章



市の花・木・鳥

花	ハギ 曼珠沙華
木	モクセイ
鳥	カワセミ

自然愛護思想、緑化思想および愛鳥思想の普及に資するため、市の象徴として、昭和55年12月8日に指定しました。(平成28年10月1日に曼珠沙華を追加しました)

は し が き

ここに「統計ひだか」（資料集）を刊行いたしました。

本書は、市ホームページに掲載されている日高市の土地、人口、産業、教育、文化など各方面にわたる基本的な統計資料をまとめたものです。

内容につきましては、できる限り最新の資料をより多く取り入れるよう努めております。

また、市ホームページの各統計データは可能な限り最新の数値に更新しておりますので、ご活用ください。

本書の利用上不十分な点につきましては、皆様のご意見・ご指導をいただき、さらに充実したものにしたいと考えております。

おわりに、刊行に際し、資料の提供等格別のご協力を頂きました各関係機関のかたがたに深く感謝申し上げるとともに、今後さらに本書の充実を図ってまいりたいと考えておりますので、より一層のご協力をお願いいたします。

令和7年10月 日高市役所 総合政策部 市政情報課

本書について 凡例など

1. ここにあげた数値等は、日高市勢に関し過去からの事実を比較し収録したものです。
2. 数値データは当市の各課所、所管官庁その他から収集した資料に基づいて編集したものです。
3. 資料の収集時点、時期については次のとおりです。

標記	資料の時期・時点
年度	会計年度(4月から3月まで)
年	暦年(1月から12月まで)
年月日	標記の時点現在

4. 単位未満の端数については、四捨五入を原則としたため、内訳の合計が一致しない場合もあります。
5. 統計符号は次のとおりです。

0	値0又は単位未満
X	調査対象が極めて少ないため、公表を控えたもの
-数値	負の値又は減少
...	事実不祥
-	事実なし

6. 資料の掲載範囲

本書の掲載事象は、人口など基本的な事項を除き過去10年の期間、または10サイクルのデータ範囲を掲載しています。

掲載している期間を超える過去のデータについては、ホームページ等で公表している電子データをご参照ください。

また、電子データには本書発行後の最新情報に更新されている場合があります。
(電子版統計ひだか)

https://www.city.hidaka.lg.jp/information/124/g_toukei_hidaka/index.html

なお、電子データは「統計表における機械判読可能なデータの表記方法の統一ルール」(総務省)に準拠しており、本書とは様式が異なります。

7. 本書の表紙の年標記について

令和2年版までの本書は、概ね標記年度の決算までの資料で編纂していましたが、令和4年版からは発行年を年標記して刊行しています。

このため「統計ひだか令和3年版」は発行しておりません。

8. 「E-Stat」(政府統計の総合窓口)について

本書に掲載されている統計情報を含め、多くの統計情報は「E-Stat」(政府統計の総合窓口)に掲載されています。

他の市区町村との比較など、情報を幅広く活用することができますので、併せてご利用ください。

URL: <https://www.e-stat.go.jp/>

総 目 次

1	土地・気象	1
2	人口・世帯数	9
3	事業所・労働	33
4	農業	47
5	商業・工業	61
6	建設・住居	81
7	上・下水道	87
8	運輸・通信	93
9	財政	101
10	所得・物価	123
11	社会保障	139
12	保健衛生	161
13	教育・文化	173
14	警察・災害及び事故	201
15	観光	215
16	公務・その他	219

目 次

1	土地・気象	1
(1)	地勢、位置及び面積	3
(2)	都市計画基礎調査区別面積	4
(3)	都市計画用途地域指定面積	5
(4)	地目別土地面積	6
(5)	気象状況	7
2	人口・世帯数	9
(1)	人口・世帯数の推移	11
(2)	国勢調査人口・世帯数の推移	12
(3)	国籍別外国人	13
(4)	丁・大字年齢別人口及び世帯数	14
(5)	年齢別男女別人口	19
(6)	年代分類別人口	21
(7)	夜間人口及び昼間人口	22
(8)	15歳以上就業者数及び通学者数	23
(9)	15歳以上就業・通学先別就業者数・通学者数	24
(10)	人口動態	25
(11)	県内市町村別人口及び世帯数	26
(12)	県内市町村別人口増減率	28
(13)	人口集中地区(DID) 人口	31
(14)	一般世帯(普通世帯) の世帯人員別世帯数	32
3	事業所・労働	33
(1)	産業(中分類) 別事業所数・従業者数	35
(2)	産業(大分類) , 従業者規模別事業所数及び従業者数	39
(3)	産業別就業人口	41
(4)	労働力人口	43
(5)	周辺地域の事業所数・従業者数	44
(6)	企業誘致件数	45
4	農業	47
(1)	農家数・農家人口・経営耕地面積(販売農家)	49
(2)	農産物販売規模別農家数	51
(3)	経営耕地規模別の農家数	52
(4)	収穫作物別の農家数・収穫面積・販売農家数	53
(5)	果樹栽培農家数・面積	56
(6)	養蚕	57
(7)	家畜飼養	58
(8)	農地の権利移動・転用状況	59
5	商業・工業	61
(1)	商業の推移	63
(2)	細分類別商店数及び従業者数	64
(3)	細分類別商品販売額及び売場面積	70
(4)	経営組織別商店数	75
(5)	従業者規模別商店数	76
(6)	工業の推移	77
(7)	工業の業種別概況	78
6	建設・住居	81
(1)	建築確認申請件数	83
(2)	住宅延べ面積別一般世帯数	84
(3)	住宅の種類	85
(4)	公共建設事業	86

7	上・下水道	87
(1)	用途別給水量	89
(2)	給水人口・給水世帯・給配水量等	90
(3)	公共下水道普及状況・処理水量	91
8	運輸・通信	93
(1)	市道の状況	95
(2)	道路延長の状況	96
(3)	駅別利用状況	97
(4)	車種別自動車数	98
(5)	車種別軽自動車数	99
(6)	地区別郵便局数	100
9	財政	101
(1)	一般会計当初予算額	103
(2)	普通会計決算額	104
(3)	普通会計性質別歳出決算額	108
(4)	財政指標	111
(5)	国民健康保険特別会計決算額	113
(6)	税目別市税の収入決算額	114
(7)	個人市民税の当初課税額	115
(8)	市税の負担状況	116
(9)	水道事業会計決算額	117
(10)	下水道事業会計決算額	118
(11)	介護保険特別会計決算額	119
(12)	後期高齢者医療特別会計決算額	121
(13)	ふるさと納税額	122
10	所得・物価	123
(1)	就業者1人当たり市内純生産	125
(2)	市内総生産	126
(3)	市民所得（分配）	128
(4)	地価公示価格	130
(5)	地価調査	135
11	社会保障	139
(1)	生活保護状況	141
(2)	重度心身障がい者医療費支給状況	142
(3)	子ども医療費支給状況	143
(4)	ひとり親家庭等医療費支給状況	144
(5)	児童手当等受給者状況	145
(6)	身体障がい者手帳所持者数	146
(7)	療育手帳所持者数	147
(8)	精神障がい者保健福祉手帳所持者数	148
(9)	介護保険被保険者状況	149
(10)	国民健康保険加入状況	152
(11)	国民健康保険事業概要	153
(12)	交通災害共済加入状況等	154
(13)	保育所別職員数及び園児数	155
(14)	学童保育室入室者数	157
(15)	共同募金（赤い羽根）	159
(16)	総合福祉センター利用状況	160

1 2	保健衛生	1 6 1
(1)	感染症発生状況	1 6 3
(2)	基本健康診査・結核検診受診者数	1 6 4
(3)	がん検診受診者	1 6 5
(4)	献血の状況	1 6 6
(5)	主要原因別死亡者数	1 6 7
(6)	医療関係従事者数	1 6 8
(7)	あん摩・マッサージ指圧師・はり師等	1 6 9
(8)	医療機関等施設数	1 7 0
(9)	ごみ処理状況	1 7 1
(10)	し尿処理状況	1 7 2
1 3	教育・文化	1 7 3
(1)	指定区分別文化財	1 7 5
(2)	幼稚園・幼保連携型認定こども園数・学級数・園児数	1 7 8
(3)	小学校別児童数・学級数・教員数	1 7 9
(4)	小学校数・学級数・児童数	1 8 1
(5)	中学校別生徒数・学級数・教員数	1 8 2
(6)	中学校数・学級数・生徒数	1 8 4
(7)	中学校卒業者の進路別状況	1 8 5
(8)	小学生及び中学生の体位	1 8 6
(9)	小学校及び中学校の理由別長期欠席者数	1 8 9
(10)	高等学校の生徒数・教員数	1 9 0
(11)	高等学校卒業者の進路状況	1 9 1
(12)	職名別小学校・中学校・義務教育学校教員数	1 9 2
(13)	放課後子ども教室利用状況	1 9 5
(14)	体育施設利用状況	1 9 6
(15)	公民館の利用状況	1 9 7
(16)	図書館利用状況	1 9 9
(17)	都市公園数及び面積	2 0 0
1 4	警察・災害及び事故	2 0 1
(1)	交通事故発生状況	2 0 3
(2)	法令違反別交通事故発生件数	2 0 4
(3)	刑法犯罪種別認知件数	2 0 7
(4)	消防力の状況	2 0 8
(5)	消防水利施設	2 0 9
(6)	火災発生状況	2 1 0
(7)	原因別火災発生状況	2 1 1
(8)	救急車出動件数及び搬送人員	2 1 2
(9)	公害苦情受理件数	2 1 3
1 5	観光	2 1 5
(1)	観光入込客数	2 1 7
(2)	巾着田遠足申込数及び人数	2 1 8
1 6	公務・その他	2 1 9
(1)	日高市の職員数	2 2 1
(2)	議員定数及び党派別議員数	2 2 2
(3)	歴代首長、副市長（助役）、収入役、教育長	2 2 3
(4)	選挙の状況（衆院選・参院選等）	2 2 5
(5)	選挙の状況（県知事、県議、市長、市議）	2 2 6
(6)	選挙人名簿投票区別登録者数	2 2 7
(7)	選挙人名簿登録者数	2 2 9
(8)	日高市行政組織機構図	2 3 0
(9)	公務・その他	2 3 3

統計ひだか 日高市の豆知識

市制施行	平成3年10月1日（1991年）	
位置（市役所）	東経139度20分北緯35度54分標高73メートル	
面積	47.48平方キロメートル	
人口	54,070人（男26,876人 女27,194人）	令和7年4月1日現在
世帯数	25,279世帯	令和7年4月1日現在
人口密度	1平方キロメートルあたり 1,138人	令和7年4月1日現在
一般世帯平均家族数	1世帯あたり 2.13人	令和7年4月1日現在
市民平均年齢	50.4歳	令和7年4月1日現在
財政規模（一般会計）	216億1,000万円	令和7年度当初予算
学校数	小学校3校、中学校3校、義務教育学校3校 高等学校1校	令和7年5月1日現在
児童・生徒数（在籍者）	（小）2,215人、（中）1,328人、（高）389人 ※（小）には義務教育学校前期課程の児童を含む。 ※（中）には義務教育学校後期課程の生徒を含む。	令和7年5月1日現在
病院・診療所	23か所	令和6年12月31日現在
市議会議員数	16人（定数16人）	令和7年5月1日現在
市職員数	379人	令和7年4月1日現在

一日あたり豆知識



一日あたり出生届出件数 0.54件 令和6年度



一日あたり婚姻届出件数 0.35件 令和6年度



一日あたり転入者数 5.78人 令和6年度

一日あたり転出者数 4.93人 令和6年度



一日あたり死亡者数 2.14人 令和6年度



一日あたり交通事故人数 0.43人 令和6年次

1. 土地・気象

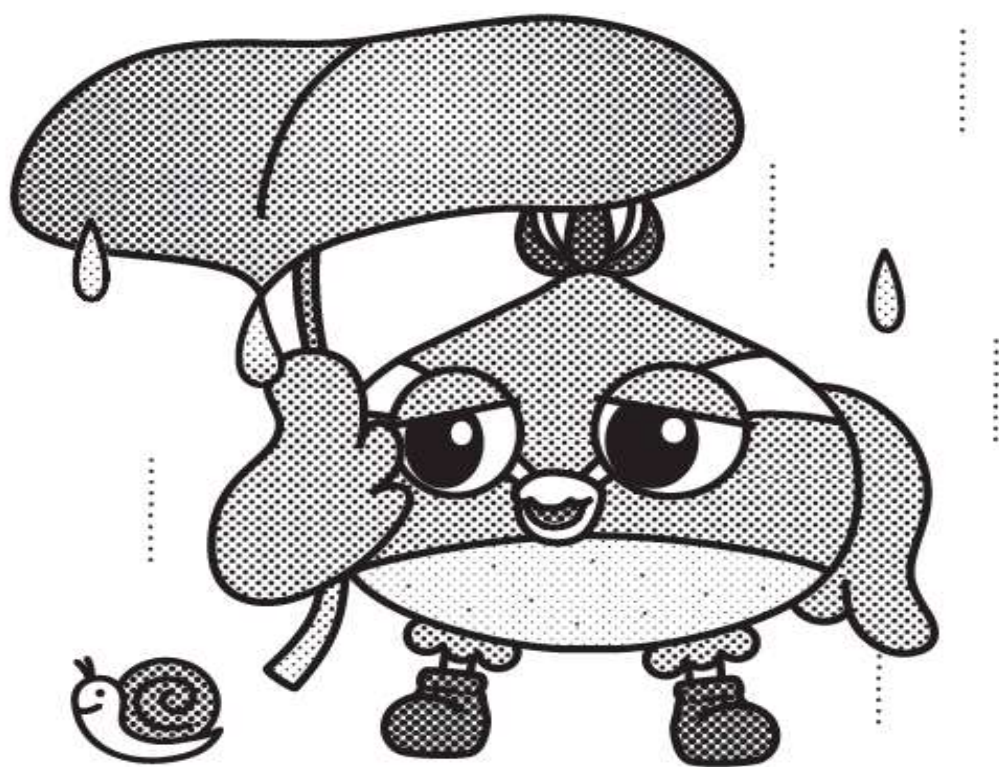

1-1 地勢、位置及び面積



日高市は、埼玉県南西部に位置し、東部はなだらかな台地で市街地が広がり、西部は標高100から300メートルの丘陵や山岳が連なり、県立奥武蔵自然公園に指定されている。市の中央には高麗川が迂曲東流し、東は川越市、鶴ヶ島市、西並びに南は飯能市、狭山市、北は坂戸市、毛呂山町と接している。面積は、47.48平方キロメートル。

1-2 都市計画基礎調査区別面積

令和2年10月1日現在

(単位:ヘクタール)

高麗地区		高麗川地区		高萩地区	
梅原	84.8	原宿	144.6	高萩、高萩東一から三	430.1
栗坪	101.4	鹿山	89.3	下大谷沢	221.7
榆木	56.1	上鹿山	142.5	大谷沢	126.1
新堀	230.0	中鹿山	60.2	田木	62.3
高岡	99.8	下鹿山	99.6	高富	45.7
清流	89.1	猿田	40.7	馬引沢	54.2
高麗本郷	313.2	野々宮	24.2	中沢	141.5
台	83.4	南平沢	186.5	女影	251.6
久保	22.7	北平沢	293.3	女影新田	3.1
横手	360.0	田波目	139.6	駒寺野新田	129.2
武蔵台一から七	93.8	山根	68.4	森戸新田	85.5
横手一・二	64.0	新堀新田	8.6	下高萩新田	36.1
		旭ヶ丘	219.5		
		高麗川一・三、四本木一から三	31.6		
		高麗川二、猿田上ノ台	14.0		
計	1,598.3	計	1,562.6	計	1,587.1

資料:都市計画課(都市計画基礎調査より)

1-3 都市計画用途地域指定面積

最終変更 令和5年10月6日(単位:ヘクタール)

用途地域区分	面積	対用途地域指定面積構成比 (パーセント)	対総面積構成比 (パーセント)
第一種低層住居専用地域	271.3	40.2	5.71
第二種低層住居専用地域	4.0	0.6	0.08
第一種中高層住居専用地域	88.1	13.1	1.86
第二種中高層住居専用地域	27.1	4.0	0.57
第一種住居地域	103.8	15.4	2.19
第二種住居地域	7.5	1.1	0.16
準住居地域	10.6	1.6	0.22
近隣商業地域	12.2	1.8	0.26
商業地域	5.7	0.8	0.12
準工業地域	25.8	3.8	0.54
工業地域	62.5	9.3	1.32
工業専用地域	55.8	8.3	1.18
(用途地域面積計)	674.4	100.0	14.20
無指定地域(市街化区域内)	1.1	-	0.02
市街化区域	675.5	-	14.23
市街化調整区域	4,072.5	-	85.77
都市計画区域面積	4,748.0	-	100.00

資料:都市計画課

【第一種低層住居専用地域】

低層住宅の良好な環境を守るための地域です。
小規模なお店を兼ねた住宅や小中学校などが建てられます。

【第二種低層住居専用地域】

主に低層住宅の良好な環境を守るための地域です。
住宅や150平方メートルまでの一定のお店などが建てられます。

【第一種中高層住居専用地域】

中高層住宅の良好な環境を守るための地域です。
住宅、病院、大学、などのほか500平方メートルまでの一定のお店などが建てられます。

【第二種中高層住居専用地域】

主に中高層住宅の良好な環境を守るための地域です。
住宅、病院、大学などのほか、1,500平方メートルまでの一定のお店や事務所などが建てられます。

【第一種住居地域】

住居の環境を守るための地域です。
住宅、3,000平方メートルまでのお店、事務所、ホテルなどは建てられます。

【第二種住居地域】

主に住居の環境を守るための地域です。
お店、事務所、ホテル、パチンコ屋、カラオケボックスなどは建てられます。

【準住居地域】

道路の沿において、自動車関連施設などの立地と、これと調和した住居の環境を保護するための地域です。

【近隣商業地域】

近隣の住民が日用品の買い物をするお店等の業務の利便の増進を図る地域です。
住宅やお店のほかに小規模の工場も建てられます。

【商業地域】

銀行、映画館、飲食店、百貨店、事務所などの商業等の業務の利便の増進を図る地域です。
住宅や小規模の工場も建てられます。

【準工業地域】

主に軽工業の工場等の環境悪化の恐れのない工業の業務の利便を図る地域です。
危険性、環境悪化が大きい工場のほかは、ほとんど建てられます。

【工業地域】

主として工業の業務の利便の増進を図る地域で、どんな工場でも建てられます。
住宅やお店は建てられますが、学校、病院、ホテルなどは建てられません。

【工業専用地域】

専ら工業の業務の利便の増進を図る地域です。
どんな工場でも建てられますが、住宅、お店、学校、病院、ホテルなどは建てられません。

1-4 地目別土地面積

各年1月1日現在(単位:ヘクタール)(1ヘクタール=10,000平方メートル)

年	総面積	田		畑		宅地		池沼	
		面積	構成比 (%)	面積	構成比 (%)	面積	構成比 (%)	面積	構成比 (%)
平成28年	4,748	186.7	3.9	1,019.6	21.5	914.1	19.3	5.9	0.1
平成29年	4,748	186.2	3.9	1,015.8	21.4	919.4	19.4	5.9	0.1
平成30年	4,748	186.0	3.9	1,010.3	21.3	922.3	19.4	5.9	0.1
平成31年	4,748	185.7	3.9	1,007.4	21.2	926.1	19.5	5.9	0.1
令和2年	4,748	185.2	3.9	1,002.8	21.1	932.3	19.6	5.9	0.1
令和3年	4,748	184.1	3.9	999.2	21.0	937.4	19.7	5.9	0.1
令和4年	4,748	183.4	3.9	992.4	20.9	940.5	19.8	5.9	0.1
令和5年	4,748	183.3	3.9	989.5	20.8	945.3	19.9	5.9	0.1
令和6年	4,748	183.0	3.9	983.0	20.7	954.1	20.1	6.1	0.1
令和7年	4,748	182.0	3.9	979.0	20.6	959.1	20.2	6.4	0.1

年	山林		原野		雑種地		その他	
	面積	構成比 (%)	面積	構成比 (%)	面積	構成比 (%)	面積	構成比 (%)
平成28年	1,227.1	25.8	19.3	0.4	625.1	13.2	749.9	15.8
平成29年	1,225.6	25.8	19.3	0.4	625.7	13.2	749.7	15.8
平成30年	1,224.1	25.8	18.9	0.4	631.5	13.3	748.6	15.8
平成31年	1,218.4	25.7	18.9	0.4	637.1	13.4	748.0	15.8
令和2年	1,216.4	25.7	18.9	0.4	635.8	13.4	750.3	15.8
令和3年	1,209.7	25.5	19.0	0.4	638.9	13.5	753.4	15.9
令和4年	1,202.2	25.3	19.0	0.4	649.1	13.7	755.5	15.9
令和5年	1,195.5	25.2	19.0	0.4	653.9	13.8	755.6	15.9
令和6年	1,190.1	25.1	18.5	0.4	657.1	13.8	756.1	15.9
令和7年	1,187.4	25.0	18.2	0.4	659.9	13.9	756.0	15.9

資料:税務課

I-5 気象状況

気象状況

年	平均 気温 (℃)	平均最 高気温 (℃)	平均最 低気温 (℃)	平均 湿度 (%)	平均 風速 (m/s)	降水量 (mm)	1日最大降 水量(mm)	晴 (日)	曇 (日)	雨 (日)	雪 (日)
平成27年	15.4	27.5	5.5	78.6	0.7	1,500.5	204.0	212	115	36	2
平成28年	15.8	28.7	6.3	78.8	1.2	1,419.5	223.5	208	117	41	—
平成29年	14.8	27.2	6.1	75.0	1.8	1,410.5	151.5	214	102	49	0
平成30年	15.7	28.5	5.7	67.1	1.8	1,245.0	76.0	185	79	100	2
平成31年・令和元年	15.3	27.9	6.2	68.1	1.9	2,102.0	361.5	157	82	125	1
令和2年	15.3	27.6	6.4	71.3	1.8	1,570.5	94.0	187	58	118	3
令和3年	15.2	27.3	6.2	69.3	1.8	1,479.0	82.5	184	63	118	0
令和4年	15.2	28.0	6.2	69.9	1.7	1,428.0	70.5	165	70	128	2
令和5年	16.5	22.4	11.7	69.4	1.7	1,004.0	130.0	194	77	93	1
令和6年	16.4	29.2	7.2	68.8	1.7	1,681.0	166.0	173	61	132	0

令和6年月別気象状況

月	平均 気温 (℃)	最高 気温 (℃)	最低 気温 (℃)	平均 湿度 (%)	平均 風速 (m/s)	降水量 (mm)	1日最大降 水量 (mm)	晴 (日)	曇 (日)	雨 (日)	雪 (日)
1	5.6	16.0	−3.5	50.8	1.9	31.5	20.5	23	3	5	0
2	6.6	24.1	−1.7	62.8	2.0	68.0	8.0	18	2	9	0
3	8.2	26.7	−1.5	58.2	2.4	127.0	31.5	16	4	11	0
4	16.0	30.3	4.5	69.4	1.7	79.5	36.5	7	13	10	0
5	18.9	31.4	6.7	69.0	2.2	188.5	33.0	14	2	15	0
6	22.6	34.6	14.1	75.9	1.6	248.0	43.0	11	7	12	0
7	27.8	39.0	21.4	77.9	1.2	93.5	30.0	8	6	17	0
8	28.4	37.8	22.1	78.8	1.6	543.5	166.0	8	6	17	0
9	25.6	36.3	16.1	81.3	1.3	73.5	35.0	11	5	14	0
10	19.1	32.1	8.8	82.8	1.4	156.0	29.5	10	9	12	0
11	12.5	23.8	2.3	71.1	1.8	72.0	38.5	18	2	10	0
12	6.3	18.5	−2.6	56.1	1.7	0.0	0.0	29	2	0	0

資料：飯能日高消防署

2. 人口・世帯数

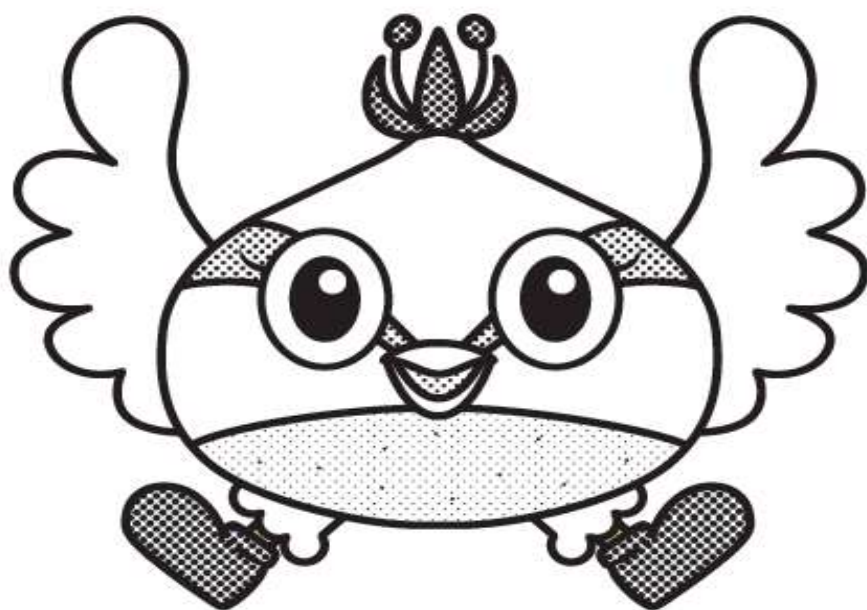

2-1人口・世帯数の推移

各年4月1日現在(単位:人)

年	世帯数			人口								
	総数	住民基本台帳	外国人登録台帳	総数			住民基本台帳			外国人登録		
				計	男	女	計	男	女	計	男	女
昭和59年	12,878	12,878	...	47,373	23,766	23,607	47,373	23,766	23,607
昭和60年	13,077	13,077	...	47,867	23,985	23,882	47,867	23,985	23,882
昭和61年	13,295	13,295	...	48,424	24,249	24,175	48,424	24,249	24,175
昭和62年	13,638	13,638	...	49,252	24,702	24,550	49,252	24,702	24,550
昭和63年	14,068	14,051	...	50,536	25,345	25,191	50,447	25,302	25,145	89	43	46
平成元年	14,479	14,460	19	51,622	25,857	25,765	51,529	25,813	25,716	93	44	49
平成2年	14,882	14,852	30	52,589	26,278	26,311	52,472	26,223	26,249	117	55	62
平成3年	15,323	15,185	138	53,284	26,638	26,646	53,085	26,530	26,555	199	108	91
平成4年	15,746	15,600	146	54,031	26,998	27,033	53,808	26,876	26,932	223	122	101
平成5年	16,172	15,982	190	54,698	27,362	27,336	54,401	27,206	27,195	297	156	141
平成6年	16,610	16,424	186	55,337	27,769	27,568	55,070	27,632	27,438	267	137	130
平成7年	16,964	16,781	183	55,537	27,822	27,715	55,282	27,708	27,574	266	121	145
平成8年	17,213	17,002	211	55,500	27,768	27,732	55,204	27,632	27,572	296	136	160
平成9年	17,522	17,252	270	55,519	27,823	27,696	55,155	27,650	27,505	364	173	191
平成10年	17,668	17,376	292	55,212	27,627	27,585	54,796	27,433	27,363	416	194	222
平成11年	17,901	17,599	302	55,060	27,562	27,498	54,627	27,351	27,276	433	211	222
平成12年	18,035	17,764	271	54,645	27,321	27,324	54,255	27,149	27,106	390	172	218
平成13年	18,253	17,950	303	54,412	27,179	27,233	53,984	26,990	26,994	428	189	239
平成14年	18,524	18,225	299	54,234	27,122	27,112	53,802	26,931	26,871	432	191	241
平成15年	18,865	18,541	324	54,332	27,173	27,159	53,856	26,962	26,894	476	211	265
平成16年	19,161	18,797	364	54,348	27,168	27,180	53,838	26,944	26,894	510	224	286
平成17年	19,480	19,094	386	54,404	27,199	27,205	53,851	26,937	26,914	553	262	291
平成18年	19,912	19,512	400	54,901	27,470	27,431	54,343	27,213	27,130	558	257	301
平成19年	20,568	20,130	438	55,725	27,935	27,790	55,114	27,652	27,462	611	283	328
平成20年	21,280	20,753	527	56,663	28,321	28,342	55,941	28,009	27,932	722	312	410
平成21年	21,894	21,322	572	57,287	28,602	28,685	56,519	28,271	28,248	768	331	437
平成22年	22,339	21,810	529	57,792	28,868	28,924	57,066	28,534	28,532	726	334	392
平成23年	22,588	22,086	502	57,865	28,877	28,988	57,172	28,559	28,613	693	318	375
平成24年	22,787	22,329	458	57,766	28,856	28,910	57,122	28,556	28,566	644	300	344

年	世帯数 総数	人口								
		総数			日本人住民			外国人住民		
		計	男	女	計	男	女	計	男	女
平成25年	22,835	57,626	28,802	28,824	56,967	28,501	28,466	659	301	358
平成26年	23,140	57,502	28,746	28,756	56,814	28,436	28,378	688	310	378
平成27年	23,318	57,165	28,553	28,612	56,472	28,239	28,233	693	314	379
平成28年	23,448	56,852	28,361	28,491	56,164	28,064	28,100	688	297	391
平成29年	23,615	56,497	28,177	28,320	55,771	27,859	27,912	726	318	408
平成30年	23,903	56,224	28,050	28,174	55,389	27,675	27,714	835	375	460
平成31年	24,076	55,933	27,875	28,058	55,093	27,494	27,599	840	381	459
令和2年	24,236	55,590	27,666	27,924	54,675	27,250	27,425	915	416	499
令和3年	24,375	55,142	27,380	27,762	54,255	26,977	27,278	887	403	484
令和4年	24,458	54,791	27,222	27,569	53,946	26,828	27,118	845	394	451
令和5年	24,787	54,557	27,098	27,459	53,535	26,616	26,919	1,022	482	540
令和6年	25,077	54,324	26,999	27,325	53,131	26,411	26,720	1,193	588	605
令和7年	25,340	54,037	26,850	27,187	52,695	26,172	26,523	1,342	678	664

※平成24年7月9日より外国人住民も住民基本台帳に加わったため、表記が変更になっています。
資料:市民課

2-2 国勢調査人口・世帯数の推移

各年10月1日現在

年	世帯数	総数(人)	男 (人)	女 (人)	1世帯当 たり人員 (人)	人口密度	人口伸び率 (パーセン ト)
大正14年	2,069	11,465	5,680	5,785	5.54	242.2	2.5
昭和5年	2,148	11,761	5,779	5,982	5.48	248.4	2.6
昭和10年	2,262	12,197	5,981	6,216	5.39	257.6	3.7
昭和15年	2,311	12,587	6,240	6,347	5.45	265.9	3.2
昭和22年	...	15,949	7,726	8,223	...	336.9	26.7
昭和25年	2,918	16,108	7,858	8,250	5.52	340.3	1.0
昭和30年	2,974	16,776	8,278	8,498	5.64	354.4	4.1
昭和35年	3,213	16,683	8,324	8,359	5.19	352.4	-0.6
昭和40年	3,663	17,768	8,852	8,916	4.85	375.3	6.5
昭和45年	4,933	21,646	10,811	10,835	4.39	457.2	21.8
昭和50年	8,153	32,339	16,263	16,076	3.97	683.1	49.4
昭和55年	11,388	43,219	21,655	21,564	3.80	912.9	33.6
昭和60年	12,976	48,227	24,062	24,165	3.72	1,018.7	11.6
平成2年	15,002	53,169	26,505	26,664	3.54	1,119.8	10.2
平成7年	16,453	54,884	27,331	27,553	3.34	1,155.5	3.2
平成12年	17,278	53,758	26,629	27,129	3.11	1,131.7	-2.1
平成17年	18,484	53,619	26,637	26,982	2.90	1,128.8	-0.3
平成22年	21,227	57,473	28,548	28,925	2.71	1,210.5	7.2
平成27年	22,145	56,520	28,069	28,451	2.55	1,190.4	-1.7
令和2年	22,379	54,571	26,953	27,618	2.44	1,149.3	-3.4

※昭和25年までは、高麗村、高麗川村、高萩村の合計

※昭和30年は、日高町と高萩村の合計

※人口伸び率は前調査対比

資料：国勢調査

2-3 国籍別外国人

各年10月1日現在(単位:人)

年	総数	韓国・朝鮮	中国	アメリカ	その他
昭和50年	57	50	6	0	1
昭和55年	61	45	4	2	9
昭和60年	70	48	14	2	5
平成2年	159	56	14	15	74
平成7年	243	55	16	13	159
平成12年	336	61	41	10	224
平成17年	434	58	43	11	322
平成22年	627	53	123	18	433
平成27年	655	58	135	17	445
令和2年	784	58	112	22	592

資料:国勢調査

2-4 丁・大字年齢別人口および世帯数

令和7年4月1日現在

単位(人、世帯)

大字名	年齢区分																			計	世帯
	0～ 4	5～ 9	10 ～ 14	15 ～ 19	20 ～ 24	25 ～ 29	30 ～ 34	35 ～ 39	40 ～ 44	45 ～ 49	50 ～ 54	55 ～ 59	60 ～ 64	65 ～ 69	70 ～ 74	75 ～ 79	80 ～ 84	85 ～ 89	90 ～		
梅原	1	10	29	25	18	5	6	14	28	28	34	23	14	27	29	21	32	11	7	362	150
栗坪	15	24	43	64	41	27	24	35	45	67	88	71	65	67	61	68	56	30	19	910	392
楡木	10	23	14	7	11	9	11	18	21	22	24	22	15	15	30	25	26	14	7	324	138
新堀	29	43	46	68	49	36	37	49	61	86	95	89	83	94	108	84	75	34	21	1,187	486
高岡	10	10	6	13	7	9	8	11	18	22	16	18	19	30	27	22	20	9	13	288	142
清流	5	5	6	5	4	6	3	5	11	13	11	4	10	13	28	26	17	6	6	184	77
高麗本郷	9	19	25	24	13	7	12	27	36	28	37	22	37	30	58	46	42	17	7	496	212
台	4	12	15	23	14	17	7	12	32	27	24	22	29	37	44	46	24	21	8	418	199
久保	0	2	3	3	9	4	4	3	6	12	12	9	9	10	23	28	16	12	19	184	103
横手	4	9	13	14	13	12	14	10	31	24	40	29	23	41	49	42	30	18	21	437	207
武蔵台一丁目	6	22	17	25	14	26	23	26	47	53	64	54	54	75	114	135	99	41	26	921	471
武蔵台二丁目	12	16	23	24	28	21	13	17	26	35	63	54	47	37	69	103	85	35	18	726	350
武蔵台三丁目	8	10	12	25	25	10	10	22	28	47	54	43	43	60	85	141	84	38	18	763	395
武蔵台四丁目	3	4	10	10	8	7	10	10	9	20	26	17	22	20	29	73	48	14	7	347	173
武蔵台五丁目	11	3	13	35	22	12	11	17	34	47	48	30	43	39	106	175	94	29	22	791	389
武蔵台六丁目	8	8	4	2	7	5	11	22	18	12	10	14	18	48	64	39	15	10	4	319	155
武蔵台七丁目	15	17	24	28	19	8	14	31	29	36	28	25	45	59	94	87	46	19	10	634	294
横手一丁目	18	43	62	56	39	25	17	55	83	79	92	76	66	102	141	146	59	31	18	1,208	518
横手二丁目	16	18	31	42	42	31	33	34	56	42	81	68	104	122	151	139	82	48	25	1,165	532
原宿	130	170	199	226	231	272	252	242	292	333	416	323	276	230	302	338	255	129	70	4,686	2,194
鹿山	92	80	135	133	168	179	163	156	171	236	254	206	134	152	186	175	161	78	32	2,891	1,393
上鹿山	50	56	73	106	114	93	94	92	102	120	176	125	116	95	82	109	81	40	17	1,741	779
中鹿山	40	35	44	64	72	57	76	70	52	116	157	126	82	67	150	231	189	63	23	1,714	813
下鹿山	64	82	112	159	168	129	132	155	191	288	396	302	217	228	360	360	234	137	36	3,750	2,260
猿田	21	20	34	44	40	27	29	39	40	55	67	42	39	35	56	49	25	14	13	689	289
野々宮	4	8	16	24	16	6	5	11	23	24	32	26	13	29	29	24	27	14	6	337	138
南平沢	44	60	69	87	81	82	55	68	94	119	155	153	104	104	141	118	96	43	26	1,699	730
北平沢	10	17	28	26	39	18	13	32	32	49	48	59	42	48	57	46	33	22	4	623	248
田波目	13	17	25	27	17	12	16	37	46	44	53	39	33	45	49	46	31	11	8	569	269
山根	0	1	0	2	65	15	3	4	2	6	7	6	3	4	17	7	5	1	5	153	113
新堀新田	10	6	1	10	15	17	16	13	9	13	15	19	10	3	6	3	16	3	1	186	96
旭ヶ丘*1	7	13	12	10	10	4	5	18	13	20	14	6	8	11	8	4	5	4	0	172	64
四本木一丁目	10	21	27	30	30	18	26	28	29	32	31	40	26	19	39	34	28	21	17	506	225
四本木二丁目	21	12	34	29	13	17	20	31	29	38	26	23	11	11	26	21	10	7	4	383	165
高麗川一丁目	23	15	20	24	23	36	14	23	17	25	35	24	17	18	27	38	25	10	8	422	197
高麗川二丁目	23	21	18	32	57	45	43	38	32	41	79	54	36	28	38	51	46	19	11	712	339
高麗川三丁目	3	3	9	8	12	7	14	11	20	16	25	16	20	15	17	22	9	5	3	235	122
猿田上ノ台	1	5	8	4	6	2	1	4	5	10	13	5	6	7	6	14	7	1	0	105	44
高萩	209	302	332	378	392	370	350	353	447	604	713	505	413	438	639	697	517	264	117	8,040	3,816
高萩東一丁目	12	25	26	37	44	33	40	21	41	55	89	83	63	62	65	105	90	74	22	987	519
高萩東二丁目	17	18	21	33	50	46	46	40	41	55	77	84	63	44	73	105	109	64	16	1,002	535
高萩東三丁目	2	3	7	13	26	18	24	20	13	21	45	56	36	34	39	43	62	33	13	508	279
下大谷沢	6	7	19	26	20	5	19	12	20	29	55	23	35	26	34	36	20	12	8	412	168
大谷沢	4	12	19	36	31	14	16	19	22	41	42	33	38	25	42	34	25	10	7	470	199
田木	4	3	6	7	16	10	7	8	6	14	8	12	9	23	23	28	9	7	3	203	90
高富	5	7	13	22	33	22	16	15	25	39	30	24	19	19	45	22	10	9	5	380	202
馬引沢	1	3	5	7	4	5	2	7	12	10	11	3	8	6	11	16	6	6	0	123	57
中沢	23	37	39	42	44	37	42	47	50	80	78	59	62	63	75	85	49	29	10	951	444
女影	47	84	94	104	90	69	59	84	128	137	170	155	108	104	152	145	117	52	19	1,918	778
女影新田	3	2	4	4	1	0	3	3	3	6	7	3	4	4	5	5	7	0	0	64	25
駒寺野新田	19	30	74	95	86	22	29	31	76	108	118	46	51	60	56	58	24	15	10	1,008	385
森戸新田	13	17	16	9	19	13	19	27	9	43	29	15	20	14	18	29	33	18	20	381	184
下高萩新田	4	9	10	7	9	6	8	5	15	22	15	13	8	10	18	16	16	6	3	200	87
旭ヶ丘*2	49	84	174	268	182	64	47	75	156	290	314	133	54	99	129	111	80	23	15	2,347	876
計	1,168	1,583	1,119	1,626	1,607	1,047	972	1,257	1,882	2,839	4,647	5,531	4,930	5,106	6,330	6,714	4,407	3,681	828	52,231	24,505

*1 字菊の台・字萩の台・字内野

*2 字桜台・字梅の台・字竹の台・字松の台

資料:市民課

令和6年4月1日現在

単位(人、世帯)

大字名	年齢区分																			計	世帯
	0～ 4	5～ 9	10 ～ 14	15 ～ 19	20 ～ 24	25 ～ 29	30 ～ 34	35 ～ 39	40 ～ 44	45 ～ 49	50 ～ 54	55 ～ 59	60 ～ 64	65 ～ 69	70 ～ 74	75 ～ 79	80 ～ 84	85 ～ 89	90 ～		
梅原	1	17	28	25	18	2	10	19	25	28	34	20	22	22	28	27	28	14	6	374	149
栗坪	15	28	49	64	44	22	28	35	43	78	97	55	71	58	66	71	56	23	18	921	390
楡木	11	24	11	7	12	10	14	19	20	27	24	20	14	20	33	23	24	14	6	333	145
新堀	29	46	59	61	43	34	38	49	60	96	87	95	79	98	109	75	77	28	25	1,188	480
高岡	7	12	9	8	10	10	9	14	16	21	19	12	24	28	28	22	22	9	13	293	143
清流	6	5	6	4	2	6	3	7	10	14	10	7	9	20	29	23	17	5	4	187	77
高麗本郷	12	21	24	23	12	7	16	32	34	27	35	27	33	34	57	49	35	14	10	502	214
台	5	12	16	18	17	11	3	14	30	26	24	23	23	39	56	34	31	20	8	410	190
久保	1	1	3	5	9	6	1	4	5	14	12	9	9	10	23	26	18	13	22	191	106
横手	4	8	13	14	11	12	15	15	30	22	39	28	26	51	43	40	27	23	22	443	209
武蔵台一丁目	10	24	16	20	21	25	29	32	43	64	60	50	59	80	131	128	89	37	32	950	480
武蔵台二丁目	11	17	22	24	27	21	10	20	21	43	60	49	39	44	82	92	85	30	17	714	341
武蔵台三丁目	9	11	13	29	21	14	10	26	29	53	46	43	41	64	105	123	84	37	16	774	396
武蔵台四丁目	2	8	8	12	6	5	11	11	13	18	29	13	20	21	35	71	38	14	6	341	171
武蔵台五丁目	10	6	17	35	21	11	12	20	35	56	42	28	55	41	136	153	90	26	20	814	398
武蔵台六丁目	10	6	2	5	5	6	9	23	16	8	12	15	21	50	70	29	14	10	6	317	155
武蔵台七丁目	12	16	24	30	16	10	21	21	33	33	26	32	48	67	98	79	41	18	11	636	292
横手一丁目	20	42	66	58	38	22	20	61	81	81	91	74	69	113	157	122	52	28	20	1,215	518
横手二丁目	18	18	35	52	38	31	35	38	56	54	72	81	98	131	161	123	81	44	26	1,192	538
原宿	134	162	210	232	255	276	233	255	273	376	416	293	261	249	331	330	234	120	67	4,707	2,174
鹿山	89	98	129	147	174	153	166	140	190	232	256	200	128	153	201	168	152	73	34	2,883	1,375
上鹿山	55	67	67	115	109	88	97	96	107	123	181	122	110	100	85	98	75	38	16	1,749	770
中鹿山	43	31	46	63	70	64	69	65	63	132	152	119	77	70	177	229	181	59	25	1,735	806
下鹿山	62	82	123	159	178	115	137	146	211	322	360	298	187	261	375	341	234	121	32	3,744	2,223
猿田	16	26	41	41	38	23	31	38	38	68	56	45	36	45	52	39	24	14	12	683	279
野々宮	2	8	20	24	11	10	7	10	27	25	34	19	16	30	32	23	25	9	7	339	141
南平沢	37	66	73	86	89	80	56	73	96	124	145	151	101	119	140	108	100	42	28	1,714	717
北平沢	10	21	23	30	39	17	15	32	31	56	46	58	43	50	55	44	32	19	7	628	249
田波目	17	23	23	28	16	13	21	38	45	47	47	37	38	42	53	42	32	12	10	584	264
山根	0	1	0	3	54	17	6	3	3	6	7	8	3	4	16	6	6	3	4	150	108
新堀新田	11	2	5	10	13	15	18	12	10	13	17	16	7	5	4	8	11	4	0	181	93
旭ヶ丘*1	8	15	11	10	9	3	5	16	14	22	11	4	9	12	6	3	5	3	0	166	60
四本木一丁目	12	22	26	32	34	22	24	30	37	29	34	39	22	23	43	35	30	21	12	527	236
四本木二丁目	18	13	35	25	13	17	17	29	28	37	32	17	12	13	26	19	10	4	7	372	165
高麗川一丁目	24	15	22	28	18	28	27	16	17	31	33	23	17	24	34	33	23	13	6	432	196
高麗川二丁目	20	17	21	33	48	38	42	37	35	45	68	58	33	31	42	48	43	21	5	685	322
高麗川三丁目	6	3	9	6	10	10	13	16	13	25	20	17	16	18	19	18	12	5	2	238	119
猿田上ノ台	3	5	8	2	6	2	1	5	4	12	11	7	4	6	10	10	8	1	2	107	43
高萩	322	401	439	470	508	485	469	495	604	790	795	593	465	531	756	741	577	262	121	9,824	4,534
高萩東一丁目	15	23	26	40	42	41	35	19	49	65	90	72	62	57	82	102	103	67	19	1,009	522
高萩東二丁目	15	21	25	41	43	43	40	35	46	67	79	84	55	41	90	100	114	59	9	1,007	516
高萩東三丁目	2	6	7	14	27	25	25	22	10	29	48	49	36	32	46	44	63	30	13	528	281
下大谷沢	8	6	23	27	19	7	19	10	23	35	51	20	39	23	45	25	23	10	9	422	167
大谷沢	4	17	21	35	23	16	18	16	27	43	36	32	41	21	45	30	27	11	4	467	192
田木	5	2	6	9	13	10	8	8	7	15	11	9	14	19	28	22	11	8	3	208	92
高富	7	9	12	22	21	26	13	23	29	36	27	28	19	18	47	18	13	7	4	379	195
馬引沢	1	5	4	7	3	4	3	5	12	10	10	3	10	7	13	13	10	4	0	124	56
中沢	21	45	37	40	43	35	42	51	59	82	77	68	49	63	78	77	54	24	9	954	438
女影	50	91	97	103	86	66	65	82	135	154	162	154	100	119	155	148	103	46	23	1,939	777
女影新田	2	2	6	3	0	1	3	2	4	7	5	3	4	5	4	6	6	0	0	63	25
駒寺野新田	19	41	74	107	70	23	33	33	83	119	100	48	52	67	49	63	22	15	11	1,029	391
森戸新田	12	17	18	8	17	17	17	24	18	36	36	12	17	16	18	24	34	23	25	389	195
下高萩新田	6	11	8	8	8	7	7	3	20	18	18	11	8	12	19	17	17	6	2	206	90
旭ヶ丘*2	55	84	210	260	157	61	47	91	177	326	274	99	60	107	138	99	76	18	18	2,357	874
計	1,304	1,780	2,326	2,762	2,635	1,233	1,233	1,436	1,453	3,204	3,564	2,497	1,911	2,384	3,761	4,441	3,399	2,579	834	54,324	25,077

令和5年4月1日現在

単位(人、世帯)

大字名	年齢区分																			計	世帯
	0～ 4	5～ 9	10～ 14	15～ 19	20～ 24	25～ 29	30～ 34	35～ 39	40～ 44	45～ 49	50～ 54	55～ 59	60～ 64	65～ 69	70～ 74	75～ 79	80～ 84	85～ 89	90～		
梅原	2	24	26	22	17	2	10	21	27	34	29	21	20	22	30	26	27	13	5	378	150
栗坪	24	25	53	64	39	30	26	36	54	81	91	48	64	57	75	71	50	25	21	934	390
楡木	13	20	8	10	15	12	12	20	26	22	31	11	16	23	27	29	18	13	8	334	141
新堀	29	48	58	59	43	37	37	46	70	92	90	94	79	102	116	76	67	31	25	1,199	475
高岡	9	13	15	12	11	7	12	17	17	21	17	14	27	29	30	24	20	10	13	318	147
清流	6	4	7	3	2	6	3	12	9	15	8	9	5	24	27	24	15	4	6	189	78
高麗本郷	14	21	33	19	9	7	24	28	35	27	35	29	32	37	60	51	31	8	11	511	215
台	6	15	18	16	21	8	4	22	22	25	28	24	22	44	53	36	31	21	5	421	191
久保	1	2	2	6	11	4	2	6	5	14	15	7	9	14	29	20	17	14	20	198	110
横手	4	11	13	12	12	14	10	20	28	28	39	26	30	52	44	46	30	21	27	467	219
武蔵台一丁目	17	22	15	23	22	27	31	41	41	64	64	48	70	79	141	139	69	45	30	988	485
武蔵台二丁目	13	19	21	25	32	19	7	26	21	44	67	51	40	52	87	99	73	30	15	741	351
武蔵台三丁目	8	9	11	32	17	13	12	24	37	52	40	47	41	65	129	109	81	27	18	772	390
武蔵台四丁目	2	8	10	8	6	6	8	12	15	28	18	13	17	24	53	60	32	15	6	341	171
武蔵台五丁目	6	6	21	31	22	14	10	21	36	64	40	25	48	53	155	144	78	34	14	822	397
武蔵台六丁目	7	4	3	3	8	5	17	16	14	10	11	17	25	59	58	28	13	9	6	313	154
武蔵台七丁目	14	17	20	31	14	16	20	20	36	29	28	36	50	70	104	74	35	18	13	645	296
横手一丁目	24	48	65	50	39	20	21	66	82	78	91	81	68	124	174	100	46	29	21	1,227	523
横手二丁目	19	20	39	47	38	35	39	42	55	54	68	90	100	141	166	103	85	38	26	1,205	540
原宿	143	168	211	245	279	261	238	270	284	394	385	291	264	236	363	313	229	111	61	4,746	2,160
鹿山	86	105	129	151	167	155	176	140	195	235	246	195	117	150	224	166	133	73	38	2,881	1,350
上鹿山	45	62	79	116	102	92	86	85	114	148	178	110	110	89	108	88	60	38	16	1,726	760
中鹿山	34	32	46	69	65	59	50	56	70	141	150	100	71	81	210	219	165	57	22	1,697	789
下鹿山	71	98	141	171	158	141	130	158	228	350	331	269	196	274	380	338	230	102	38	3,804	2,206
猿田	15	22	45	41	30	26	35	35	41	64	57	44	30	40	58	38	20	12	11	664	277
野々宮	3	9	20	25	10	7	7	14	25	33	30	14	24	25	34	23	22	9	10	344	135
南平沢	38	73	74	89	107	63	59	83	108	126	149	133	99	131	145	99	97	41	32	1,746	719
北平沢	10	23	24	34	40	14	14	26	39	59	49	52	46	49	63	31	31	18	8	630	246
田波目	17	25	28	26	14	14	26	43	40	49	49	32	41	43	62	40	34	11	8	602	267
山根	0	1	1	2	59	15	3	3	5	5	6	8	4	8	15	5	3	3	4	150	107
新堀新田	8	0	7	8	14	15	15	6	9	14	18	13	6	5	3	12	11	2	0	166	83
旭ヶ丘*1	9	17	11	9	8	1	9	13	15	25	5	8	6	10	6	4	6	2	0	164	58
四本木一丁目	17	22	30	27	35	22	32	37	31	28	35	34	23	27	43	30	29	19	11	532	234
四本木二丁目	17	18	35	21	11	23	13	29	24	37	27	15	12	16	27	17	7	5	8	362	159
高麗川一丁目	21	14	21	27	26	19	21	20	16	35	31	22	17	23	40	29	23	9	6	420	189
高麗川二丁目	24	17	28	33	54	39	56	31	39	53	69	42	34	31	49	51	32	23	5	710	329
高麗川三丁目	5	3	10	5	8	11	13	14	14	20	22	17	15	17	23	14	10	7	2	230	112
猿田上ノ台	5	5	7	5	2	3	4	3	7	11	10	7	2	8	11	8	8	0	2	108	42
高萩	339	421	453	454	472	483	462	525	635	820	749	567	446	577	815	724	517	234	118	9,811	4,445
高萩東一丁目	13	24	27	45	35	40	22	28	44	69	85	64	67	57	96	103	93	63	16	991	504
高萩東二丁目	11	18	23	42	39	35	38	30	41	65	84	76	50	51	96	110	107	53	11	980	486
高萩東三丁目	4	7	7	17	26	22	28	20	12	34	54	44	35	32	46	49	56	32	14	539	276
下大谷沢	8	6	27	29	17	9	18	16	23	41	46	22	37	27	40	28	18	9	7	428	167
大谷沢	7	15	31	33	18	20	19	20	32	44	33	31	39	27	43	30	24	12	4	482	200
田木	4	2	8	6	11	6	10	8	6	17	10	11	16	19	32	13	14	7	3	203	87
高富	6	9	13	18	18	17	11	26	34	34	28	21	23	22	42	16	15	6	6	365	176
馬引沢	1	5	7	4	3	2	4	5	15	9	6	5	10	11	13	11	8	4	1	124	54
中沢	20	41	38	39	38	34	36	51	64	91	72	68	46	60	101	69	41	24	9	942	428
女影	57	93	102	100	71	80	64	91	143	154	160	136	98	125	170	136	93	40	25	1,938	768
女影新田	2	1	7	2	0	1	3	3	3	11	3	3	3	4	6	5	5	0	0	62	24
駒寺野新田	20	50	83	110	55	30	32	45	86	110	101	48	52	67	61	50	15	22	11	1,048	387
森戸新田	16	16	16	13	20	13	16	21	23	33	31	14	16	18	26	22	30	19	19	382	189
下高萩新田	6	14	5	11	7	8	6	8	18	21	15	11	11	7	21	21	13	8	1	212	90
旭ヶ丘*2	48	112	226	257	137	45	50	89	222	344	241	71	73	118	144	87	68	15	18	2,365	861
計	1,348	1,884	2,458	2,757	2,534	2,107	2,111	2,548	3,335	4,506	4,375	2,289	2,902	3,556	5,174	4,258	3,085	1,495	835	54,557	24,787

令和4年4月1日現在

単位(人、世帯)

大字名	年齢区分																			計	世帯
	0～ 4	5～ 9	10 ～ 14	15 ～ 19	20 ～ 24	25 ～ 29	30 ～ 34	35 ～ 39	40 ～ 44	45 ～ 49	50 ～ 54	55 ～ 59	60 ～ 64	65 ～ 69	70 ～ 74	75 ～ 79	80 ～ 84	85 ～ 89	90 ～		
梅原	4	25	26	24	14	6	10	23	23	42	25	14	26	24	24	31	25	11	5	382	149
栗坪	20	31	59	56	38	27	25	41	50	98	80	50	63	58	83	68	45	29	20	941	383
楡木	15	14	8	11	18	6	11	19	23	23	26	11	21	23	29	25	18	14	10	325	139
新堀	33	46	61	55	49	46	37	57	75	82	95	92	83	107	107	86	57	23	26	1,217	474
高岡	10	14	15	10	11	7	13	15	20	21	16	19	27	28	31	23	16	14	12	322	148
清流	7	4	6	4	5	3	5	14	11	14	6	9	9	23	27	21	14	6	3	191	77
高麗本郷	14	22	34	14	10	12	15	34	32	32	33	31	34	39	59	49	30	7	12	513	216
台	8	15	19	17	17	9	7	22	26	25	25	25	29	42	58	31	28	18	8	429	195
久保	0	2	3	6	7	4	2	6	7	16	12	7	10	16	34	16	16	15	18	197	109
横手	6	10	13	14	11	12	9	22	26	32	34	28	31	53	50	40	32	19	30	472	215
武蔵台一丁目	20	20	19	23	28	23	39	34	50	61	65	45	66	86	164	123	57	42	26	991	480
武蔵台二丁目	14	21	18	34	28	19	9	28	22	56	57	47	38	61	106	92	67	23	21	761	355
武蔵台三丁目	10	13	15	34	21	13	16	27	40	57	40	42	47	67	153	93	79	24	12	803	397
武蔵台四丁目	2	9	10	8	6	5	9	13	14	28	20	13	18	27	57	63	20	18	7	347	171
武蔵台五丁目	6	4	21	28	24	11	13	25	35	62	36	27	52	64	175	125	66	28	15	817	391
武蔵台六丁目	8	3	3	7	6	11	16	17	16	14	11	19	30	66	57	18	12	8	6	328	156
武蔵台七丁目	14	14	29	29	13	16	16	21	42	29	29	36	55	70	126	57	34	13	15	658	299
横手一丁目	32	53	58	47	47	20	32	72	92	70	92	73	79	136	182	83	44	28	20	1,260	530
横手二丁目	20	23	40	50	40	41	36	54	53	62	67	90	99	153	171	93	71	37	23	1,223	536
原宿	135	187	219	248	278	230	241	266	304	400	368	292	240	265	382	294	221	107	46	4,723	2,123
鹿山	86	110	135	156	145	156	160	148	185	250	234	169	130	148	233	178	117	68	38	2,846	1,304
上鹿山	61	63	83	112	115	85	76	88	116	167	166	111	100	87	119	80	68	27	17	1,741	747
中鹿山	37	32	54	72	67	50	53	61	90	146	144	91	65	102	244	205	143	58	17	1,731	791
下鹿山	73	95	153	179	159	132	124	176	245	359	301	255	194	293	405	317	218	93	45	3,816	2,172
猿田	18	27	43	40	32	22	32	33	44	67	56	36	34	50	53	36	18	13	11	665	275
野々宮	3	14	18	25	11	8	8	14	29	30	28	17	22	31	29	26	19	10	5	347	137
南平沢	48	67	83	94	100	67	58	88	113	132	161	117	105	143	147	94	91	38	29	1,775	714
北平沢	11	25	26	38	35	15	18	30	37	59	58	45	50	49	59	33	32	14	7	641	242
田波目	19	23	33	24	10	14	34	39	43	45	50	30	39	53	61	39	29	12	9	606	265
山根	0	1	1	3	35	19	3	2	5	6	6	6	5	10	15	4	3	4	3	131	84
新堀新田	10	1	9	11	8	22	10	11	9	17	14	12	6	3	5	15	7	2	1	173	87
旭ヶ丘*1	11	15	14	12	4	1	9	16	20	19	7	7	9	10	7	3	11	0	1	176	64
四本木一丁目	17	25	29	26	38	28	27	34	29	31	40	33	20	33	46	30	24	24	8	542	236
四本木二丁目	13	23	31	15	16	18	17	21	33	29	25	14	11	20	31	12	6	7	6	348	160
高麗川一丁目	29	18	19	34	27	17	19	26	15	38	29	23	15	28	39	29	22	8	4	439	188
高麗川二丁目	28	20	25	37	54	47	44	29	36	59	63	36	38	31	57	45	30	20	9	708	322
高麗川三丁目	4	3	12	4	7	10	13	13	15	22	20	17	18	17	28	10	10	6	2	231	111
猿田上ノ台	5	7	6	4	8	4	5	3	8	10	9	7	3	4	17	8	3	1	3	115	46
高萩	350	440	459	454	453	472	450	545	685	856	705	520	443	621	887	666	472	222	112	9,812	4,350
高萩東一丁目	12	26	31	40	28	35	20	31	45	82	83	63	73	59	108	92	97	57	15	997	495
高萩東二丁目	12	20	30	38	40	36	38	40	47	73	85	66	52	54	114	108	114	44	10	1,021	500
高萩東三丁目	6	9	10	21	29	20	29	22	10	40	48	42	32	38	49	55	55	25	14	554	278
下大谷沢	7	10	27	27	16	14	16	14	20	47	39	22	39	26	44	26	15	9	6	424	165
大谷沢	7	19	27	28	16	24	18	26	29	40	33	29	36	32	44	29	17	14	5	473	194
田木	5	3	6	10	7	6	14	5	8	15	13	7	22	21	28	11	15	8	3	207	88
高富	7	8	17	14	7	14	12	31	29	34	27	21	22	27	40	16	11	4	7	348	161
馬引沢	4	2	8	3	2	0	4	9	10	13	3	8	8	11	13	14	6	2	2	122	51
中沢	20	35	42	41	36	24	33	47	70	86	76	54	53	59	106	67	36	21	9	915	407
女影	63	96	110	84	77	67	70	113	137	152	158	130	91	142	175	123	83	38	28	1,937	760
女影新田	2	2	5	2	0	2	2	3	3	13	1	3	3	5	8	5	2	0	0	61	24
駒寺野新田	23	52	85	110	42	28	37	52	90	123	76	47	55	64	69	45	11	24	10	1,043	378
森戸新田	15	21	13	16	17	15	18	18	32	31	22	15	15	19	23	28	26	22	15	381	185
下高萩新田	4	11	6	10	8	7	2	14	21	15	14	9	12	10	22	19	11	8	1	204	87
旭ヶ丘*2	59	123	250	250	102	42	58	110	231	350	209	58	83	114	145	86	54	15	22	2,361	847
計	1,447	1,976	2,576	2,753	2,422	2,042	2,092	2,722	3,500	4,680	4,140	3,090	2,960	3,822	5,545	3,985	2,828	1,402	809	54,791	24,458

令和3年4月1日現在

大字名	年齢区分																			計	世帯
	0～ 4	5～ 9	10～ 14	15～ 19	20～ 24	25～ 29	30～ 34	35～ 39	40～ 44	45～ 49	50～ 54	55～ 59	60～ 64	65～ 69	70～ 74	75～ 79	80～ 84	85～ 89	90～		
梅原	4	23	28	26	10	8	12	21	28	41	21	15	24	28	26	31	25	9	3	383	147
栗坪	25	38	61	50	38	30	31	44	61	97	71	62	51	72	79	61	47	31	17	966	384
楡木	16	13	10	11	15	9	13	20	22	24	26	11	20	22	30	26	19	12	11	330	138
新堀	41	44	60	53	59	43	46	59	75	88	94	85	83	110	105	91	50	26	24	1,236	473
高岡	13	14	15	12	10	10	15	15	24	19	14	20	28	28	36	21	12	16	13	335	145
清流	5	5	5	3	6	2	8	13	13	12	6	7	10	30	29	17	11	6	3	191	78
高麗本郷	17	23	36	13	7	10	15	38	32	39	25	39	29	50	58	48	25	6	11	521	214
台	9	12	24	15	18	6	9	28	25	21	21	31	30	42	64	30	28	16	5	434	192
久保	1	2	2	8	5	4	3	6	11	12	12	6	11	19	35	16	15	13	20	201	109
横手	8	15	10	20	12	12	11	31	23	38	26	26	36	53	52	36	31	19	37	496	225
武蔵台一丁目	17	20	18	21	31	33	34	33	44	61	60	41	73	102	160	117	57	39	20	981	473
武蔵台二丁目	10	22	19	32	30	18	11	26	30	55	56	45	36	69	110	96	48	27	21	761	355
武蔵台三丁目	11	11	15	33	22	14	17	32	41	57	42	37	47	81	155	94	61	27	9	806	396
武蔵台四丁目	3	10	8	9	6	8	5	17	16	27	14	18	18	28	66	56	19	15	9	352	171
武蔵台五丁目	5	6	31	19	23	10	14	33	46	49	33	26	44	86	186	119	46	29	10	815	381
武蔵台六丁目	6	2	3	6	10	13	18	20	11	12	14	15	43	65	47	16	13	8	3	325	150
武蔵台七丁目	14	18	25	29	13	18	20	26	38	28	28	34	59	83	113	58	29	13	12	658	294
横手一丁目	32	57	55	46	44	24	42	78	85	72	73	81	87	141	173	81	41	26	18	1,256	526
横手二丁目	18	26	49	44	50	45	30	59	53	63	70	97	111	155	162	91	68	30	23	1,244	534
原宿	140	196	210	263	266	244	235	280	313	418	343	294	225	298	372	297	202	97	45	4,738	2,113
鹿山	74	127	137	154	143	169	131	148	199	267	212	135	141	167	214	188	111	63	34	2,814	1,283
上鹿山	61	71	85	115	96	81	78	98	125	186	150	111	92	85	125	87	63	31	17	1,757	744
中鹿山	27	30	62	75	64	45	43	52	103	151	136	85	67	112	271	205	114	45	18	1,705	762
下鹿山	74	108	148	187	168	142	124	187	260	380	294	231	189	335	410	302	203	86	37	3,865	2,184
猿田	19	28	49	41	22	30	30	43	44	68	50	36	35	57	50	28	20	10	11	671	275
野々宮	5	14	23	23	8	10	5	19	29	33	25	13	26	31	28	27	15	9	4	347	134
南平沢	47	80	83	94	97	70	60	92	117	142	152	112	103	155	139	97	70	46	26	1,782	715
北平沢	15	25	27	39	32	17	20	29	46	55	61	42	49	52	58	31	35	13	9	655	245
田波目	20	27	32	19	13	16	37	42	44	49	41	38	40	60	53	40	22	12	9	614	264
山根	0	1	2	2	54	11	4	2	6	8	6	4	4	16	9	6	2	3	4	144	94
新堀新田	13	1	11	10	13	24	12	13	12	14	16	8	6	4	6	17	8	2	0	190	92
旭ヶ丘*1	14	16	11	14	4	3	12	15	22	17	5	7	8	13	6	1	10	0	1	179	66
四本木一丁目	16	29	29	24	35	34	26	31	31	33	33	30	22	34	43	30	20	22	7	529	226
四本木二丁目	8	26	31	12	14	12	23	24	33	24	23	9	11	25	30	12	6	9	4	336	151
高麗川一丁目	27	14	25	30	23	21	23	14	23	36	32	19	16	31	40	29	17	8	4	432	186
高麗川二丁目	34	19	30	41	57	36	43	30	46	69	54	36	36	33	56	47	26	16	9	718	318
高麗川三丁目	3	3	12	3	9	9	12	15	15	24	13	15	22	12	31	10	9	6	2	225	106
猿田上ノ台	7	5	6	7	5	4	5	3	10	13	5	6	4	5	16	7	3	2	3	116	46
高萩	369	431	437	485	456	475	450	565	713	866	651	503	479	667	894	679	418	193	108	9,839	4,324
高萩東一丁目	14	21	37	33	33	42	22	32	50	85	80	63	65	63	117	94	92	51	13	1,007	502
高萩東二丁目	8	20	34	42	35	33	38	39	53	75	82	70	42	66	124	111	103	39	7	1,021	496
高萩東三丁目	6	7	11	25	30	25	23	20	11	46	51	44	32	42	49	64	50	26	11	573	279
下大谷沢	5	14	26	25	17	18	14	16	25	51	27	27	35	27	44	24	16	7	8	426	164
大谷沢	11	17	30	28	16	23	20	28	35	44	28	34	32	36	41	29	18	12	5	487	198
田木	4	2	7	14	5	7	13	10	8	12	16	6	26	21	27	14	12	10	3	217	92
高富	7	10	18	13	13	23	22	37	33	30	25	21	18	38	34	15	9	4	7	377	186
馬引沢	4	4	8	4	1	1	5	9	9	15	3	9	7	12	17	10	7	1	3	129	55
中沢	21	38	44	45	36	24	40	51	75	83	75	52	54	66	110	60	35	20	6	935	412
女影	71	91	109	84	78	67	79	119	139	154	149	129	97	147	173	127	83	28	23	1,947	770
女影新田	2	2	5	3	0	2	1	1	3	13	2	5	4	3	7	6	1	0	0	60	23
駒寺野新田	22	63	100	93	39	28	29	61	95	130	59	52	52	69	73	37	19	18	9	1,048	372
森戸新田	17	19	13	15	18	21	23	10	38	30	20	18	13	19	29	28	24	21	13	389	192
下高萩新田	4	11	7	10	8	5	5	16	21	13	12	12	11	15	21	20	9	7	0	207	85
旭ヶ丘*2	66	156	264	230	72	55	54	131	268	330	169	52	87	130	138	87	43	20	20	2,372	836
計	1,490	2,087	2,637	2,752	2,389	2,144	2,115	2,881	3,732	4,779	3,806	3,024	2,990	4,210	5,541	3,971	2,540	1,305	749	55,142	24,375

2-5 年齢別男女別人口

令和7年1月1日現在(単位:人)

年齢	男	女	計	年齢	男	女	計	年齢	男	女	計
0	113	110	223	51	532	459	991	102	0	6	6
1	123	113	236	52	537	457	994	103	0	2	2
2	121	123	244	53	519	412	931	104	0	0	0
3	148	138	286	54	455	404	859	105	0	0	0
4	145	142	287	55	438	343	781	106	0	1	1
5	148	151	299	56	420	348	768	107	0	1	1
6	157	161	318	57	418	374	792	108	0	0	0
7	185	166	351	58	281	277	558	109	0	0	0
8	181	175	356	59	344	343	687	110	0	0	0
9	198	192	390	60	357	326	683	合計	26,910	27,282	54,192
10	187	188	375	61	283	280	563				
11	223	206	429	62	286	283	569				
12	209	248	457	63	297	312	609				
13	246	241	487	64	286	289	575				
14	271	237	508	65	264	311	575				
15	238	267	505	66	300	329	629				
16	287	281	568	67	311	287	598				
17	279	270	549	68	303	324	627				
18	296	255	551	69	355	407	762				
19	276	283	559	70	385	433	818				
20	256	309	565	71	350	415	765				
21	283	260	543	72	411	484	895				
22	236	290	526	73	465	528	993				
23	259	253	512	74	475	557	1,032				
24	251	269	520	75	543	592	1,135				
25	248	214	462	76	506	599	1,105				
26	242	233	475	77	490	572	1,062				
27	222	192	414	78	344	403	747				
28	186	220	406	79	300	343	643				
29	237	201	438	80	332	408	740				
30	212	168	380	81	361	435	796				
31	246	191	437	82	347	394	741				
32	230	201	431	83	303	347	650				
33	207	202	409	84	262	306	568				
34	232	200	432	85	178	230	408				
35	232	215	447	86	151	209	360				
36	243	213	456	87	157	186	343				
37	231	249	480	88	129	176	305				
38	260	225	485	89	85	131	216				
39	275	269	544	90	72	120	192				
40	322	252	574	91	48	94	142				
41	305	283	588	92	41	80	121				
42	319	301	620	93	33	62	95				
43	302	313	615	94	24	52	76				
44	349	294	643	95	10	42	52				
45	373	332	705	96	18	39	57				
46	412	391	803	97	5	39	44				
47	422	378	800	98	4	12	16				
48	459	416	875	99	4	14	18				
49	471	412	883	100	3	9	12				
50	533	497	1,030	101	2	6	8				

資料:市民課

図表で見る

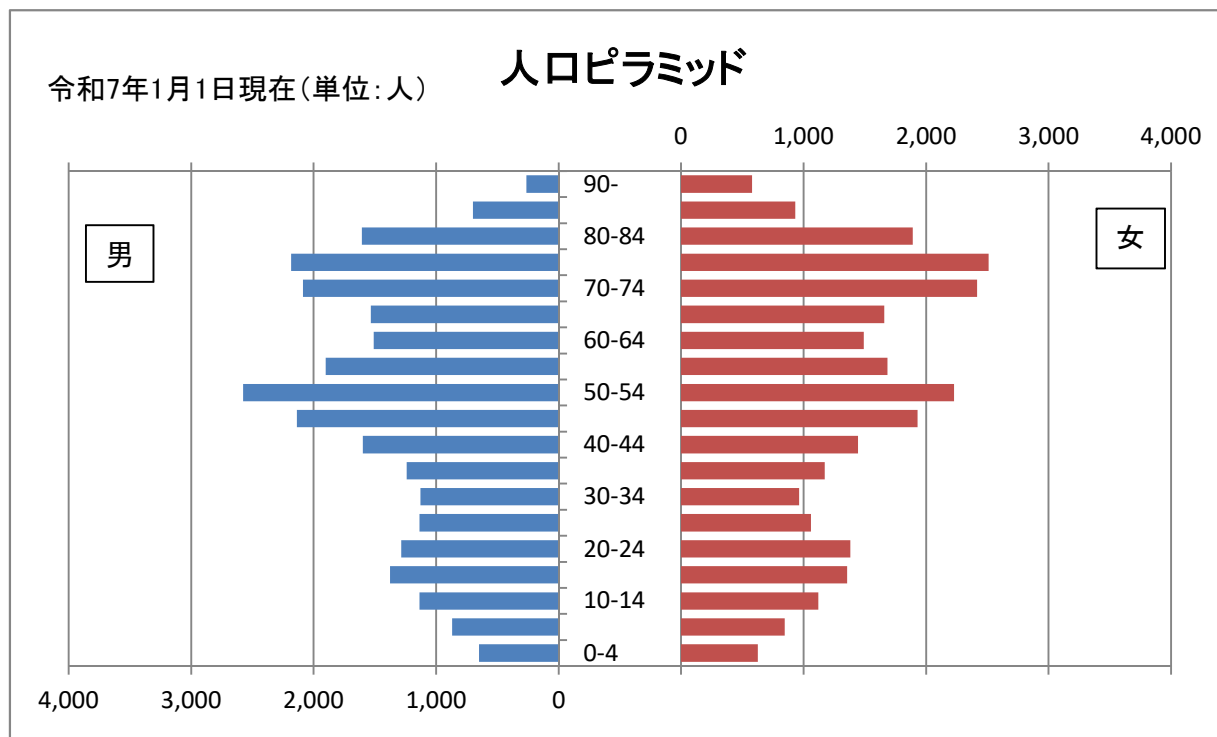

令和7年1月1日現在(単位:人)

年齢	男	女
0-4	650	626
5-9	869	845
10-14	1,136	1,120
15-19	1,376	1,356
20-24	1,285	1,381
25-29	1,135	1,060
30-34	1,127	962
35-39	1,241	1,171
40-44	1,597	1,443
45-49	2,137	1,929
50-54	2,576	2,229
55-59	1,901	1,685
60-64	1,509	1,490
65-69	1,533	1,658
70-74	2,086	2,417
75-79	2,183	2,509
80-84	1,605	1,890
85-89	700	932
90-	264	579

2-6 年代分類別人口

各年1月1日現在(単位:人)

年	総人口	年少人口	生産年齢人口	老年人口	高齢化率 (パーセント)
平成18年	54,766	7,017	38,325	9,424	17.21
平成19年	55,581	7,238	38,254	10,089	18.15
平成20年	56,362	7,423	38,121	10,818	19.19
平成21年	57,243	7,577	38,113	11,553	20.18
平成22年	57,666	7,703	37,779	12,184	21.13
平成23年	57,881	7,704	37,564	12,613	21.79
平成24年	57,817	7,738	37,026	13,053	22.58
平成25年	57,554	7,715	35,937	13,902	24.15
平成26年	57,505	7,583	35,142	14,780	25.70
平成27年	57,249	7,475	34,141	15,633	27.31
平成28年	57,015	7,335	33,300	16,380	28.73
平成29年	56,600	7,180	32,449	16,971	29.98
平成30年	56,340	6,986	31,902	17,452	30.98
平成31年	56,066	6,788	31,558	17,720	31.61
令和2年	55,696	6,540	31,117	18,039	32.39
令和3年	55,294	6,278	30,703	18,313	33.12
令和4年	54,852	6,037	30,443	18,372	33.49
令和5年	54,615	5,759	30,464	18,392	33.68
令和6年	54,396	5,479	30,504	18,413	33.85
令和7年	54,192	5,246	30,590	18,356	33.87

※年少人口とは、0歳から14歳までの人口です。

※生産年齢人口とは、15歳から64歳までの人口です。

※老年人口とは、65歳以上の人口です。

※高齢化率とは、老年人口を総人口で割ったものに100をかけたものです。

資料:市民課

2-7 夜間人口及び昼間人口

各年10月1日現在(単位:人)

年	夜間人口	流出人口	流入人口	昼間人口
昭和50年	32,339	7,763	2,390	26,966
昭和55年	43,219	10,878	3,435	35,779
昭和60年	48,227	14,188	4,471	38,510
平成2年	53,108	18,478	6,578	41,208
平成7年	54,884	20,255	7,918	42,530
平成12年	53,758	19,124	9,556	44,190
平成17年	53,512	18,684	10,773	45,601
平成22年	57,473	17,860	13,247	52,860
平成27年	56,520	16,974	14,365	53,911
令和2年	54,571	15,809	14,849	53,611

資料:国勢調査

2-8 15歳以上就業者数及び通学者数

各年10月1日現在(単位:人)

年	就業者 通学者	総数	市内		県内他市 町村	他都県	不詳
			自宅	自宅外			
昭和50年	就業者	14,489	3,914	3,927	4,582	2,066	—
	通学者	1,494	—	379	772	343	—
昭和55年	就業者	18,875	4,050	5,373	6,292	3,160	—
	通学者	2,187	—	764	972	451	—
昭和60年	就業者	21,876	3,929	6,331	8,118	3,498	—
	通学者	3,646	—	1,157	1,865	624	—
平成2年	就業者	25,635	4,027	7,163	10,025	4,420	—
	通学者	5,178	—	1,255	2,806	1,117	—
平成7年	就業者	27,855	3,485	8,038	11,272	5,060	—
	通学者	4,910	—	987	2,505	1,418	—
平成12年	就業者	27,250	3,362	7,948	11,275	4,665	—
	通学者	4,045	—	861	1,998	1,186	—
平成17年	就業者	26,868	3,033	7,835	11,752	4,248	—
	通学者	3,212	—	618	1,637	957	—
平成22年	就業者	26,368	2,517	8,257	11,764	3,830	—
	通学者	2,677	—	530	1,441	706	—
平成27年	就業者	26,297	2,562	8,181	11,439	3,428	687
	通学者	2,606	—	536	1,430	576	64
令和2年	就業者	25,293	2,380	8,289	11,009	2,831	500
	通学者	2,474	—	508	1,401	476	67

資料:国勢調査

2-9 15歳以上就業・通学先別就業者数・通学者数

流出人口

令和2年10月1日現在(単位:人)

流出先	総数	就業者	通学者
(県内)	12,410	11,009	1,401
飯能市	2,289	2,094	195
川越市	2,148	1,795	353
狭山市	1,722	1,629	93
入間市	1,208	1,095	113
所沢市	686	595	91
鶴ヶ島市	751	731	20
坂戸市	728	577	151
毛呂山町	613	559	54
その他	2,265	1,934	331
(県外)	3,307	2,831	476
東京都	3,042	2,606	436
その他	265	225	40

流入人口

令和2年10月1日現在(単位:人)

流入先	総数	就業者	通学者
(県内)	13,715	12,918	797
飯能市	2,098	2,055	43
川越市	2,061	1,925	136
狭山市	1,473	1,419	54
入間市	1,276	1,243	33
所沢市	1,136	1,061	75
鶴ヶ島市	1,410	1,346	64
坂戸市	1,168	1,123	45
毛呂山町	501	475	26
その他	2,592	2,271	321
(県外)	1,083	948	135
東京都	877	814	63
その他	206	134	72

資料:国勢調査

2-10 人口動態

(単位:人)

年	増減	自然動態			社会動態						
		増減	出生	死亡	増減	転入	県内	県外	転出	県内	県外
昭和41年	609	109	269	160	500	1,305	480	825	805	387	418
昭和42年	704	227	413	186	477	1,241	593	648	764	371	393
昭和43年	743	201	390	189	542	1,431	721	710	889	442	447
昭和44年	787	258	437	179	529	1,608	848	760	1,079	508	571
昭和45年	821	250	454	204	571	1,674	795	879	1,103	578	525
昭和46年	741	281	449	168	460	1,566	730	836	1,106	543	563
昭和47年	2,804	324	526	202	2,480	3,622	1,666	1,956	1,142	619	523
昭和48年	4,082	497	711	214	3,585	5,180	2,275	2,905	1,595	773	822
昭和49年	1,794	648	859	211	1,146	2,783	1,310	1,473	1,637	784	853
昭和50年	1,979	547	773	226	1,432	3,270	1,624	1,646	1,838	868	970
昭和51年	1,956	494	731	237	1,464	3,330	1,825	1,505	1,868	873	995
昭和52年	2,425	592	778	186	1,833	3,664	1,787	1,877	1,831	992	839
昭和53年	2,164	568	741	173	1,596	3,480	1,664	1,816	1,884	1,020	864
昭和54年	2,201	489	716	227	1,712	4,102	2,019	2,083	2,390	1,277	1,113
昭和55年	1,849	443	636	193	1,406	3,425	1,867	1,558	2,019	1,062	957
昭和56年	1,460	410	638	228	1,050	3,069	1,695	1,374	2,019	1,098	921
昭和57年	1,271	428	639	211	843	2,929	1,537	1,392	2,086	1,118	968
昭和58年	709	362	580	218	347	2,254	1,277	977	1,907	1,090	817
昭和59年	494	286	535	249	208	2,126	1,150	976	1,918	1,048	870
昭和60年	557	266	499	233	291	2,149	1,159	990	1,858	1,008	850
昭和61年	828	221	454	233	607	2,470	1,361	1,109	1,863	1,028	835
昭和62年	1,195	202	464	262	993	2,991	1,635	1,356	1,998	1,126	872
昭和63年	1,082	202	461	259	880	3,021	1,619	1,402	2,141	1,199	942
平成元年	943	155	443	288	788	2,977	1,610	1,367	2,189	1,245	944
平成2年	613	147	448	301	466	2,665	1,479	1,186	2,199	1,210	989
平成3年	723	126	418	292	597	2,823	1,518	1,305	2,226	1,212	1,014
平成4年	570	115	434	319	455	2,675	1,545	1,130	2,220	1,263	957
平成5年	675	141	425	284	534	2,940	1,530	1,410	2,406	1,263	1,143
平成6年	392	58	389	331	334	2,794	1,570	1,224	2,460	1,416	1,044
平成7年	-51	119	413	294	-170	2,261	1,369	892	2,431	1,395	1,036
平成8年	-55	69	389	320	-124	2,173	1,313	860	2,297	1,356	941
平成9年	-365	58	402	344	-423	2,433	1,175	1,258	2,856	1,295	1,561
平成10年	-170	53	393	340	-223	2,195	1,091	1,104	2,418	1,226	1,192
平成11年	-379	50	390	340	-429	1,903	1,111	792	2,332	1,314	1,018
平成12年	-214	68	410	342	-282	2,163	1,228	935	2,445	1,348	1,097
平成13年	-179	41	371	330	-220	2,121	1,292	829	2,341	1,297	1,044
平成14年	92	3	363	360	89	2,205	1,305	900	2,116	1,182	934
平成15年	-36	87	413	326	-123	2,014	1,260	754	2,137	1,233	904
平成16年	14	-13	380	393	27	2,105	1,394	711	2,078	1,174	904
平成17年	547	5	392	387	542	2,503	1,780	723	1,961	1,125	836
平成18年	695	-26	398	424	721	2,647	1,839	808	1,926	1,044	882
平成19年	762	-9	457	466	771	2,700	1,771	929	1,929	1,073	856
平成20年	535	-22	424	446	557	2,618	1,691	927	2,061	1,211	850
平成21年	456	-37	442	479	493	2,435	1,564	871	1,942	1,101	841
平成22年	22	-90	429	519	112	1,968	1,196	772	1,856	1,036	820
平成23年	-94	-72	445	517	-22	1,889	1,143	746	1,911	1,000	911
平成24年	-122	-85	412	497	-37	2,095	1,115	980	2,132	1,109	1,023
平成25年	-136	-147	379	526	11	2,217	1,120	1,097	2,206	1,107	1,099
平成26年	-338	-153	348	501	-185	2,160	1,025	1,135	2,345	1,103	1,242
平成27年	-341	-211	339	550	-130	1,955	1,066	889	2,085	1,136	949
平成28年	-339	-195	323	518	-144	1,785	970	815	1,929	1,044	885
平成29年	-269	-311	300	611	42	1,961	1,046	915	1,919	1,056	863
平成30年	-290	-298	256	554	8	1,932	1,031	901	1,924	1,014	910
平成31年	-335	-374	241	615	39	1,919	1,033	886	1,880	947	933
令和2年	-442	-361	277	638	-81	1,717	988	729	1,798	1,055	743
令和3年	-347	-364	251	615	17	1,802	1,077	725	1,785	1,038	747
令和4年	-228	-494	220	714	266	2,128	1,051	1,077	1,862	1,034	828
令和5年	-224	-423	227	650	199	2,076	1,006	1,070	1,877	1,014	863
令和6年	-283	-593	190	783	310	2,110	1,081	1,029	1,800	944	856

※平成24年度分より外国人住民も含まれた人数となっています。

資料:市民課

2-11 県内市町村別人口及び世帯数

全体

令和2年10月1日現在

地域	人口(人)			世帯数
	総数	男	女	
埼玉県	7,344,765	3,652,169	3,692,596	3,162,743
(市部)	6,856,182	3,408,332	3,447,850	2,967,296
(郡部)	488,583	243,837	244,746	195,447

市部

地域	人口(人)			世帯数
	総数	男	女	
さいたま市	1,324,025	652,920	671,105	582,475
西区	93,499	45,843	47,656	38,197
北区	149,242	73,370	75,872	66,563
大宮区	117,784	58,338	59,446	55,188
見沼区	165,049	80,749	84,300	70,603
中央区	103,269	51,016	52,253	47,770
桜区	98,661	49,764	48,897	46,374
浦和区	164,822	79,554	85,268	74,499
南区	191,563	95,491	96,072	86,081
緑区	128,321	63,216	65,105	50,836
岩槻区	111,815	55,579	56,236	46,364
川越市	354,571	177,480	177,091	153,376
熊谷市	194,415	97,087	97,328	80,153
川口市	594,274	299,238	295,036	267,141
行田市	78,617	38,736	39,881	31,876
秩父市	59,674	29,068	30,606	23,922
所沢市	342,464	168,197	174,267	152,652
飯能市	80,361	40,294	40,067	33,563
加須市	111,623	55,982	55,641	44,295
本庄市	78,569	39,216	39,353	33,033
東松山市	91,791	46,187	45,604	39,797
春日部市	229,792	113,467	116,325	97,638
狭山市	148,699	74,178	74,521	63,776
羽生市	52,862	26,142	26,720	21,159
鴻巣市	116,828	57,673	59,155	47,499
深谷市	141,268	70,200	71,068	55,854
上尾市	226,940	112,288	114,652	96,559
草加市	248,304	125,213	123,091	111,923
越谷市	341,621	168,747	172,874	142,774
蕨市	74,283	37,470	36,813	36,827
戸田市	140,899	71,388	69,511	64,319
入間市	145,651	71,803	73,848	61,222
朝霞市	141,083	70,696	70,387	62,663
志木市	75,346	36,945	38,401	32,730
和光市	83,989	43,138	40,851	39,889
新座市	166,017	81,781	84,236	73,686
桶川市	74,748	36,950	37,798	30,918
久喜市	150,582	74,607	75,975	62,578
北本市	65,201	32,214	32,987	27,403

地域	人口(人)			世帯数
	総数	男	女	
八潮市	93,363	47,995	45,368	42,183
富士見市	111,859	54,871	56,988	50,979
三郷市	142,145	71,486	70,659	60,829
蓮田市	61,499	30,468	31,031	25,474
坂戸市	100,275	50,041	50,234	44,555
幸手市	50,066	24,979	25,087	20,851
鶴ヶ島市	70,117	34,585	35,532	30,537
日高市	54,571	26,953	27,618	22,379
吉川市	71,979	35,800	36,179	27,901
ふじみ野市	113,597	56,085	57,512	49,395
白岡市	52,214	25,764	26,450	20,513

郡部

地域	人口(人)			世帯数
	総数	男	女	
(北足立郡)	44,841	22,539	22,302	17,812
伊奈町	44,841	22,539	22,302	17,812
(入間郡)	84,829	41,977	42,852	35,386
三芳町	38,434	18,949	19,485	15,035
毛呂山町	35,366	17,534	17,832	15,764
越生町	11,029	5,494	5,535	4,587
(比企郡)	127,815	64,040	63,775	50,585
滑川町	19,732	10,070	9,662	7,650
嵐山町	17,889	8,941	8,948	7,421
小川町	28,524	14,190	14,334	11,781
川島町	19,378	9,823	9,555	7,269
吉見町	18,192	9,127	9,065	6,864
鳩山町	13,560	6,556	7,004	5,399
ときがわ町	10,540	5,333	5,207	4,201
(秩父郡)	37,725	18,604	19,121	14,429
横瀬町	7,979	3,966	4,013	3,080
皆野町	9,302	4,583	4,719	3,584
長瀬町	6,807	3,321	3,486	2,605
小鹿野町	10,928	5,382	5,546	4,170
東秩父村	2,709	1,352	1,357	990
(児玉郡)	54,741	27,307	27,434	20,930
美里町	11,039	5,540	5,499	3,854
神川町	13,359	6,755	6,604	5,220
上里町	30,343	15,012	15,331	11,856
(大里郡)	32,374	16,053	16,321	13,287
寄居町	32,374	16,053	16,321	13,287
(南埼玉郡)	34,147	17,182	16,965	14,572
宮代町	34,147	17,182	16,965	14,572
(北葛飾郡)	72,111	36,135	35,976	28,446
杉戸町	43,845	21,927	21,918	17,706
松伏町	28,266	14,208	14,058	10,740

資料：国勢調査

2-12 県内市町村別人口増減率

全体

地域	人口(人)		人口増減		令和2年	
	令和2年	平成27年	実数(人)	率(%)	面積(km ²)	人口密度(人/km ²)
埼玉県	7,344,765	7,266,534	78,231	1.08	3,797.80	1,934
市部	6,856,182	6,760,813	95,369	1.41	2,823.09	2,429
郡部	488,583	505,721	-17,138	-3.39	974.71	501

市部

地域	人口(人)		人口増減		令和2年	
	令和2年	平成27年	実数(人)	率(%)	面積(km ²)	人口密度(人/km ²)
さいたま市	1,324,025	1,263,979	60,046	4.75	217.44	6,089
西区	93,499	87,146	6,353	7.29	29.12	3,211
北区	149,242	143,446	5,796	4.04	16.86	8,852
大宮区	117,784	113,864	3,920	3.44	12.80	9,202
見沼区	165,049	161,960	3,089	1.91	30.69	5,378
中央区	103,269	98,762	4,507	4.56	8.39	12,309
桜区	98,661	97,910	751	0.77	18.64	5,293
浦和区	164,822	154,416	10,406	6.74	11.51	14,320
南区	191,563	180,152	11,411	6.33	13.82	13,861
緑区	128,321	116,522	11,799	10.13	26.44	4,853
岩槻区	111,815	109,801	2,014	1.83	49.17	2,274
川越市	354,571	350,745	3,826	1.09	109.13	3,249
熊谷市	194,415	198,742	-4,327	-2.18	159.82	1,216
川口市	594,274	578,112	16,162	2.80	61.95	9,593
行田市	78,617	82,113	-3,496	-4.26	67.49	1,165
秩父市	59,674	63,555	-3,881	-6.11	577.83	103
所沢市	342,464	340,386	2,078	0.61	72.11	4,749
飯能市	80,361	80,715	-354	-0.44	193.05	416
加須市	111,623	112,229	-606	-0.54	133.30	837
本庄市	78,569	77,881	688	0.88	89.69	876
東松山市	91,791	91,437	354	0.39	65.35	1,405
春日部市	229,792	232,709	-2,917	-1.25	66.00	3,482
狭山市	148,699	152,405	-3,706	-2.43	48.99	3,035
羽生市	52,862	54,874	-2,012	-3.67	58.64	901
鴻巣市	116,828	118,072	-1,244	-1.05	67.44	1,732
深谷市	141,268	143,811	-2,543	-1.77	138.37	1,021
上尾市	226,940	225,196	1,744	0.77	45.51	4,987
草加市	248,304	247,034	1,270	0.51	27.46	9,042
越谷市	341,621	337,498	4,123	1.22	60.24	5,671
蕨市	74,283	72,260	2,023	2.80	5.11	14,537
戸田市	140,899	136,150	4,749	3.49	18.19	7,746
入間市	145,651	148,390	-2,739	-1.85	44.69	3,259
朝霞市	141,083	136,299	4,784	3.51	18.34	7,693
志木市	75,346	72,676	2,670	3.67	9.05	8,326
和光市	83,989	80,826	3,163	3.91	11.04	7,608
新座市	166,017	162,122	3,895	2.40	22.78	7,288
桶川市	74,748	73,936	812	1.10	25.35	2,949

地域	人口(人)		人口増減		令和2年	
	令和2年	平成27年	実数(人)	率(%)	面積 (km ²)	人口密度 (人／km ²)
久喜市	150,582	152,311	-1,729	-1.14	82.41	1,827
北本市	65,201	67,409	-2,208	-3.28	19.82	3,290
八潮市	93,363	86,717	6,646	7.66	18.02	5,181
富士見市	111,859	108,102	3,757	3.48	19.77	5,658
三郷市	142,145	136,521	5,624	4.12	30.13	4,718
蓮田市	61,499	62,380	-881	-1.41	27.28	2,254
坂戸市	100,275	101,679	-1,404	-1.38	41.02	2,445
幸手市	50,066	52,524	-2,458	-4.68	33.93	1,476
鶴ヶ島市	70,117	70,255	-138	-0.20	17.65	3,973
日高市	54,571	56,520	-1,949	-3.45	47.48	1,149
吉川市	71,979	69,738	2,241	3.21	31.66	2,273
ふじみ野市	113,597	110,970	2,627	2.37	14.64	7,759
白岡市	52,214	51,535	679	1.32	24.92	2,095

郡部

地域	人口(人)		人口増減		令和2年	
	令和2年	平成27年	実数(人)	率(%)	面積 (km ²)	人口密度 (人／km ²)
(北足立郡)	44,841	44,442	399	0.90	14.79	3,032
伊奈町	44,841	44,442	399	0.90	14.79	3,032
(入間郡)	84,829	87,447	-2,618	-2.99	89.79	945
三芳町	38,434	38,456	-22	-0.06	15.33	2,507
毛呂山町	35,366	37,275	-1,909	-5.12	34.07	1,038
越生町	11,029	11,716	-687	-5.86	40.39	273
(比企郡)	127,815	133,980	-6,165	-4.60	281.86	453
滑川町	19,732	18,212	1,520	8.35	29.68	665
嵐山町	17,889	18,341	-452	-2.46	29.92	598
小川町	28,524	31,178	-2,654	-8.51	60.36	473
川島町	19,378	20,788	-1,410	-6.78	41.63	465
吉見町	18,192	19,631	-1,439	-7.33	38.64	471
鳩山町	13,560	14,338	-778	-5.43	25.73	527
ときがわ町	10,540	11,492	-952	-8.28	55.90	189
(秩父郡)	37,725	41,008	-3,283	-8.01	351.85	107
横瀬町	7,979	8,519	-540	-6.34	49.36	162
皆野町	9,302	10,133	-831	-8.20	63.74	146
長瀬町	6,807	7,324	-517	-7.06	30.43	224
小鹿野町	10,928	12,117	-1,189	-9.81	171.26	64
東秩父村	2,709	2,915	-206	-7.07	37.06	73
(児玉郡)	54,741	55,502	-761	-1.37	109.99	498
美里町	11,039	11,207	-168	-1.50	33.41	330
神川町	13,359	13,730	-371	-2.70	47.40	282
上里町	30,343	30,565	-222	-0.73	29.18	1,040
(大里郡)	32,374	34,081	-1,707	-5.01	64.25	504
寄居町	32,374	34,081	-1,707	-5.01	64.25	504

地域	人口(人)		人口増減		令和2年	
	令和2年	平成27年	実数(人)	率(%)	面積 (km ²)	人口密度 (人／km ²)
(南埼玉郡)	34,147	33,705	442	1.31	15.95	2,141
宮代町	34,147	33,705	442	1.31	15.95	2,141
(北葛飾郡)	72,111	75,556	-3,445	-4.56	46.23	1,560
杉戸町	43,845	45,495	-1,650	-3.63	30.03	1,460
松伏町	28,266	30,061	-1,795	-5.97	16.20	1,745

資料：国勢調査

2-13 人口集中地区（DID）人口

各年10月1日現在

年	面積(平方キロメートル)	人口(人)			世帯数(世帯)
		総数	男	女	
昭和50年	0.10	5,923	3,017	2,906	—
昭和55年	0.40	7,355	3,708	3,647	2,122
昭和60年	2.50	22,849	11,457	11,392	6,546
平成2年	2.90	26,513	13,171	13,342	7,822
平成7年	4.40	32,652	16,294	16,358	10,364
平成12年	4.41	31,692	15,680	16,012	10,740
平成17年	4.62	31,672	15,720	15,952	11,570
平成22年	4.64	31,207	15,454	15,753	12,212
平成27年	4.75	30,590	15,152	15,438	12,840
令和2年	4.09	24,833	12,281	12,552	11,100

※人口集中地区とは、人口密度が1平方キロメートル当り4,000人以上の基本単位区等が互いに隣接し人口が5,000人以上を有する地域のこと。

資料：国勢調査

2-14 一般世帯（普通世帯）の世帯人員別世帯数

各年10月1日現在

年	世帯人員別世帯数											世帯人員 (人)	1世帯 当たり 人員 (人)
	計	1人	2人	3人	4人	5人	6人	7人	8人	9人	10人 以上		
昭和50年	8,153	369	947	1,864	2,640	1,280	647	292	81	28	5	31,695	3.9
昭和55年	11,122	666	1,197	2,117	4,241	1,750	756	292	83	18	2	42,554	3.8
昭和60年	12,945	1,185	1,572	2,288	4,671	2,026	808	302	78	14	1	47,729	3.7
平成2年	14,917	1,687	2,197	2,796	4,938	2,053	876	296	61	10	3	52,426	3.5
平成7年	16,453	2,032	3,143	3,567	4,703	1,919	751	279	51	4	4	54,369	3.3
平成12年	17,226	2,470	4,123	3,978	4,116	1,612	659	213	46	8	1	53,069	3.1
平成17年	18,387	3,034	5,193	4,338	3,686	1,392	547	155	36	4	2	52,849	2.9
平成22年	21,199	4,550	6,317	4,703	3,679	1,292	465	155	29	8	1	56,658	2.7
平成27年	22,127	5,500	7,098	4,415	3,354	1,236	391	110	15	6	2	55,847	2.5
令和2年	22,351	6,175	7,520	4,196	2,994	1,059	283	99	21	2	2	53,675	2.4

※昭和35年から昭和55年は普通世帯、昭和60年以降は一般世帯の数字

資料：国勢調査

用語説明

- ・普通世帯…住居と生計を共にしている人の集まりおよび一戸を構えて住んでいる単身者をいう。
ただし、普通世帯と住居を共にする単身の住み込みの雇人については、人数に関係なくすべての雇主の世帯に含む。
- ・一般世帯…普通世帯に間借り、下宿、会社寮などの単身者を加えた世帯をいう。

3. 事業所・労働

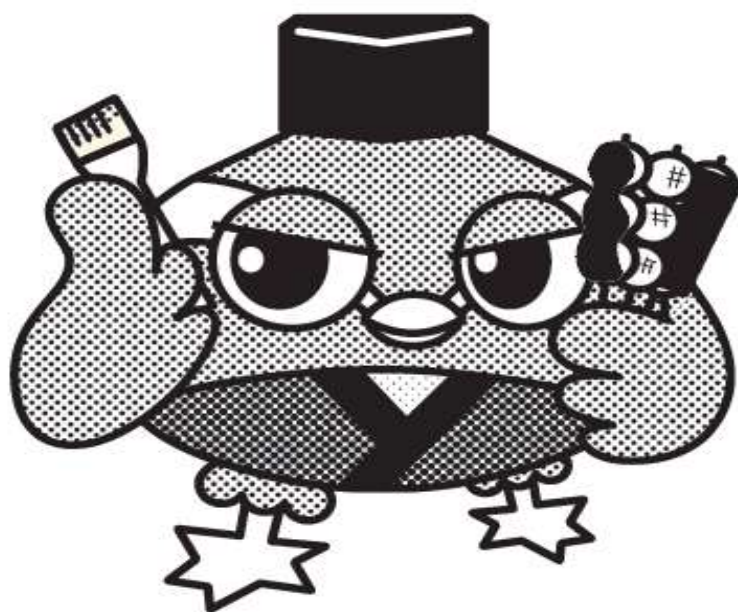

3-1 産業（中分類）別事業所数・従業者数

産業(中分類)	令和3年 6月1日現在		平成28年 6月1日現在		平成26年 7月1日現在		平成24年 2月1日現在	
	事業所 (箇所)	従業者 (人)	事業所 (箇所)	従業者 (人)	事業所 (箇所)	従業者 (人)	事業所 (箇所)	従業者 (人)
(総数)	1,471	14,277	1,842	23,155	1,959	24,342	-	-
(全産業(公務を除く))	1,471	14,277	1,842	23,155	1,948	23,985	1,847	20,193
(農林漁業)	19	651	12	83	11	91	10	47
農業	19	651	11	81	10	83	9	46
林業	-	-	1	2	1	8	1	1
漁業(水産養殖業を除く)	-	-	-	-	-	-	-	-
水産養殖業	-	-	-	-	-	-	-	-
(鉱業、採石業、砂利採取業)	3	67	1	21	1	18	-	-
鉱業、採石業、砂利採取業	3	67	1	21	1	18	-	-
(建設業)	240	1,172	285	1,084	299	1,215	301	1,214
総合工事業	111	487	126	496	122	490	124	558
職別工事業(設備工事業を除く)	79	493	111	371	124	485	120	403
設備工事業	50	192	48	217	53	240	52	204
建設業 内格付不能	-	-	-	-	-	-	5	49
(製造業)	241	3,933	282	6,445	297	7,129	285	6,425
食料品製造業	13	481	20	1,216	25	1,964	22	1,619
飲料・たばこ・飼料製造業	4	24	6	39	7	57	6	35
繊維工業	5	20	6	25	6	28	8	34
木材・木製品製造業(家具を除く)	4	10	10	44	9	54	5	29
家具・装備品製造業	9	45	12	49	14	40	14	33
パルプ・紙・紙加工品製造業	6	170	11	681	10	646	9	593
印刷・同関連業	5	23	7	113	8	161	7	102
化学工業	4	25	3	29	6	65	7	287
石油製品・石炭製品製造業	-	-	-	-	-	-	-	-
プラスチック製品製造業	11	179	13	176	15	167	14	165
ゴム製品製造業	3	16	2	5	1	4	2	13
なめし革・同製品・毛皮製造業	-	-	-	-	1	3	1	3
窯業・土石製品製造業	6	89	12	256	12	263	13	231
鉄鋼業	3	9	3	20	5	41	3	23
非鉄金属製造業	2	97	1	89	3	36	4	107
金属製品製造業	42	393	49	419	44	625	39	474
はん用機械器具製造業	22	415	10	610	13	372	11	114
生産用機械器具製造業	32	296	29	253	34	298	32	335
業務用機械器具製造業	16	299	20	643	18	594	19	558
電子部品・デバイス・電子回路製造業	8	376	10	269	12	340	11	173
電気機械器具製造業	9	206	11	201	12	215	13	321
情報通信機械器具製造業	1	7	1	2	5	263	4	210
輸送用機械器具製造業	19	618	27	874	22	761	19	784
その他の製造業	17	135	19	432	15	132	19	169
製造業 内格付不能	-	-	-	-	-	-	3	13

産業(中分類)	令和3年		平成28年		平成26年		平成24年	
	事業所 (箇所)	従業者 (人)	事業所 (箇所)	従業者 (人)	事業所 (箇所)	従業者 (人)	事業所 (箇所)	従業者 (人)
(電気・ガス・熱供給・水道業)	2	24	4	40	7	78	4	50
電気業	1	1	1	1	1	2	-	-
ガス業	1	23	2	25	3	35	3	36
熱供給業	-	-	-	-	-	-	-	-
水道業	-	-	1	14	3	41	1	14
電気・ガス・熱供給・水道業 内格付不能	-	-	-	-	-	-	-	-
(情報通信業)	12	26	10	21	16	50	15	340
通信業	1	2	1	2	1	3	-	-
放送業	-	-	-	-	-	-	1	1
情報サービス業	8	15	8	17	10	23	9	28
インターネット附随サービス業	1	5	-	-	2	11	2	13
映像・音声・文字情報制作業	2	4	1	2	3	13	3	298
通信業、放送業、映像・音声・文字情報制作業 内格付不能	-	-	-	-	-	-	-	-
情報サービス業、インターネット附随サービス業 内格付不能	-	-	-	-	-	-	-	-
(運輸業、郵便業)	52	1,250	79	1,826	77	1,828	73	1,603
鉄道業	-	-	4	138	4	145	4	165
道路旅客運送業	4	48	3	52	3	62	3	62
道路貨物運送業	42	1,034	54	1,367	57	1,477	52	1,079
水運業	-	-	1	3	1	3	1	3
航空運輸業	-	-	-	-	-	-	-	-
倉庫業	2	37	10	148	7	120	8	159
運輸に附帯するサービス業	4	131	7	118	5	21	4	42
郵便業(信書便事業を含む)	-	-	-	-	-	93	1	93
運輸業、郵便業 内格付不能	-	-	-	-	-	-	-	-

産業(中分類)	令和3年		平成28年		平成26年		平成24年	
	事業所 (箇所)	従業者 (人)	事業所 (箇所)	従業者 (人)	事業所 (箇所)	従業者 (人)	事業所 (箇所)	従業者 (人)
(卸売業, 小売業)	226	1,262	355	3,989	382	3,505	377	3,491
各種商品卸売業	54	370	1	7	-	-	-	-
繊維・衣服等卸売業	2	4	1	2	2	4	2	6
飲食料品卸売業	13	171	12	361	18	366	16	356
建築材料, 鉱物・金属材料等卸売業	14	50	22	194	26	153	19	123
機械器具卸売業	14	63	26	351	29	341	26	308
その他の卸売業	11	82	16	161	25	135	16	77
各種商品小売業	172	892	2	5	3	45	-	-
織物・衣服・身の回り品小売業	10	20	16	56	18	92	19	62
飲食料品小売業	50	324	103	1,814	107	1,424	104	1,423
機械器具小売業	46	231	49	262	50	264	49	250
その他の小売業	53	295	99	727	94	594	101	630
無店舗小売業	13	22	8	49	10	87	11	72
卸売業 内格付不能	-	-	-	-	-	-	8	169
小売業 内格付不能	-	-	-	-	-	-	6	15
(金融業, 保険業)	3	8	10	135	12	173	11	146
銀行業	-	-	3	50	4	86	3	56
協同組織金融業	-	-	3	51	3	50	3	45
クレジットカード業等非預金信用機関	-	-	-	-	-	-	-	-
金融商品取引業, 商品先物取引業	-	-	-	-	-	-	-	-
補助的金融業等	-	-	-	-	-	-	-	-
保険業(保険媒介代理業等を含む)	3	8	4	34	5	37	4	39
金融業, 保険業 内格付不能	-	-	-	-	-	-	1	6
(不動産業, 物品賃貸業)	71	251	90	491	86	472	92	350
不動産取引業	27	90	26	74	26	86	27	93
不動産賃貸業・管理業	40	93	55	126	52	107	58	109
不動産業 内格付不能	-	-	-	-	-	-	-	-
物品賃貸業	4	68	9	291	8	279	7	148
(学術研究, 専門・技術サービス業)	42	140	59	169	62	178	63	171
学術・開発研究機関	-	-	4	26	1	1	1	-
専門サービス業	20	54	17	33	24	56	21	48
広告業	1	1	3	12	2	16	1	15
技術サービス業	21	85	35	98	35	105	37	105
学術研究, 専門・技術サービス業 内格付不能	-	-	-	-	-	-	3	3
(宿泊業, 飲食サービス業)	128	430	179	1,243	185	1,200	191	1,975
宿泊業	2	5	6	29	8	46	9	51
飲食店	123	404	154	1,000	159	918	164	1,196
持ち帰り・配達飲食サービス業	3	21	19	214	18	236	16	224
飲食店, 持ち帰り・配達飲食サービス業 内格付不能	-	-	-	-	-	-	2	504

産業(中分類)	令和3年		平成28年		平成26年		平成24年	
	事業所 (箇所)	従業者 (人)	事業所 (箇所)	従業者 (人)	事業所 (箇所)	従業者 (人)	事業所 (箇所)	従業者 (人)
(生活関連サービス業、娯楽業)	111	850	141	1,178	152	1,268	136	1,099
洗濯・理容・美容・浴場業	91	469	110	637	112	579	101	511
その他の生活関連サービス業	10	39	13	29	12	26	12	25
娯楽業	10	342	18	512	28	663	23	563
生活関連サービス業、娯楽業 内格付不能	-	-	-	-	-	-	-	-
(教育、学習支援業)	44	323	60	513	88	1,130	60	410
学校教育	3	113	6	270	20	813	5	167
その他の教育、学習支援業	41	210	54	243	68	317	55	243
(医療、福祉)	132	2,795	146	4,304	138	4,135	103	1,873
医療業	61	1,493	70	2,992	76	2,970	62	928
保健衛生	-	-	-	-	1	29	-	-
社会保険・社会福祉・介護事業	71	1,302	76	1,312	61	1,136	40	941
医療、福祉 内格付不能	-	-	-	-	-	-	1	4
(複合サービス事業)	1	4	11	204	12	196	10	90
郵便局	1	4	8	168	8	148	7	57
協同組合(他に分類されないもの)	-	-	3	36	4	48	3	33
(サービス業(他に分類されないもの))	144	1,091	118	1,409	123	1,319	116	909
廃棄物処理業	2	51	6	22	8	32	4	11
自動車整備業	33	292	41	278	45	291	44	256
機械等修理業(別掲を除く)	48	119	16	451	14	393	10	64
職業紹介・労働者派遣業	3	125	2	81	4	251	2	147
その他の事業サービス業	13	227	23	447	21	218	20	235
政治・経済・文化団体	5	14	4	65	4	51	3	9
宗教	40	263	26	65	27	83	25	66
その他のサービス業	-	-	-	-	-	-	-	-
サービス業(政治・経済・文化団体、宗教)内格付不能	-	-	-	-	-	-	-	-
サービス業(政治・経済・文化団体、宗教を除く)内格付不能	-	-	-	-	-	-	-	-
(公務(他に分類されるものを除く))	-	-	-	-	11	357	-	-
国家公務	-	-	-	-	-	-	-	-
地方公務	-	-	-	-	11	357	-	-

資料:経済センサス

3-2 産業(大分類), 従業者規模別事業所数及び従業者数

令和3年6月1日現在

資料:経済センサス-活動調査

産業分類(大分類)	事業所 (箇所)	割合 (%)	従業者規模別事業所数(民営)					国、地 方公団 体等	従業者 数(人)	割合 (%)
			1～4 人	5～ 9人	10 ～ 29 人	30 人 以上	派遣 従業者			
総数(計)	1,794	100	970	299	311	164	10	40	25,855	100.0
農業, 林業	16	1	7	6	3	-	-	-	102	0.4
漁業	-	-	-	-	-	-	-	-	-	-
鉱業, 採石業, 砂利採取業	1	0	-	-	1	-	-	-	21	0.1
建設業	236	13	169	50	15	2	-	-	1,118	4.3
製造業	263	15	100	59	54	50	-	-	7,441	28.8
電気・ガス・熱供給・水道業	7	0	2	-	3	-	-	2	54	0.2
情報通信業	13	1	11	2	-	-	-	-	29	0.1
運輸業, 郵便業	85	5	21	9	24	30	1	-	2,415	9.3
卸売業, 小売業	332	19	178	48	81	23	2	-	3,927	15.2
金融業, 保険業	10	1	4	1	5	-	-	-	123	0.5
不動産業, 物品賃貸業	79	4	63	8	7	1	-	-	326	1.3
学術研究, 専門・技術サービス業	49	3	38	7	4	-	-	-	167	0.7
宿泊業, 飲食サービス業	163	9	102	34	20	5	1	1	1,090	4.2
生活関連サービス業, 娯楽業	127	7	100	8	9	10	-	-	1,257	4.9
教育, 学習支援業	92	5	36	11	12	12	-	21	1,030	4.0
医療, 福祉	153	9	36	37	56	19	-	5	4,990	19.3
複合サービス事業	11	1	4	3	3	1	-	-	178	0.7
サービス業(他に分類されないもの)	135	8	94	15	11	9	6	-	1,131	4.4
公務	22	1	5	1	3	2	-	11	456	1.8

平成28年6月1日現在

資料:経済センサス-活動調査

産業分類(大分類)	事業所 (箇所)	割合 (%)	従業者規模別事業所数(民営)					国、地 方公団 体等	従業者 数(人)	割合 (%)
			1～4 人	5～ 9人	10 ～ 29 人	30 人 以上	派遣 従業者			
総数(計)	1,842	100	1,091	305	299	140	7	-	23,155	100.0
農業, 林業	12	1	6	4	2	-	-	-	83	0.4
漁業	-	-	-	-	-	-	-	-	-	-
鉱業, 採石業, 砂利採取業	1	0	-	-	1	-	-	-	21	0.1
建設業	285	15	217	48	20	-	-	-	1,084	4.7
製造業	282	15	113	62	60	46	1	-	6,445	27.8
電気・ガス・熱供給・水道業	4	0	2	-	2	-	-	-	40	0.2
情報通信業	10	1	10	-	-	-	-	-	21	0.1
運輸業, 郵便業	79	4	15	15	24	24	1	-	1,826	7.9
卸売業, 小売業	355	19	196	61	75	21	2	-	3,989	17.2
金融業, 保険業	10	1	3	2	5	-	-	-	135	0.6
不動産業, 物品賃貸業	90	5	90	79	5	4	-	-	491	2.1
学術研究, 専門・技術サービス業	59	3	52	3	4	-	-	-	169	0.7
宿泊業, 飲食サービス業	179	10	123	23	28	4	1	-	1,243	5.4
生活関連サービス業, 娯楽業	141	8	115	10	5	11	-	-	1,178	5.1
教育, 学習支援業	60	3	39	8	9	4	-	-	513	2.2
医療, 福祉	146	8	42	45	44	15	-	-	4,304	18.6
複合サービス事業	11	1	3	4	3	1	-	-	204	0.9
サービス業(他に分類されないもの)	118	6	76	15	13	12	2	-	1,409	6.1
公務	-	-	-	-	-	-	-	-	-	-

平成26年7月1日現在

資料:経済センサス-基礎調査

産業分類(大分類)	事業所 (箇所)	割合 (%)	従業者規模別事業所数(民営)					国、地方 公共団体等	従業者 数(人)	割合 (%)
			1~4 人	5~ 9人	10 ~ 29 人	30 人 以上	派遣従業者			
総数(計)	1,914	100	1,132	331	309	139	3	-	23,214	100.0
農業, 林業	11	1	4	4	3	-	-	-	91	0.4
漁業	-	-	-	-	-	-	-	-	-	-
鉱業, 採石業, 砂利採取業	1	0	-	-	1	-	-	-	18	0.1
建設業	299	16	220	55	23	1	-	-	1,215	5.2
製造業	297	16	119	65	63	50	-	-	7,129	30.7
電気・ガス・熱供給・水道業	7	0	5	2	-	3	-	-	78	0.3
情報通信業	16	1	16	13	3	-	-	-	50	0.2
運輸業, 郵便業	77	4	16	13	24	23	1	-	1,828	7.9
卸売業, 小売業	382	20	213	69	84	15	1	-	3,505	15.1
金融業, 保険業	12	1	4	2	4	2	-	-	173	0.8
不動産業, 物品賃貸業	86	4	72	9	2	3	-	-	472	2.0
学術研究, 専門・技術サービス業	62	3	54	4	4	-	-	-	178	0.8
宿泊業, 飲食サービス業	185	10	127	28	23	6	-	-	1,200	5.2
生活関連サービス業, 娯楽業	152	8	121	9	9	11	-	-	1,268	5.5
教育, 学習支援業	88	5	44	9	9	4	-	-	1,130	4.9
医療, 福祉	138	7	39	40	41	12	2	-	4,135	17.8
複合サービス事業	12	1	4	3	4	-	-	-	196	0.8
サービス業(他に分類されないもの)	123	6	80	18	12	11	1	-	1,319	5.7
公務	11	1	-	-	-	-	-	-	357	1.5

平成24年2月1日現在

資料:経済センサス-活動調査

産業分類(大分類)	事業所 (箇所)	割合 (%)	従業者規模別事業所数(民営)					国、地方 公共団体等	従業者 数(人)	割合 (%)
			1~4 人	5~ 9人	10 ~ 29 人	30 人 以上	派遣従業者			
総数(計)	1,847	100	1,123	298	294	124	8	-	20,193	100.0
農業, 林業	10	1	5	4	1	-	-	-	47	0.2
漁業	-	-	-	-	-	-	-	-	-	-
鉱業, 採石業, 砂利採取業	-	-	-	-	-	-	-	-	-	-
建設業	301	16	224	54	22	1	-	-	1,214	6.0
製造業	285	15	122	62	57	44	-	-	6,425	31.8
電気・ガス・熱供給・水道業	4	0	2	-	1	1	-	-	50	0.3
情報通信業	15	1	11	2	1	1	-	-	340	1.7
運輸業, 郵便業	73	4	16	15	19	22	1	-	1,603	7.9
卸売業, 小売業	377	20	215	59	86	15	2	-	3,491	17.3
金融業, 保険業	11	1	4	2	4	1	-	-	146	0.7
不動産業, 物品賃貸業	92	5	80	8	1	2	1	-	350	1.7
学術研究, 専門・技術サービス業	63	3	53	5	4	-	1	-	171	0.9
宿泊業, 飲食サービス業	191	10	123	27	34	6	1	-	1,975	9.8
生活関連サービス業, 娯楽業	136	7	105	12	9	9	1	-	1,099	5.4
教育, 学習支援業	60	3	41	7	9	3	-	-	410	2.0
医療, 福祉	103	6	37	24	31	11	-	-	1,873	9.3
複合サービス事業	10	1	3	2	5	-	-	-	90	0.5
サービス業(他に分類されないもの)	116	6	82	15	10	8	1	-	909	4.5
公務	-	-	-	-	-	-	-	-	-	-

3-3 産業別就業人口

各年10月1日現在(単位:人)

産業	令和2年			平成27年			平成22年		
	計	男	女	計	男	女	計	男	女
(総数)	25,293	14,147	11,146	26,297	15,163	11,134	27,492	16,157	11,335
(第1次産業)	609	401	208	674	446	228	719	460	259
農業	601	393	208	668	442	226	714	456	258
林業・狩業	8	8	0	6	4	2	4	3	1
漁業・水産養殖業	-	-	-	-	-	-	1	1	-
(第2次産業)	7,162	5,112	2,050	7,601	5,580	2,021	8,062	5,922	2,140
鉱業、採石業、砂利採取業	5	4	1	6	5	1	4	4	-
建設業	1,880	1,572	308	2,027	1,717	310	2,050	1,739	311
製造業	5,277	3,536	1,741	5,568	3,858	1,710	6,008	4,179	1,829
(第3次産業)	16,864	8,273	8,591	17,164	8,620	8,544	17,435	9,021	8,414
電気・ガス・熱供給・水道業	80	70	10	104	95	9	110	97	13
運輸通信業	-	-	-	-	-	-	-	-	-
運輸業、郵便業	1,990	1,535	455	1,792	1,475	317	1,933	1,572	361
情報通信業	473	350	123	517	387	130	528	393	135
卸・小売業	3,491	1,624	1,867	3,571	1,659	1,912	3,888	1,809	2,079
金融業、保険業	359	149	210	418	186	232	507	231	276
不動産業、物品賃貸業	389	245	144	497	327	170	458	304	154
サービス業	-	-	-	-	-	-	-	-	-
学術研究、専門・技術サービス業	644	443	201	660	457	203	714	505	209
宿泊業、飲食サービス業	1,131	378	753	1,199	394	805	1,251	417	834
生活関連サービス業、娯楽業	1,176	477	699	1,258	487	771	1,237	510	727
教育、学習支援業	1,128	499	629	1,115	516	599	1,208	580	628
医療、福祉	3,671	933	2,738	3,428	852	2,576	2,957	702	2,255
複合サービス事業	192	113	79	217	124	93	129	71	58
サービス業(他に分類されないもの)	1,425	944	481	1,551	1,032	519	1,438	1,002	436
公務	715	513	202	837	629	208	1,077	828	249
(分類不能の産業)	658	361	297	858	517	341	1,276	754	522

※令和2年の林業・狩業就業者数は農業就業者数からの逆算により算出した。

産業	平成17年			平成12年			平成7年		
	計	男	女	計	男	女	計	男	女
(総数)	26,868	16,098	10,770	27,250	16,460	10,790	27,855	17,245	10,610
(第1次産業)	932	562	370	840	480	360	1,136	682	454
農業	927	557	370	833	474	359	1,127	674	453
林業・狩業	5	5	-	5	4	1	5	5	0
漁業・水産養殖業	-	-	-	2	2	-	4	3	1
(第2次産業)	8,656	6,374	2,282	10,015	7,229	2,786	10,871	7,746	3,125
鉱業、採石業、砂利採取業	6	5	1	15	11	4	7	5	2
建設業	2,177	1,875	302	2,466	2,109	357	2,778	2,313	465
製造業	6,473	4,494	1,979	7,534	5,109	2,425	8,086	5,428	2,658
(第3次産業)	16,825	8,885	7,940	16,065	8,569	7,496	15,753	8,775	6,978
電気・ガス・熱供給・水道業	106	98	8	190	166	24	204	176	28
運輸通信業	-	-	-	1,785	1,458	327	1,839	1,498	341
運輸業、郵便業	1,703	1,402	301	-	-	-	-	-	-
情報通信業	604	468	136	-	-	-	-	-	-
卸・小売業	4,144	1,913	2,231	4,869	2,184	2,685	4,759	2,322	2,437
金融業、保険業	530	259	271	658	284	374	799	341	458
不動産業、物品賃貸業	296	200	96	292	189	103	314	209	105
サービス業	8,438	3,733	4,705	6,996	3,284	3,712	6,628	3,266	3,362
学術研究、専門・技術サービス業	-	-	-	-	-	-	-	-	-
宿泊業、飲食サービス業	-	-	-	-	-	-	-	-	-
生活関連サービス業、娯楽業	-	-	-	-	-	-	-	-	-
教育、学習支援業	-	-	-	-	-	-	-	-	-
医療、福祉	-	-	-	-	-	-	-	-	-
複合サービス事業	-	-	-	-	-	-	-	-	-
サービス業(他に分類されないもの)	-	-	-	-	-	-	-	-	-
公務	1,004	812	192	1,275	1,004	271	1,210	963	247
(分類不能の産業)	455	277	178	330	182	148	95	42	53

資料：国勢調査

3-4 労働力人口

各年10月1日現在(単位:人)

年	性別	総数	労働力 合計	就業者 合計	主に 仕事	家事的 他仕事	通学のかたわ ら 仕事	仕事を 休んで いた	完全 失業者	非 労働力
昭和50年	計	22,783	14,708	14,489	12,513	1,822	31	123	219	8,075
	男	11,332	9,948	9,791	9,650	35	22	84	157	1,384
	女	11,451	4,760	4,698	2,863	1,787	9	39	62	6,691
昭和55年	計	29,728	19,186	18,875	15,494	3,120	90	171	311	10,469
	男	14,796	12,780	12,570	12,334	73	52	111	210	1,987
	女	14,932	6,406	6,305	3,160	3,047	38	60	101	8,482
昭和60年	計	35,008	22,346	21,876	17,697	3,859	161	159	470	12,625
	男	17,318	14,282	13,961	13,695	89	75	102	321	3,021
	女	17,690	8,064	7,915	4,002	3,770	86	57	149	9,604
平成2年	計	41,858	26,245	25,635	21,165	3,996	313	161	610	15,561
	男	20,709	16,435	16,057	15,713	83	157	104	378	4,250
	女	21,149	9,810	9,578	5,452	5,913	156	57	232	11,311
平成7年	計	45,647	29,108	27,855	22,960	4,276	396	223	1,253	16,460
	男	22,569	18,044	17,245	16,804	121	187	133	799	4,487
	女	23,078	11,064	10,610	6,156	4,155	209	90	454	11,973
平成12年	計	46,191	28,564	27,250	22,666	3,848	454	282	1,314	17,250
	男	22,710	17,386	16,460	15,876	191	227	166	926	5,060
	女	23,481	11,178	10,790	6,790	3,657	227	116	388	12,190
平成17年	計	46,631	28,539	26,868	21,651	4,263	551	403	1,671	17,556
	男	23,027	17,236	16,098	15,330	251	284	233	1,138	5,422
	女	23,604	11,303	10,770	6,321	4,012	267	170	533	12,134
平成22年	計	49,713	29,636	27,492	22,389	4,163	527	413	2,144	19,051
	男	24,546	17,663	16,157	15,374	293	246	244	1,506	6,328
	女	25,167	11,973	11,335	7,015	3,870	281	169	638	12,723
平成27年	計	49,103	27,798	26,297	21,147	4,303	457	390	1,501	20,268
	男	24,280	16,246	15,163	14,331	393	230	209	1,083	7,477
	女	24,823	11,552	11,134	6,816	3,910	227	181	418	12,791
令和2年	計	48,007	26,456	25,293	20,365	3,765	535	628	1,163	18,503
	男	23,658	14,936	14,147	13,140	412	251	344	789	7,103
	女	24,349	11,520	11,146	7,225	3,353	284	284	374	11,400

資料:国勢調査

3-5 周辺地域の事業所数・従業者数

令和3年6月1日現在(民営事業所)

市町村	事業所数	従業者数(人)
埼玉県	263,140	2,574,456
川越市	12,525	135,267
狭山市	4,752	55,939
飯能市	3,001	26,837
坂戸市	3,002	28,510
鶴ヶ島市	2,243	22,336
日高市	1,823	24,149
毛呂山町	1,143	12,509

資料:経済センサスー活動調査報告

令和元年6月1日現在(民営事業所)

市町村	事業所数	従業者数(人)
埼玉県	284,566	-
川越市	13,377	-
狭山市	5,240	-
飯能市	3,299	-
坂戸市	3,318	-
鶴ヶ島市	2,464	-
日高市	2,117	-
毛呂山町	1,245	-

資料:経済センサスー基礎調査報告

平成28年7月1日現在(民営事業所)

市町村	事業所数	従業者数(人)
埼玉県	241,054	2,590,119
川越市	10,689	142,628
狭山市	4,582	57,936
飯能市	2,898	27,043
坂戸市	2,975	30,457
鶴ヶ島市	2,090	22,448
日高市	1,839	23,155
毛呂山町	1,125	11,751

資料:経済センサスー活動調査報告

平成26年7月1日現在(民営事業所)

市町村	事業所数	従業者数(人)
埼玉県	252,962	2,681,883
川越市	11,272	141,255
狭山市	4,849	68,766
飯能市	3,148	28,656
坂戸市	3,112	30,795
鶴ヶ島市	2,242	22,940
日高市	1,948	23,214
毛呂山町	1,191	12,580

資料:経済センサスー基礎調査報告

平成24年2月1日現在(民営事業所)

市町村	事業所数	従業者数(人)
埼玉県	244,825	2,492,294
川越市	10,663	127,523
狭山市	4,750	59,590
飯能市	3,048	27,852
坂戸市	3,000	29,673
鶴ヶ島市	2,160	22,165
日高市	1,847	20,193
毛呂山町	1,146	11,204

資料:経済センサスー活動調査

平成21年7月1日現在(全事業所)

市町村	事業所数	従業者数(人)
埼玉県	267,630	2,777,223
川越市	11,657	146,221
狭山市	5,164	68,584
飯能市	3,352	30,621
坂戸市	3,233	32,424
鶴ヶ島市	2,347	25,675
日高市	1,917	20,716
毛呂山町	1,310	12,686

資料:経済センサスー基礎調査報告

平成18年10月1日現在(全事業所)

市町村	事業所数	従業者数(人)
埼玉県	254,866	2,572,042
川越市	10,724	131,946
狭山市	3,367	28,973
飯能市	5,131	66,009
坂戸市	3,238	32,723
鶴ヶ島市	2,265	24,391
日高市	1,769	18,579
毛呂山町	1,274	13,261

資料:事業所・企業統計調査

※経済センサスと事業所・企業統計調査は集計方法が異なるため、平成21年7月1日現在の数値と平成18年10月1日現在の数値を比較することはできません。

※事業所・企業統計調査は平成21年から経済センサスに統合されました。

3-6 企業誘致件数

年度	企業竣工件数 (件)	新規雇用者累計数 (市民)(人)
平成27年度	1	923
平成28年度	2	945
平成29年度	2	965
平成30年度	1	1,035
令和元年度	1	1,041
令和2年度	1	1,044
令和3年度	0	1,044
令和4年度	5	1,047
令和5年度	1	1,077
令和6年度	1	1,097

資料:都市計画課

4. 農業

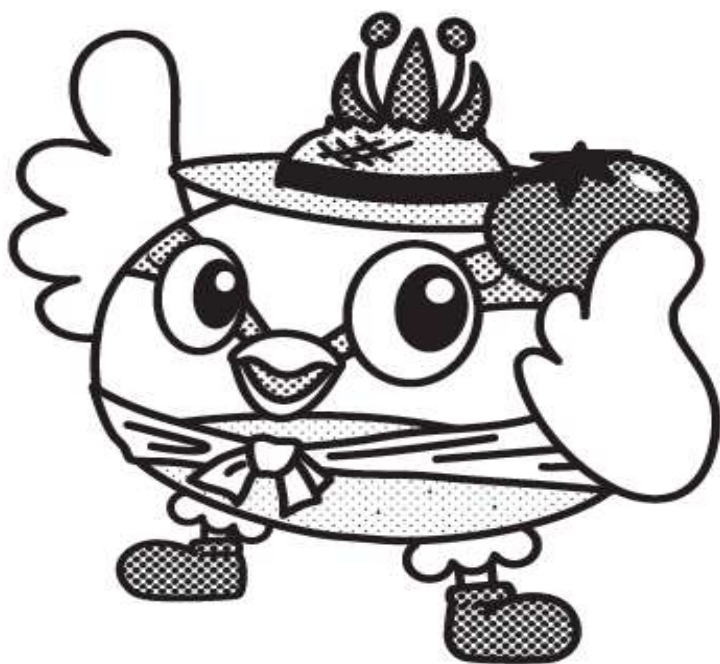

4-1 農家数・農家人口・経営耕地面積(販売農家)

各年2月1日現在

農家数

(単位:件)

年	農家数計	専業農家	第1種 兼業農家	第2種 兼業農家
昭和50年	1,813	187	390	1,236
昭和55年	1,766	169	299	1,298
昭和60年	1,636	160	238	1,238
平成2年	1,521	147	135	1,239
平成7年	1,222	154	115	953
平成12年	741	130	75	536
平成17年	582	123	89	370
平成22年	521	149	41	331
平成27年	419	150	27	242
令和2年	304	56	44	204

用語説明

- ・兼業農家…世帯員の中に兼業従事者が1人以上いる農家
- ・第1種兼業農家…農業所得を主とし、農業以外にも収入のある農家
- ・第2種兼業農家…農業所得を従とし、農業以外にも収入のある農家

農家人口

(単位:人)

年	農家世帯 人口	農家就業 人口(計)	農家就業 人口(男)	農家就業 人口(女)
昭和50年	9,125	2,845	1,116	1,729
昭和55年	8,643	2,418	998	1,420
昭和60年	7,811	2,255	907	1,348
平成2年	7,090	2,014	811	1,203
平成7年	5,492	1,637	678	959
平成12年	5,047	1,257	552	705
平成17年	2,475	998	477	521
平成22年	2,022	787	393	394
平成27年	1,446	631	335	296
令和2年	939	663	379	284

※平成12年までの農家世帯人口は、総農家世帯の世帯人口です。

経営耕地面積

(単位:ヘクタール)

年	総面積	田	畑	樹園地計	果樹園	茶園	園その他
昭和50年	1,315	209	518	588	90	251	247
昭和55年	1,219	192	487	540	92	239	209
昭和60年	1,080	163	478	439	86	196	157
平成2年	1,067	151	567	349	95	152	102
平成7年	842	111	470	261	93	110	58
平成12年	758	100	443	215	98	76	41
平成17年	553	69	346	138	—	—	—
平成22年	534	80	362	92	—	—	—
平成27年	410	47	279	84	—	—	—
令和2年	365	55	241	69	—	—	—

※平成17年から果樹園、茶園、園その他の調査はなくなり、樹園地の合計のみ集計されています。

※平成17年より農業センサスは農林業センサスに統合されました。

資料:農林業センサス

4-2 農産物販売規模別農家数

各年2月1日現在(単位:戸)

年	販売なし	100万円 未満	100万円 以上 300万円 未満	100万円 以上 200万円 未満	100万円 以上 150万円 未満	150万円 以上 200万円 未満	200万円 以上 300万円 未満	300万円 以上 500万 円未満	500万円 以上
昭和50年	450	1,124	345	154	98	56	37	22	26
昭和55年	488	962	415	181	111	70	53	40	42
昭和60年	478	857	333	146	71	75	41	50	69
平成2年	747	567	161	71	48	23	19	33	84
平成7年	623	423	59	37	—	—	22	29	88
平成12年	274	319	51	30	—	—	21	16	81
平成17年	256	187	44	28	—	—	16	24	71
平成22年	239	165	35	20	—	—	15	16	66
平成27年	159	151	32	21	—	—	11	21	56
令和2年	108	96	37	—	—	—	—	16	47

※平成17年より農業センサスは農林業センサスに統合されました。

資料:農林業センサス

4-3 経営耕地規模別の農家数

各年2月1日現在(単位:戸)

平成7年農業センサス以前

年	計	所有耕地なし	0.3ha未満	0.3～0.5ha	0.5～1.0ha	1.0～1.5ha	1.5～2.0ha	2.0～2.5ha	2.5～3.0ha	3.0ha以上
昭和50年	1,813	3	427	315	574	325	111	44	11	3
昭和55年	1,766	7	451	347	529	273	115	28	12	4
昭和60年	1,636	7	486	301	481	233	70	33	18	7
平成2年	1,521	5	421	274	462	215	87	40	14	3
平成7年	1,222	3	331	259	355	170	63	28	11	2

平成12年・17年農林業センサス

年	計	0.25ha未満	0.25～0.5ha	0.5～1.0ha	1.0～2.0ha	2.0～3.0ha	3.0～4.0ha	4.0～5.0ha	5.0ha以上
平成12年	741	57	105	159	239	115	26	27	13
平成17年	582	8	159	225	149	28	5	5	3

平成22年農林業センサス以降

年	計	所有耕地なし	0.3ha未満	0.3～0.5ha	0.5～1.0ha	1.0～1.5ha	1.5～2.0ha	2.0～3.0ha	3.0ha以上
平成22年	521	2	—	108	209	102	46	34	15
平成27年	419	1	—	99	184	67	32	20	13
令和2年	304	9	—	62	117	54	21	16	16

資料:農林業センサス

※平成17年より農業センサスは農林業センサスに統合されました。

4-4 収穫作物別の農家数・収穫面積・販売農家数

各年2月1日現在(単位:戸・ヘクタール)

作物	令和2年			平成27年			平成22年		
	収穫農家数	収穫面積	販売農家数	収穫農家数	収穫面積	販売農家数	収穫農家数	収穫面積	販売農家数
水稻	-	19	32	-	20	38	-	27	65
陸稲	-	-	-	-	-	-	-	X	1
小麦	-	X	2	-	X	1	-	X	1
大麦・裸麦	-	-	-	-	-	-	-	-	-
ビール麦	-	-	-
とうもろこし他	-	-	-	2	17
ばれいしょ	-	2	29	-	3	54	-	4	75
かんしょ	-	X	13	-	2	24	-	3	41
大豆	-	X	1	-	0	5	-	1	9
小豆	-	X	1	-	0	3	-	0	6
未成熟の豆類	-	-	-
その他の豆類	-	1	11	-	1	11	-	1	14
たばこ	-	-	-	-	-	-	-
茶	-	15	14	-	22	27	-	-	43
その他の工芸農作物	-	3	6	-	1	5	-	28	10
トマト	-	2	29	-	2	44	-	-	60
きゅうり	-	2	35	-	4	72	-	-	75
なす	-	3	41	-	X	77	-	-	80
結球はくさい	-	6	48	-	16	82	-	-	86
キャベツ	-	X	29	-	14	48	-	-	63
ほうれんそう	-	10	38	-	8	65	-	-	70
ねぎ	-	8	46	-	8	54	-	-	81
たまねぎ	-	X	21	-	1	39	-	-	44
だいこん	-	7	50	-	10	88	-	-	92
にんじん	-	6	29	-	7	56	-	-	62
さといも	-	X	42	-	9	80	-	-	87
レタス	-	X	18	-	3	24	-	-	29
ピーマン	-	1	14	-	1	34	-	-	42
すいか	-	X	12	-	X	29	-	-	30
いちご	-	X	1	-	X	2	-	-	6
その他の野菜	-	27	58	-	35	86	-	163	519
花木類(球根・切花)	-	...	7	-	-	13	-	-	12
花木・芝	-	12	16	-	-	-	...
種苗・苗木類	-	-	-	2	-	146	4
牧草(実面積)	-	-	-
その他の飼料用作物	-	-	-
その他の作物	-	2	12	-	-	20	20

各年2月1日現在(単位:戸・ヘクタール)

作物	平成17年			平成12年			平成7年		
	収穫農 家数	収穫面 積	販売農 家数	収穫農 家数	収穫面 積	販売農 家数	収穫農 家数	収穫面 積	販売農 家数
水稻	-	25	69	-	28	92	321	73	167
陸稲	-	1	3	-	1	7	40	4	10
小麦	-	-	-	-	X	2	9	1	4
大麦・裸麦	-	-	-	-	-	-	2	0	0
ビール麦	-	-	-	-	-	-	1	0	0
とうもろこし他	-	1	9	-	1	14	68	3	9
ばれいしょ	-	4	87	-	5	87	566	14	67
かんしょ	-	2	43	-	3	45	290	8	45
大豆	-	1	10	-	1	7	57	1	3
小豆	-	-	-	-	-	2	-	-	-
未成熟の豆類	-	-	-	-	-	-	194	5	14
その他の豆類	-	2	17	-	2	29	-	-	-
たばこ	-	-	-	-	X	-	1	-	-
茶	-	39	68	-	56	137	310	105	200
その他の工芸農作物	-	1	13	-	1	12	39	1	7
トマト	-	3	64	-	2	39	372	3	16
きゅうり	-	2	90	-	3	68	595	6	36
なす	-	3	90	-	3	78	587	6	44
結球はくさい	-	7	89	-	7	68	473	12	58
キャベツ	-	5	57	-	5	47	307	8	37
ほうれんそう	-	11	87	-	11	72	461	14	60
ねぎ	-	6	88	-	7	80	608	13	68
たまねぎ	-	1	42	-	1	24	167	3	17
だいこん	-	10	102	-	13	90	592	24	90
にんじん	-	6	64	-	6	54	340	9	39
さといも	-	10	102	-	13	102	542	20	88
レタス	-	1	26	-	1	14	41	1	3
ピーマン	-	1	44	-	0	21	146	1	11
すいか	-	2	36	-	2	23	141	4	22
いちご	-	1	5	-	X	2	35	0	1
その他の野菜	-	33	108	-	55	96	246	70	96
花木類(球根・切花)	-	14	16	-	15	20	47	23	28
花木・芝	-	13	13	-	-	-	-	-	-
種苗・苗木類	-	1	10	-	5	12	10	2	-
牧草(実面積)	-	-	-	-	-	-	-	-	-
その他の飼料用作物	-	-	-	-	-	-	-	-	-
その他の作物	-	5	8	-	6	1	10	1	-

各年2月1日現在(単位:戸・ヘクタール)

作物	平成2年			昭和60年			昭和55年		
	収穫農 家数	収穫面 積	販売農 家数	収穫農 家数	収穫面 積	販売農 家数	収穫農 家数	収穫面 積	販売農 家数
水稻	444	94	161	628	135	254	729	153	281
陸稲	71	8	33	170	15	48	217	19	45
小麦	17	2	9	61	7	43	74	8	47
大麦・裸麦	1	0	1	3	0	2	5	0	1
ビール麦	1	0	1	4	0	1	3	0	1
とうもろこし他	107	4	18	320	6	19	188	6	9
ばれいしょ	539	11	55	1,229	23	148	1,160	29	128
かんしょ	91	244	7	64	602	12	84	558	14
大豆	62	1	4	115	2	6	120	3	8
小豆	-	-	-	-	-	-	276	5	7
未成熟の豆類	151	7	18	459	13	81	110	1	12
その他の豆類	-	-	-	-	-	-	69	2	4
たばこ	-	-	-	5	0	-	5	0	-
茶	501	143	326	742	171	680	1,008	236	874
その他の工芸農作物	43	1	7	180	3	8	153	16	87
トマト	348	3	23	575	2	30	445	3	25
きゅうり	635	6	42	1,276	7	54	1,121	12	63
なす	641	5	42	1,250	3	49	1,118	8	34
結球はくさい	545	11	61	1,000	21	91	995	34	124
キャベツ	340	8	46	639	11	73	514	13	69
ほうれんそう	595	13	63	1,123	12	73	962	12	55
ねぎ	632	6	41	1,188	7	49	1,076	10	44
たまねぎ	195	1	8	462	2	12	299	2	8
だいこん	626	25	88	1,218	38	132	1,183	46	155
にんじん	302	6	40	685	6	45	582	6	34
さといも	570	17	87	1,003	19	123	937	23	129
レタス	34	1	6	69	1	11	57	1	7
ピーマン	129	1	11	217	1	16	162	1	11
すいか	125	5	26	218	9	36	279	21	87
いちご	37	0	4	68	0	4	67	0	1
その他の野菜	312	83	106	454	69	137	658	46	176
花木類(球根・切花)	55	23	-	16	2	-	10	1	-
花木・芝	-	-	-	70	19	-	121	28	-
種苗・苗木類	12	1	-	15	2	-	36	4	-
牧草(実面積)	-	-	-	29	20	-	35	25	-
その他の飼料用作物	-	-	-	18	9	-	27	9	-
その他の作物	3	1	-	6	1	-	87	16	-

※平成12年からは販売農家のみの数値です。

※平成17年より農業センサスは農林業センサスに統合されました。

資料:農林業センサス

4-5 果樹栽培農家数・面積

各年2月1日現在(単位:戸・ヘクタール)

年	ぶどう		なし		もも		かき	
	農家数	面積	農家数	面積	農家数	面積	農家数	面積
昭和50年	4	0	11	1	7	1	6	1
昭和55年	7	1	5	1	2	0	15	1
昭和60年	8	1	4	1	2	0	22	1
平成2年	9	1	7	2	7	0	33	4
平成7年	8	1	6	1	2	0	24	1
平成12年	6	1	4	1	0	0	7	1
平成17年	6	1	4	1	0	0	11	1
平成22年	4	…	3	…	—	…	13	…
平成27年	4	1	3	2	—	—	13	1
令和2年	8	X	3	2	1	X	7	1

年	くり		うめ		その他	
	農家数	面積	農家数	面積	農家数	面積
昭和50年	574	80	…	…	3	0
昭和55年	570	82	97	7	7	0
昭和60年	539	73	121	7	18	2
平成2年	342	70	65	5	30	3
平成7年	301	73	61	4	13	2
平成12年	198	64	17	2	6	1
平成17年	142	55	12	2	7	1
平成22年	112	…	9	…	32	…
平成27年	118	42	8	0	19	3
令和2年	85	X	3	1	15	4

※平成17年より農業センサスは農林業センサスに統合されました。

4-6 養蚕

各年2月1日現在

年	農家数(戸)	収繭量(箱)
昭和50年	434	5,055
昭和55年	289	3,669
昭和60年	199	2,313
平成2年	92	1,358
平成7年	40	307
平成12年	11	…
平成17年	…	…
平成22年	…	…
平成27年	…	…
令和2年	—	—

※平成12年農業センサスでは、収繭量は未調査です。

※平成17年以降の農林業センサスでは、農家数・収繭量は未調査です。

※平成17年より農業センサスは農林業センサスに統合されました。

資料：農林業センサス

4-7 家畜飼養

各年2月1日現在

年	乳用牛		肉用牛		豚		採卵鶏		ブロイラー	
	飼養戸数(戸)	飼養頭数	飼養戸数(戸)	飼養頭数	飼養戸数(戸)	飼養頭数	飼養戸数(戸)	飼養羽数	飼養戸数(戸)	飼養羽数
昭和50年	48	724	8	27	105	1,495	77	112,483	3	130,100
昭和55年	36	698	5	15	45	1,935	31	119,128	5	129,900
昭和60年	35	650	1	1	33	2,009	29	197,458	3	45,300
平成2年	30	800	1	1	11	2,024	10	184,700	3	63,000
平成7年	25	807	6	15	7	756	5	126,000	2	60,000
平成12年	15	512	4	11	3	1,664	5	20,700	2	158,000
平成17年	10	236	4	42	3	1,379	5	19,800	2	38,000
平成22年	6	190	2	X	3	1,490	2	X	-	-
平成27年	7	456	1	X	2	X	5	2,225	-	-
令和2年	3	342	3	25	2	X	5	134,650	X	X

※平成17年より農業センサスは農林業センサスに統合されました。

資料：農林業センサス

4-8 農地の権利移動・転用状況

(単位:平方メートル)

年度	3・4・5条 合計 件数	農地の権利異動・設定 (農地法第3条)				農地の転用状況 (農地法第4条)※				農地の転用状況 (農地法第5条)※				
		件数	計	田	畑	件数	計	田	畑	件数	計	田	畑	山林
平成27年度	72	3	22,900	601	22,299	9	1,499	132	1,367	60	38,139	1,071	37,068	0
平成28年度	84	10	21,162	0	21,162	10	4,900	0	4,900	64	43,949	0	43,959	0
平成29年度	115	17	21,975	1,000	20,975	12	7,342	0	7,342	86	47,874	261	46,613	995
平成30年度	96	16	48,520	1,480	47,040	12	7,607	0	7,607	68	42,347	4,100	38,247	0
令和元年度	89	10	30,244	299	29,945	12	4,167	842	3,325	67	48,128	6,147	41,981	0
令和2年度	102	11	14,654	1,773	12,881	5	2,296	0	2,296	86	50,671	1,478	49,193	0
令和3年度	126	21	35,959	3,554	32,405	5	1,889	0	1,889	100	59,511	5,833	53,678	0
令和4年度	82	25	43,800	9,017	34,783	6	4,005	369	3,636	51	37,596	2,641	34,955	0
令和5年度	85	5	9,324	5,845	3,479	11	4,776	0	4,776	69	59,556	2,098	57,458	0
令和6年度	95	23	42,762	5,180	37,582	9	9,520	1,877	7,643	63	47,420	601	46,819	0

※一時転用を除く

資料:農業委員会事務局

5. 商業・工業

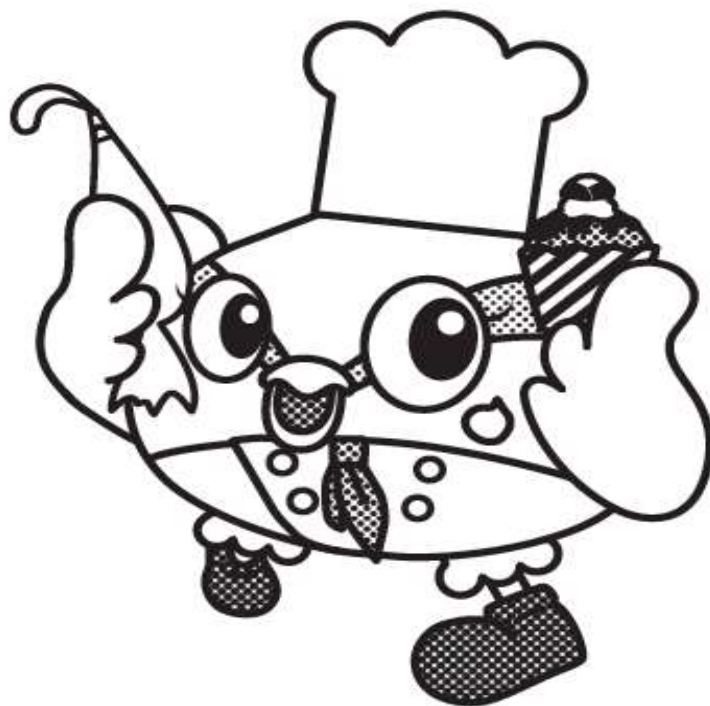

5-1 商業の推移

年 (基準日)	区分	商店数	従業者数 (人)	年間商品販売 額(万円)	売場面積 (㎡)
昭和63年 6月1日	総数	478	2,069	3,856,594	22,006
	卸売	48	285	1,047,228	—
	小売	430	1,784	2,809,366	22,006
平成3年 7月1日	総数	464	2,336	5,559,538	26,684
	卸売	59	338	2,471,927	—
	小売	405	1,998	3,087,611	26,684
平成6年 7月1日	総数	446	2,440	4,917,154	27,578
	卸売	48	267	1,090,911	—
	小売	398	2,173	3,826,243	27,578
平成9年 6月1日	総数	411	2,546	4,820,090	27,537
	卸売	37	187	800,862	—
	小売	374	2,359	4,019,228	27,537
平成11年 5月1日	総数	438	2,923	5,492,520	30,877
	卸売	67	412	1,851,334	—
	小売	371	2,511	3,641,186	30,877
平成14年 6月1日	総数	376	2,921	4,384,506	29,654
	卸売	53	299	1,076,637	—
	小売	323	2,622	3,307,869	29,654
平成16年 6月1日	総数	340	2,501	5,310,476	34,031
	卸売	48	358	2,181,109	—
	小売	292	2,143	3,129,367	34,031
平成19年 5月1日	総数	335	3,064	5,776,644	51,964
	卸売	45	274	1,213,022	—
	小売	290	2,790	4,563,622	51,964
平成24年 6月1日	総数	291	2,425	5,869,400	—
	卸売	52	432	1,958,600	—
	小売	239	1,993	3,910,800	51,668
平成28年 6月1日	総数	287	3,186	8,510,300	—
	卸売	57	681	3,511,100	—
	小売	230	2,505	49,992	48,299

※「平成21年商業統計調査」は中止。

※飲食店については調査を行っていません。

※商業に関する調査事項は「経済センサスー活動調査」に統合されました。

資料：商業統計調査

5-2 細分類別商店数及び従業者数

総数及び一般卸売

区分	商店数(店)					
	平成26年	平成19年	平成16年	平成14年	平成11年	平成9年
総数	304	335	340	376	438	411
一般卸売 (計)	67	45	48	53	67	37
各種商品	—	0	—	—	—	0
糸	—	1	—	—	—	—
織物(室内装飾繊維品を除く)	—	1	—	—	—	—
その他の衣服・身の回り品	—	1	—	—	—	—
繊維品(衣服・身の回り品除く)	1	—	—	1	—	0
衣服・身の回り品	1	—	4	2	4	3
野菜	—	1	—	—	—	—
食肉	—	1	—	—	—	—
その他の農畜産物・水産物	—	1	—	—	—	—
菓子パン・パン類	—	1	—	—	—	—
飲料(別掲を除く)	—	1	—	—	—	—
茶類	—	2	—	—	—	—
食料・飲料	9	—	8	4	4	2
農畜産物・水産物	2	—	2	1	8	4
木材・竹材	—	3	—	—	—	—
セメント	—	1	—	—	—	—
その他の建築材料	—	3	—	—	—	—
建築材料	5	—	9	15	22	15
その他の化学製品	—	1	—	—	—	—
化学製品	—	—	1	2	2	1
石油	—	2	—	—	—	—
鉱物・金属材料	—	—	3	5	5	1
石油・鉱物	2	—	—	—	—	—
鉄鋼	2	1	—	—	—	—
非鉄金属スクラップ	1	1	—	—	—	—
その他の再生資源	2	2	—	—	—	—
再生資源	7	—	2	1	3	3
事務用機械器具	—	1	—	—	—	—
その他の一般機械器具	—	2	—	—	—	—
産業機械器具	6	—	—	—	—	—
自動車(2輪自動車を含む)	8	4	—	—	—	—
自動車部分品・附属品(中古品を除く)	—	1	—	—	—	—
医療用機械器具(歯科用機械器具を含む)	—	1	—	—	—	—
電気機械器具	—	—	—	—	—	—
機械器具	—	—	8	8	7	1
その他の機械器具	3	—	—	—	—	—
家具・建具	—	2	—	—	—	—
室内装飾繊維品	—	1	—	—	—	—
陶磁器・ガラス器	—	1	—	—	—	—
その他のじゅう器	—	1	—	—	—	—
家具・建具・じゅう器等	2	—	2	2	1	1
化粧品	—	1	—	—	—	—
金物	—	1	—	—	—	—
肥料・飼料	—	1	—	—	—	—
スポーツ用品・娯楽用品・がん具	—	1	—	—	—	—
医薬品・化粧品	2	—	3	3	3	0
代理商・仲立業	—	0	—	—	—	0
その他	14	3	6	9	8	6

区分	従業者数(人)					
	平成26年	平成19年	平成16年	平成14年	平成11年	平成9年
総数	2,605	3,064	2,501	2,921	2,923	2,546
一般卸売(計)	512	274	358	299	412	187
各種商品	-	0	-	-	-	0
糸	-	2	-	-	-	-
織物(室内装飾繊維品を除く)	-	2	-	-	-	-
その他の衣服・身の回り品	-	3	-	-	-	-
繊維品(衣服・身の回り品除く)	2	-	-	2	-	0
衣服・身の回り品	2	-	10	9	10	7
野菜	-	2	-	-	-	-
食肉	-	6	-	-	-	-
その他の農畜産物・水産物	-	7	-	-	-	-
菓子パン・パン類	-	25	-	-	-	-
飲料(別掲を除く)	-	9	-	-	-	-
茶類	-	15	-	-	-	-
食料・飲料	188	-	166	49	115	X
農畜産物・水産物	3	-	7	2	23	10
木材・竹材	-	13	-	-	-	-
セメント	-	6	-	-	-	-
その他の建築材料	-	19	-	-	-	-
建築材料	23	-	37	67	116	93
その他の化学製品	-	8	-	-	-	-
化学製品	-	-	7	12	12	X
石油	-	15	-	-	-	-
鉱物・金属材料	-	-	21	34	30	X
石油・鉱物	7	-	-	-	-	-
鉄鋼	14	8	-	-	-	-
非鉄金属スクラップ	7	11	-	-	-	-
その他の再生資源	22	22	-	-	-	-
再生資源	49	-	9	8	12	16
事務用機械器具	-	6	-	-	-	-
その他の一般機械器具	-	5	-	-	-	-
産業機械器具	16	-	-	-	-	-
自動車(2輪自動車を含む)	36	11	-	-	-	-
自動車部分品・附属品(中古品を除く)	-	2	-	-	-	-
医療用機械器具(歯科用機械器具を含む)	-	13	-	-	-	-
電気機械器具	-	-	-	-	-	-
機械器具	-	-	71	66	49	X
その他の機械器具	42	-	-	-	-	-
家具・建具	-	3	-	-	-	-
室内装飾繊維品	-	33	-	-	-	-
陶磁器・ガラス器	-	3	-	-	-	-
その他のじゅう器	-	1	-	-	-	-
家具・建具・じゅう器等	12	-	3	3	1	X
化粧品	-	1	-	-	-	-
金物	-	9	-	-	-	-
肥料・飼料	-	2	-	-	-	-
スポーツ用品・娯楽用品・がん具	-	7	-	-	-	-
医薬品・化粧品	22	-	5	5	4	0
代理商・仲立業	-	0	-	-	-	0
その他	75	5	22	42	40	15

資料: 商業統計調査

小売（平成26年、平成19年、平成16年）

区分	商店数(店)			従業者数(人)		
	平成26年	平成19年	平成16年	平成26年	平成19年	平成16年
小売(計)	237	290	292	2,093	2,790	2,143
各品(計)	3	2	1	45	335	141
百貨店・総合スーパー	－	2	1	－	335	141
その他の各種商品(従業者が常時50人未満のもの)	3	－	－	45	－	－
織物・衣服・身の回り品(計)	18	22	24	82	79	75
呉服・服地・寝具	－	－	2	－	－	4
寝具	－	1	－	－	2	－
男子服	2	0	1	5	0	1
婦人・子供服	7	－	14	28	－	52
婦人服	－	13	－	－	48	－
靴・履物	2	－	3	6	－	11
靴	－	3	－	－	9	－
洋品雑貨・小間物	－	3	－	－	18	－
その他織物・衣服・身の回り品	7	2	4	43	2	7
飲食料品(計)	92	122	131	1,251	1,567	958
各種食料品	5	12	12	512	263	311
酒	5	9	11	33	32	40
食肉(卵、鶏肉を除く)	8	6	5	21	576	12
卵・鳥肉	－	1	－	－	2	－
鮮魚	1	1	3	14	13	18
野菜・果実小売業	5	－	6	47	－	47
野菜	－	3	－	－	29	－
果実	－	2	－	－	7	－
菓子・パン	16	－	34	70	－	137
菓子(製造小売)	－	16	－	－	53	－
菓子(製造小売でないもの)	－	6	－	－	27	－
パン(製造小売)	－	4	－	－	20	－
パン(製造小売でないもの)	－	2	－	－	12	－
米穀類	－	3	2	－	9	5
その他の飲食料	52	－	58	554	－	388
コンビニエンスストア(飲食料品を中心とするものに限る)	－	14	15	－	187	206
牛乳・飲料・茶類	－	－	22	－	－	68
牛乳	－	3	－	－	7	－
飲料(別掲を除く)	－	10	－	－	127	－
茶類	－	9	－	－	25	－
料理品	－	14	16	－	128	106
豆腐・かまぼこ等加工食品	－	1	－	－	2	－
他に分類されない飲食料品	－	6	5	－	48	8
自動車・自転車(計)	－	25	29	－	144	119
自動車	26	－	23	158	－	108
自動車(新車)	－	9	7	－	101	61
中古自動車	－	5	11	－	20	37
自動車部分品・附属品	－	5	3	－	11	6
二輪自動車(原動機付自転車を含む)	3	4	2	6	8	4
自転車	－	2	6	－	4	11
家具・じゅう器・機械器具(計)	－	19	21	－	89	89
家具・建具・畳	4	－	5	6	－	22
家具	－	1	4	－	2	19
建具・畳・宗教用具	－	－	1	－	－	3
建具	－	1	－	－	2	－

区分	商店数(店)			従業者数(人)		
	平成26年	平成19年	平成16年	平成26年	平成19年	平成16年
じゅう器	4	—	—	15	—	—
機械器具小売業	10	—	9	77	—	36
電気機械器具	—	10	8	—	56	34
その他の機械器具	—	1	1	—	2	2
その他のじゅう器	—	—	7	—	—	31
金物・荒物小売業	—	—	4	—	—	23
金物	—	2	—	—	9	—
荒物	—	1	—	—	10	—
陶磁器・ガラス器	—	1	—	—	3	—
他に分類されないじゅう器	—	2	3	—	5	8
その他の小売業(計)	—	100	86	—	576	761
医療品・化粧品	20	—	16	128	—	128
医薬品(調剤薬局を除く)	—	7	7	—	63	89
調剤薬局	—	7	4	—	45	22
化粧品	—	5	5	—	36	17
農耕用品	3	—	6	6	—	17
農業用機械器具	—	3	—	—	4	—
肥料・飼料	—	1	—	—	2	—
燃料小売業	15	—	21	97	—	144
ガソリンスタンド	—	11	12	—	66	81
燃料(ガソリンスタンドを除く)	—	8	9	—	54	63
書籍・文房具小売業	7	—	12	79	—	378
書籍・雑誌・紙・文房具	—	—	3	—	—	62
書籍・雑誌	—	3	—	—	44	—
新聞	—	6	9	—	93	316
紙・文具	—	1	—	—	10	—
スポーツ用品・がん具・娯楽用品・楽器小売業	4	—	5	7	—	10
スポーツ用品	—	5	5	—	9	10
がん具・娯楽用品	—	2	—	—	28	—
時計・眼鏡・光学機械	3	5	5	6	11	11
たばこ・喫煙具	—	6	3	—	10	6
花・植木	—	6	7	—	17	15
建築材料	—	4	—	—	7	—
中古品(骨とう品を除く)	—	4	2	—	11	2
他に分類されないその他	18	16	9	87	66	50

資料: 商業統計調査

※平成21年商業統計調査は中止

小売（平成14年まで）

区分	商店数(店)			従業者数(人)		
	平成14年	平成11年	平成9年	平成14年	平成11年	平成9年
小売(計)	323	371	374	2,622	2,511	2,359
各品(計)	1	-	0	166	0	0
百貨店	1	-	0	166	-	0
その他の各種商品	0	-	0	0	-	0
織物・衣服・身の回り品(計)	25	29	27	73	102	71
呉服・服地	0	3	0	-	4	0
寝具	1	-	3	2	-	6
男子洋服	4	-	4	5	-	6
婦人・子供服	11	14	14	41	23	46
くつ	3	4	4	11	14	11
履物(くつ除く)	-	-	0	-	-	0
かばん・袋物	1	-	1	1	-	X
洋品雑貨・小間物	3	-	1	11	-	X
他に分類されないもの	2	8	0	2	61	0
飲食料品(計)	149	150	169	1,570	1,472	1,486
各種食料品	13	18	21	332	416	351
酒・調味料	11	22	16	47	110	54
食肉(卵・鶏肉を除く)	6	4	6	397	386	336
卵・鶏肉	1	-	0	3	-	0
鮮魚	3	4	4	6	9	9
乾物	-	-	0	-	-	0
野菜	6	10	7	26	51	26
果実	2	-	3	8	-	8
菓子(A)	16	39	19	64	140	71
菓子(B)	11	-	15	50	-	38
パン(A)	7	-	7	42	-	34
パン(B)	-	-	2	-	-	X
米穀類	2	6	6	5	12	12
牛乳	3	4	4	10	18	12
料理品	15	23	18	171	221	232
茶	10	-	11	34	-	29
豆類・かまぼこ等加工食品(A)	1	-	1	2	-	X
豆類・かまぼこ等加工食品(B)	-	-	0	-	-	0
他に分類されない飲食料品	12	20	29	66	119	269
自動車・自転車(計)	27	33	41	133	182	285
自動車(新車)	7	22	19	73	157	142
中古自動車	10	-	12	36	-	119
自動車部分品・附属品	4	4	3	11	11	9
二輪自動車	3	4	3	6	11	7
自転車(自動二輪車含む)	3	3	4	7	3	8
家具・建具・じゅう器(計)	19	30	33	85	99	89
家具(A)	-	-	0	-	-	0
家具(B)	1	5	5	2	9	13
建具(A)	1	5	0	4	12	0
建具(B)	-	-	0	-	-	0
畳(A)	-	-	3	-	-	5
畳(B)	-	-	0	-	-	0
宗教用具(A)	-	-	0	-	-	0
宗教用具(B)	-	-	1	-	-	X
金物	1	4	3	18	24	X

区分	商店数(店)			従業者数(人)		
	平成14年	平成11年	平成9年	平成14年	平成11年	平成9年
荒物	—	—	1	—	—	X
陶磁器・ガラス器	3	3	4	7	5	9
家庭用電気機械器具	10	13	15	44	49	51
家庭用機械機器	2	—	1	7	—	X
その他のじゅう器	1	—	0	3	—	0
その他(計)	102	129	104	595	656	428
医薬品	10	11	10	58	57	38
化粧品	7	8	9	50	55	23
農機具	4	6	4	7	10	8
苗・種子	—	—	0	—	—	0
肥料・飼料	2	—	3	6	—	8
ガソリンステーション	13	13	14	99	84	66
燃料(G・S除く)	7	8	5	31	55	27
書籍・雑誌	4	10	5	43	72	17
新聞	10	7	5	188	166	91
紙・文房具	5	—	5	19	—	6
骨とう品	1	—	2	1	—	X
その他の中古品	2	6	0	2	13	0
スポーツ用品	6	6	7	10	12	13
がん具・娯楽用品	1	—	1	2	—	X
楽器	1	1	1	1	2	X
写真機・写真材料	—	—	1	—	—	X
時計・眼鏡・光学機械	5	5	5	12	11	13
たばこ・喫煙具専門	3	—	2	4	—	X
花・植木	9	10	11	19	22	23
建築材料	—	—	1	—	—	X
貴金属製品	1	—	0	5	—	0
他に分類されないその他	11	38	13	38	97	77

資料：商業統計調査

5-3 細分類別商品販売額及び売場面積

総数及び一般卸売

区分	商品販売額(万円)					
	平成26年	平成19年	平成16年	平成14年	平成11年	平成9年
(総数)	6,240,600	5,776,644	5,310,476	4,384,506	5,492,520	4,820,090
(一般卸売 計)	2,401,800	1,213,022	2,181,109	1,076,637	1,851,334	800,862
各種商品	-	-	-	-	-	0
繊維品(衣服・身の回り品除く)	-	-	-	X	-	X
衣服・身の回り品	-	-	8,690	X	X	7,648
食料・飲料	768,400	-	X	X	660,728	X
農畜産物・水産物	-	-	X	X	58,665	35,139
建築材料	194,200	-	62,232	189,390	496,546	491,604
木材・竹材	-	56,600	-	-	-	-
化学製品	-	-	X	X	X	X
鉱物・金属材料	-	-	X	223,885	251,657	X
再生資源	114,600	-	X	X	X	52,930
機械器具	768,900	215,325	477,696	235,984	X	X
家具・建具・じゅう器等	-	-	X	X	X	X
医薬品・化粧品	-	-	1,349	2,336	X	0
代理商・仲立業	-	-	-	-	-	0
その他	158,900	3,220	X	X	148,598	61,737

区分	売場面積(平方メートル)				
	平成19年	平成16年	平成14年	平成11年	平成9年
(総数)	51,964	34,031	29,654	30,877	27,537
(一般卸売 計)	-	-	-	-	-
各種商品	-	-	-	-	-
繊維品(衣服・身の回り品除く)	-	-	-	-	-
衣服・身の回り品	-	-	-	-	-
食料・飲料	-	-	-	-	-
農畜産物・水産物	-	-	-	-	-
建築材料	-	-	-	-	-
木材・竹材	-	-	-	-	-
化学製品	-	-	-	-	-
鉱物・金属材料	-	-	-	-	-
再生資源	-	-	-	-	-
機械器具	-	-	-	-	-
家具・建具・じゅう器等	-	-	-	-	-
医薬品・化粧品	-	-	-	-	-
代理商・仲立業	-	-	-	-	-
その他	-	-	-	-	-

小売(26年・19年・平成16年)

区分	商品販売額(万円)			売場面積(平方メートル)		
	平成26年	平成19年	平成16年	平成26年	平成19年	平成16年
(小売 計)	3,838,800	4,563,622	3,129,367	50,011	51,964	34,031
(各品 計)	-	X	X	-	X	X
百貨店・総合スーパー	-	X	X	-	X	X
その他の各種商品	3,500	-	-	1,200	-	-
(織物・衣服・身の回り品 計)	101,300	102,299	139,753	4,954	4,490	3,599
呉服・服地・寝具	-	-	X	-	-	X
男子服	X	-	X	X	-	X
婦人・子供服	38,200	-	119,689	1,321	-	2,606
婦人服	-	86,874	-	-	2,860	-
靴・履物	X	-	11,619	X	-	516
靴	-	10,613	-	-	493	-
洋品雑貨・小間物	-	3,785	-	-	1,061	-
その他織物・衣服・身の回り品	X	X	4,460	X	X	367
(飲食料品小売業)	1,888,800	2,153,893	1,315,336	28,903	12,483	12,800
各種食料品	1,138,700	570,483	657,509	19,314	5,497	5,711
酒	69,300	96,900	105,619	1,197	926	1,401
食肉	21,200	X	9,934	601	X	183
鮮魚小売業	X	X	X	X	X	X
野菜・果実小売業	79,500	-	98,550	954	-	964
菓子・パン小売業	39,200	-	66,124	1,466	-	1,356
菓子(製造小売)	-	25,266	-	-	500	-
菓子(製造小売でないもの)	-	25,130	-	-	327	-
米穀類	-	9,570	X	-	190	X
その他の飲食料品	X	-	335,466	X	-	3,058

区分	商品販売額(万円)			売場面積(平方メートル)		
	平成26年	平成19年	平成16年	平成26年	平成19年	平成16年
コンビニエンスストア	-	221,001	222,843	-	1,620	1,716
牛乳・飲料・茶類	-	-	57,964	-	-	661
牛乳	-	5,725	-	-	-	-
飲料(別掲を除く)	-	675,225	-	-	232	-
茶類	-	23,245	-	-	264	-
料理品	-	53,928	47,622	-	314	399
他に分類されない飲食料品	-	20,238	7,037	-	278	282
(自動車・自転車小売業)	-	474,011	343,498	-	1,010	548
自動車小売業	415,200	-	339,565	1,899	-	285
自動車(新車)	-	391,288	202,993	-	-	-
中古自動車	-	68,012	129,517	-	-	-
自動車部分品・附属品	-	9,857	X	-	484	X
二輪自動車	-	X	X	-	X	X
自転車	1,500	X	3,933	121	X	263
(家具・機械器具・じゅう器小売業)	-	227,178	97,472	-	5,336	2,314
家具・建具・畳	2,700	-	14,683	90	-	401
じゅう器	30,800	-	-	184	-	-
家具	-	X	X	-	X	401
建具・畳・宗教用具	-	-	X	-	-	-
機械器具	199,800	-	48,653	3,853	-	398
電気機械器具	-	X	X	-	X	X
その他の機械器具	-	X	X	-	X	X
その他のじゅう器	-	-	34,136	-	-	1,515
金物・荒物	-	-	33,529	-	-	1,452
他に分類されないじゅう器	-	X	607	-	X	63
(その他の小売業)	1,170,000	X	X	9,018	X	X
医療品・化粧品	335,500	-	265,940	2,167	-	3,360
医薬品	-	102,530	166,060	-	1,965	2,270
調剤薬局	-	123,879	56,440	-	591	316
化粧品小売業	-	53,961	43,440	-	1,052	774
農耕用品	8,200	-	38,715	89	-	323
燃料小売業	521,900	-	350,027	307	-	493
ガソリンスタンド	-	279,989	20,517	-	-	-
燃料小売(ガソリンスタンドを除く)	-	120,359	145,010	-	667	493
書籍・文房具小売業	71,000	-	173,407	534	-	1,346
書籍・雑誌・紙・文房具	-	-	75,572	-	-	1,346
新聞	-	58,060	97,835	-	-	-
スポーツ用品・がん具・娯楽用品・楽器小売業	7,700	-	12,668	188	-	195
スポーツ用品	-	X	12,668	-	X	195
がん具・娯楽用品	-	X	-	-	X	-
楽器	-	-	-	-	-	-
写真機・写真材料	-	-	-	-	-	-
時計・眼鏡・光学機械小売業	7,600	10,528	10,773	262	262	263
他に分類されない小売業	184,700	-	X	5,260	-	X
タバコ・喫煙具専門店	-	11,286	6,327	-	125	83
花・植木小売業	-	14,240	X	-	679	X
建築材料	-	10,348	-	-	490	-
中古品	-	2,412	X	-	372	X
他に分類されないその他の小売業	-	X	73,232	-	X	3,125

※「平成21年商業統計調査」は中止。「平成24年経済センサスー活動調査」で商業に関する調査事項を把握しています。

小売(平成14年まで)

区分	商品販売額(万円)			売場面積(平方メートル)		
	平成14年	平成11年	平成9年	平成14年	平成11年	平成9年
(小売計)	3,307,869	3,641,186	4,019,228	29,654	30,877	27,537
(各品計)	X	-	0	-	-	0
百貨商	X	-	0	-	-	0
その他の各種商品	-	-	0	-	-	0
(織物・衣服・身の回り品 計)	93,133	171,869	138,460	3,638	4,864	3,407
呉服・服地	-	1,493	0	-	86	0
寝具	X	-	10,036	X	-	58
男子洋服	2,977	-	5,351	270	-	161
婦人・子供服	66,732	23,132	107,434	2,552	598	2,842
くつ	12,092	12,937	14,039	483	521	323
履物(くつ除く)	-	-	0	-	-	0
かばん・袋物	X	-	X	-	-	0
洋品雑貨・小間物	8,891	-	X	209	-	X
他に分類されないもの	X	134,307	0	X	3,659	0
(飲食料品計)	1,682,413	2,034,183	2,278,489	14,223	13,803	14,269
各種食料品	691,769	884,355	665,654	5,989	6,121	4,977
酒・調味料	127,775	208,632	177,121	902	1,666	1,055
食肉(卵・鶏肉を除く)	252,629	382,660	401,398	631	590	426
卵・鶏肉	X	-	0	X	-	0
鮮魚	1,180	2,047	2,367	36	96	80
乾物	-	-	0	-	-	0
野菜	45,488	137,047	82,480	1,007	1,407	962
果実	X	-	9,500	X	-	243
菓子(A)	24,872	62,822	32,477	426	1,235	748
菓子(B)	23,891	-	30,372	459	-	564
パン(A)	11,039	-	18,130	313	-	268
パン(B)	-	-	X	-	-	X
米穀類	X	12,155	15,014	X	148	194
牛乳	6,060	11,063	12,052	-	0	0
料理品	61,286	175,640	382,514	303	1,385	735
茶	35,808	-	27,427	260	-	508
豆類・かまぼこ等加工食品(A)	X	-	X	X	-	X
豆類・かまぼこ等加工食品(B)	-	-	0	-	-	0
他に分類されない飲食料品	106,982	157,762	419,817	1,279	1,155	3,373
(自動車等 計)	455,944	438,130	723,543	968	902	1,056
自動車(新車)	293,258	414,770	531,487	-	0	0
中古自動車	145,590	-	173,289	-	-	0
自動車部分品・附属品	9,042	12,085	10,293	611	446	638
二輪自動車	5,640	10,356	6,452	200	380	200
自転車	2,414	919	2,022	157	76	218
(家具・建具・じゅう器 計)	X	192,187	127,051	2,668	3,667	2,772
家具(A)	-	-	0	-	0	0
家具(B)	X	15,540	14,925	X	1,898	1,699

区分	商品販売額(万円)			売場面積(平方メートル)		
	平成14年	平成11年	平成9年	平成14年	平成11年	平成9年
建具(A)	X	10,674	0	-	-	0
建具(B)	-	-	0	-	-	0
畳(A)	-	-	2,585	-	-	0
畳(B)	-	-	0	-	-	0
宗教用具(A)	-	-	0	-	-	0
宗教用具(B)	-	-	X	-	-	X
金物	X	103,953	X	X	1,191	X
荒物	-	-	X	-	-	X
陶磁器・ガラス器	1,350	1,630	2,309	108	62	71
家庭用電気機械器具	43,245	60,390	72,783	507	516	580
家庭用機械機器	X	-	X	X	-	X
その他のじゅう器	X	-	0	X	0	0
(その他 計)	786,007	804,817	751,685	8,157	7,641	6,033
医薬品	78,244	66,538	47,411	838	1,297	598
化粧品	95,821	97,461	22,312	1,992	1,635	183
農機具	12,590	13,430	13,187	147	170	162
苗・種子	-	-	0	-	-	0
肥料・飼料	X	-	5,003	X	-	111
ガソリンステーション	247,349	183,788	257,938	-	-	0
燃料(G・S除く)	78,711	94,432	105,398	395	304	184
書籍・雑誌	64,720	80,791	44,019	832	1,133	810
新聞	83,091	82,415	42,635	-	-	0
紙・文房具	17,578	-	1,485	620	-	103
骨とう品	X	-	X	X	-	X
その他の中古品	X	15,923	0	X	326	0
スポーツ用品	11,263	X	19,482	244	X	275
がん具・娯楽用品	X	-	X	X	-	X
楽器	X	X	X	X	X	X
写真機・写真材料	-	-	X	-	-	X
時計・眼鏡・光学機械	10,582	11,316	10,093	264	272	254
たばこ・喫煙具専門	2,970	-	X	77	-	X
花・植木	13,394	19,880	13,436	910	666	313
建築材料	-	-	X	-	-	X
貴金属製品	X	-	0	X	-	0
他に分類されないその他	-	122,446	143,196	-	1,623	2,482

資料：商業統計調査

5-4 経営組織別商店数

年	総数		法人		個人	
	商店数(店)	従業者数 (人)	商店数(店)	従業者数 (人)	商店数(店)	従業者数 (人)
昭和60年	469	1,626	105	742	364	884
昭和63年	478	2,069	127	1,112	351	957
平成3年	464	2,336	156	1,497	308	839
平成6年	446	2,440	165	1,696	281	744
平成9年	411	2,546	154	1,774	257	772
平成11年	438	2,923	185	2,200	253	723
平成14年	376	2,921	176	2,301	200	620
平成16年	340	2,501	169	1,877	171	624
平成19年	335	3,064	178	2,564	157	500
平成26年	304	2,605	-	-	-	-

※「平成21年商業統計調査」は中止。「平成24年経済センサスー活動調査」で商業に関する調査事項を把握してます。

資料：商業統計調査

5-5 従業者規模別商店数

単位(店)

年	(総数)	1～2人	3～4人	5～9人	10～19人
昭和57年	471	291	119	38	14
昭和60年	469	269	130	44	17
昭和63年	478	266	122	46	28
平成3年	464	213	129	68	36
平成6年	446	216	119	64	26
平成9年	411	202	102	51	28
平成11年	438	204	95	68	43
平成14年	376	157	81	63	49
平成16年	340	146	74	52	41
平成19年	335	137	66	64	44

年	20～29人	30～49人	50～99人	100人以上
昭和57年	4	3	2	0
昭和60年	5	3	1	0
昭和63年	8	5	3	0
平成3年	8	7	3	0
平成6年	11	6	3	1
平成9年	17	7	2	2
平成11年	17	5	5	1
平成14年	16	7	－	3
平成16年	14	8	2	3
平成19年	13	7	－	4

※「平成21年商業統計調査」は中止。「平成24年経済センサスー活動調査」で商業に関する調査事項を把握してます。

資料:商業統計調査

5-6 工業の推移

各年6月1日現在
事業所等概要

年	事業所総数	30人以上 事業所数	29人以下 事業所数	従業者総数 (人)	従業者数男 (人)	従業者数女 (人)
平成21年	141	34	107	4,442	3,004	1,438
平成22年	144	34	110	4,705	3,266	1,439
平成23年	155	37	118	5,914	4,074	1,889
平成24年	137	37	100	5,029	3,633	1,396
平成25年	143	39	104	5,703	3,937	1,766
平成26年	147	41	106	5,828	3,944	1,884
平成29年	143	41	102	5,984	4,245	1,739
平成30年	148	43	105	6,713	4,518	2,195
令和元年	144	42	102	6,579	4,427	2,152
令和2年	141	42	99	6,277	4,126	2,151

年	現金給与 総額 (万円)	事業所 敷地面積 (㎡)	事業所 建築面積 (㎡)
平成21年	1,867,458	826,282	191,046
平成22年	1,962,607	837,281	196,234
平成23年	2,458,845	997,308	—
平成24年	2,179,028	907,309	237,632
平成25年	2,300,594	939,905	270,282
平成26年	2,410,664	936,634	249,532
平成29年	2,729,554	843,472	—
平成30年	2,855,463	871,901	—
令和元年	2,807,431	841,843	—
令和2年	2,737,319	851,561	—

製造品・生産額等

年	製造品出荷 額等 (万円)	原材料使用額 等 (万円)	工業用水使 用量 (㎡/日)	有形固定資 産投資総額 (万円)	生産額 (万円)	付加価値額 (万円)
平成21年	12,714,529	7,203,469	7,094	704,078	11,895,800	4,775,891
平成22年	13,279,476	7,341,314	7,100	1,074,008	12,464,562	5,170,121
平成23年	16,480,252	9,028,270	7,152	880,699	16,243,703	6,686,170
平成24年	15,795,009	8,709,452	7,510	467,980	14,667,416	6,037,246
平成25年	16,065,254	9,074,341	7,500	416,500	14,828,790	6,103,876
平成26年	17,562,949	10,102,912	8,210	710,667	15,997,483	7,030,561
平成29年	19,435,838	10,293,034	7,926	928,811	17,653,083	8,058,518
平成30年	21,116,991	11,368,536	8,754	822,916	19,139,432	8,415,626
令和元年	22,222,523	11,517,803	8,538	787,304	20,421,690	9,478,842
令和2年	21,683,471	11,285,002	8,742	834,235	19,592,691	9,061,903

※「平成23年工業統計調査」は中止。「平成24年経済センサスー活動調査」で製造業に関する調査事項を把握しています。平成26年以降中止されていた工業統計調査が、平成29年6月に再開

※平成29年調査より、調査日を12月31日から翌年6月1日に変更しています。

※平成29年調査より、集計対象を「従業者数10人以上の事業所」から「従業者数4人以上の事業所」に変更されています。

※令和3年以降は、経済構造実態調査に包括されることとなり5年毎に実施の予定
資料：工業統計調査

5-7 工業の業種別概況

事業所等概要

業種別	事業所数	従業者数 (男)	従業者数 (女)	従業者数 計	現金給与総 額(万円)
平成18年合計	141	3,516	1,554	5,070	2,195,747
平成19年合計	145	3,708	1,845	5,553	2,322,917
平成20年合計	154	3,585	1,654	5,239	2,262,452
平成21年合計	141	3,004	1,438	4,442	1,867,458
平成22年合計	144	3,266	1,439	4,705	1,962,607
平成23年合計	155	4,074	1,889	5,914	2,458,845
平成24年合計	137	3,633	1,396	5,029	2,179,028
平成25年合計	143	3,937	1,766	5,703	2,300,594
平成26年合計	147	3,944	1,884	5,828	2,410,664
平成29年合計	143	4,245	1,739	5,984	2,729,554
平成30年合計	148	4,518	2,195	6,713	2,855,463
令和元年合計	144	4,427	2,152	6,579	2,807,431
令和2年合計	141	4,126	2,151	6,277	2,737,319
食料品製造業	16	785	1,062	1,847	610,879
飲料・たばこ・飼料製造業	1	3	7	10	X
繊維工業	1	2	2	4	X
木材・木製品製造業(家具を除く)	2	22	3	25	X
家具・装備品製造業	3	21	6	27	7,731
パルプ・紙・紙加工品製造業	7	412	207	619	294,018
印刷・同関連業	4	88	12	100	40,527
化学工業	2	35	7	42	X
石油製品・石炭製品製造業	-	-	-	-	-
プラスチック製品製造業(別掲を除く)	5	87	54	141	54,754
ゴム製品製造業	2	9	5	14	X
なめし革・同製品・毛皮製造業	-	-	-	-	-
窯業・土石製品製造業	9	219	29	248	120,389
鉄鋼業	3	38	5	43	23,890
非鉄金属製造業	2	76	27	103	X
金属製品製造業	20	346	51	397	174,259
はん用機械器具製造業	8	306	90	396	298,595
生産用機械器具製造業	17	205	47	252	122,980
業務用機械器具製造業	8	413	175	588	290,624
電子部品・デバイス・電子回路製造業	6	246	167	413	158,058
電気機械器具製造業	6	114	35	149	87,701
情報通信機械器具製造業	-	-	-	-	-
輸送用機械器具製造業	12	583	129	712	301,835
その他の製造業	7	116	31	147	71,021

製造品出荷額等

業種別	製造品出荷額等 (万円)	原材料使用額等 (万円)	生産額 (万円)	付加価値額 (万円)
平成18年合計	13,781,379	7,924,290	13,794,140	5,215,692
平成19年合計	15,410,443	8,774,340	14,623,204	5,937,221
平成20年合計	15,059,793	8,782,704	14,326,895	5,566,979
平成21年合計	12,714,529	7,203,469	11,895,800	4,775,891
平成22年合計	13,279,476	7,341,314	12,464,562	5,170,121
平成23年合計	16,480,252	9,028,270	16,243,703	6,686,170
平成24年合計	15,795,009	8,709,452	14,667,416	6,037,246
平成25年合計	16,065,254	9,074,341	14,828,790	6,103,876
平成26年合計	17,562,949	10,102,912	15,997,483	6,456,276
平成29年合計	19,435,838	10,293,034	17,653,083	8,058,659
平成30年合計	21,116,991	11,368,536	19,139,432	8,415,626
令和元年合計	22,222,523	11,517,803	20,421,690	9,478,842
令和2年合計	21,683,471	11,285,002	19,592,691	9,061,903
食料品製造業	7,494,463	4,654,680	7,277,299	2,500,524
飲料・たばこ・飼料製造業	X	X	X	X
繊維工業	X	X	X	X
木材・木製品製造業(家具を除く)	X	X	X	X
家具・装備品製造業	22,369	8,051	22,369	13,196
パルプ・紙・紙加工品製造業	2,459,128	1,553,130	2,429,455	730,577
印刷・同関連業	192,996	42,309	192,996	138,882
化学工業	X	X	X	X
石油製品・石炭製品製造業	-	-	-	-
プラスチック製品製造業(別掲を除く)	291,754	124,452	293,447	143,145
ゴム製品製造業	X	X	X	X
なめし革・同製品・毛皮製造業	-	-	-	-
窯業・土石製品製造業	2,258,182	1,122,629	1,503,350	890,407
鉄鋼業	308,637	186,498	240,727	112,571
非鉄金属製造業	X	X	X	X
金属製品製造業	1,304,478	617,746	1,214,051	578,522
はん用機械器具製造業	1,176,638	305,489	429,604	756,279
生産用機械器具製造業	771,061	459,193	729,987	280,323
業務用機械器具製造業	1,631,849	691,212	1,579,545	887,326
電子部品・デバイス・電子回路製造業	537,083	240,467	544,145	276,769
電気機械器具製造業	292,529	118,166	236,760	148,154
情報通信機械器具製造業	-	-	-	-
輸送用機械器具製造業	2,079,912	745,962	2,062,405	1,210,798
その他の製造業	229,189	77,551	198,850	133,581

※「平成23年工業統計調査」は中止。「平成24年経済センサスー活動調査」で製造業に関する調査事項を把握しています。平成26年以降中止されていた工業統計調査が、平成29年6月に再開。

※平成29年調査より、調査日を12月31日から翌年6月1日に変更していることから、

平成29年調査において事業所数、従業者数については平成29年6月1日現在、現金給与総額、製造品出荷額等などの経理事項については平成28年1月から12月の実績を調査しています。また、公表項目(集計内容)について再編されました。

※平成29年調査より、集計対象を「従業者数10人以上の事業所」から「従業者数4人以上の事業所」に変更されています。

資料:工業統計調査

6. 建設・住居

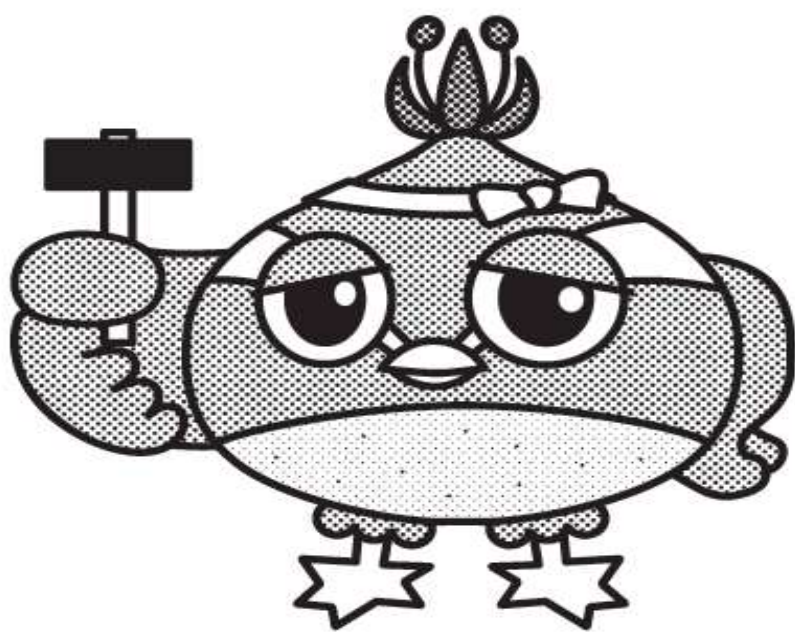

6-1 建築確認申請件数

(単位:件)

年度	計	計内数	新築	新築内数	増改築	増改築内数
平成27年度	275	258	230	225	45	33
平成28年度	292	275	241	233	51	41
平成29年度	234	218	203	198	31	20
平成30年度	243	223	204	195	39	27
令和元年度	238	223	206	195	32	28
令和2年度	231	218	210	203	21	15
令和3年度	227	217	194	188	33	29
令和4年度	194	182	176	171	18	11
令和5年度	262	256	228	226	34	30
令和6年度	196	187	160	159	36	28

※計内数、新築内数、増改築内数は指定確認検査機関による建築確認件数

※平成12年度以降から指定確認検査機関による内数を加えた。

資料:都市計画課

6-2 住宅延べ面積別一般世帯数

各年10月1日現在(単位:世帯)

年	総数	延べ面積 0～29㎡	延べ面積 30～49㎡	延べ面積 50～69㎡	延べ面積 70～99㎡	延べ面積 100～149 ㎡	延べ面積 150㎡以 上
平成12年	17,002	336	2,554	1,709	4,436	5,747	2,220
平成17年	18,245	365	2,706	1,776	4,690	6,290	2,418
平成22年	20,887	714	3,386	1,919	5,533	6,896	2,439

※平成27年国勢調査以降住宅延べ面積が削除されました。

資料:国勢調査

6-3 住宅の種類

一般世帯数

各年10月1日現在(単位:世帯)

年	総数	住宅に 居住	持ち家	公営・都 市再生機 構・公社 の借家	民営の借 家	給与住宅	間借り	住宅以外 に 居住
平成12年	17,226	17,002	13,332	2,030	1,234	276	130	224
平成17年	18,387	18,245	14,327	2,021	1,523	244	130	142
平成22年	21,199	20,887	16,210	2,070	2,214	189	204	312
平成27年	22,127	21,798	16,791	1,944	2,604	237	222	329
令和2年	22,351	22,041	17,039	1,833	2,687	211	271	310

一般世帯員数

各年10月1日現在(単位:人)

年	総数	住宅に 居住	持ち家	公営・都 市再生機 構・公社 の借家	民営の借 家	給与住宅	間借り	住宅以外 に 居住
平成12年	53,069	52,798	44,256	4,781	2,784	660	317	271
平成17年	52,849	52,667	44,153	4,451	3,225	516	322	182
平成22年	56,658	56,316	47,317	4,186	4,001	372	440	342
平成27年	55,847	55,415	46,382	3,670	4,507	418	438	432
令和2年	53,675	53,290	44,924	3,054	4,504	359	449	385

資料:国勢調査

図1 世帯の区分について

一般世帯	住宅に住む世帯	持ち家	住居する住宅がその世帯の所有
		公営借家	給与住宅ではない公営の住宅
		民営借家	民営の借家
		給与住宅	勤務先が管理する住宅に、職務の都合上、または給与の一部として居住
		間借り	他の世帯が住んでいる住宅の一部を借りて住んでいる
	住宅以外に住む世帯	下宿住まいの単身者、および会社などの独身寮の単身者	
施設等の世帯		<ul style="list-style-type: none">・寮や寄宿舎に住む学生や生徒・病院および療養所の入院者・老人ホームや児童保護施設・自衛隊官舎の居住者・矯正施設(刑務所等)の入居者・その他一定まった住居を持たない世帯	

6-4 公共建設事業

年度	区分	決算額 (千円)	普通会計 に占める 割合(%)	増減率 (%)	住民1人当 たりの額 (円)	一般財源等 (千円)
平成27年度	普通建設事業費	2,772,690	14.8	-8.4	48,770	927,269
	補助事業費	768,502	4.1	-36.6	13,518	61,018
	単独事業費	2,004,188	10.7	11.8	35,253	866,251
平成28年度	普通建設事業費	2,523,818	13.8	-9.0	44,672	780,722
	補助事業費	702,276	3.8	-8.6	12,430	93,935
	単独事業費	1,821,542	10.0	-8.5	32,241	686,787
平成29年度	普通建設事業費	2,167,541	12.0	-14.1	38,552	754,809
	補助事業費	501,428	2.8	-28.6	8,918	75,810
	単独事業費	1,666,113	9.2	-8.5	29,633	678,999
平成30年度	普通建設事業費	1,594,700	9.1	-26.4	28,511	681,347
	補助事業費	157,141	0.9	-68.7	2,809	28,125
	単独事業費	1,370,061	7.8	-17.8	24,495	635,224
令和元年度	普通建設事業費	1,415,348	7.8	-11.2	25,461	828,648
	補助事業費	262,986	1.5	67.4	4,731	82,482
	単独事業費	1,131,974	6.3	-17.4	20,363	744,186
令和2年度	普通建設事業費	2,055,476	8.2	45.2	37,276	650,977
	補助事業費	245,061	1.0	-6.8	4,444	36,658
	単独事業費	1,759,377	7.0	55.4	31,906	598,684
令和3年度	普通建設事業費	1,128,192	5.3	-45.1	20,591	362,955
	補助事業費	270,490	1.3	10.4	4,937	23,952
	単独事業費	856,746	4.0	-51.3	15,637	338,047
令和4年度	普通建設事業費	2,038,715	9.4	80.7	37,369	397,745
	補助事業費	758,234	3.5	180.3	13,898	37,668
	単独事業費	1,280,481	5.9	49.5	23,471	360,077
令和5年度	普通建設事業費	1,917,052	8.8	-6.0	35,289	514,907
	補助事業費	735,183	3.4	-3.0	13,533	36,412
	単独事業費	1,180,869	5.4	-7.8	21,738	477,495
令和6年度	普通建設事業費	3,289,800	14.0	71.6	60,881	351,429
	補助事業費	1,850,579	7.9	151.7	34,247	44,926
	単独事業費	1,438,221	6.1	21.8	26,615	305,503

※住民1人当たりの金額は、各年度の3月31日現在の日高市住民基本台帳人口で決算額を
決算額を除いて算定しています。

資料：財政課

7. 上・下水道

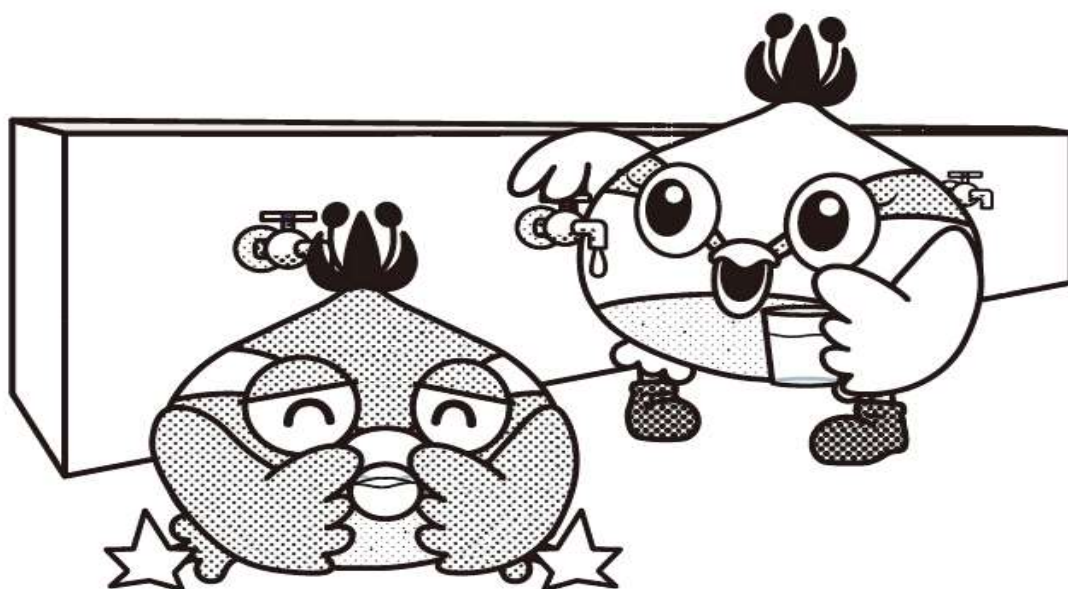

7-1 用途別給水量

年度	総数 (千m ³)	一般家庭用 (千m ³)	官公署用 (千m ³)	営業用外 (千m ³)
平成27年度	7,190	4,837	159	2,194
平成28年度	7,204	4,808	159	2,237
平成29年度	7,172	4,805	152	2,215
平成30年度	7,146	4,786	148	2,212
令和元年度	7,084	4,749	151	2,184
令和2年度	7,204	4,944	114	2,146
令和3年度	6,247	4,871	134	1,242
令和4年度	6,184	4,773	135	1,276
令和5年度	6,396	4,710	142	1,544
令和6年度	6,431	4,689	135	1,607

資料：水道課

7-2 給水人口・給水世帯・給配水量等

給水人口・給水世帯

年度	給水人口(人)			給水世帯		
	総人口	給水人口	普及率 (%)	総世帯	給水世帯	普及率 (%)
平成27年度	56,852	56,789	99.9	23,448	23,422	99.9
平成28年度	56,497	56,444	99.9	23,615	23,593	99.9
平成29年度	56,224	56,182	99.9	23,903	23,885	99.9
平成30年度	55,933	55,894	99.9	24,076	24,059	99.9
令和元年度	55,590	55,553	99.9	24,236	24,220	99.9
令和2年度	55,142	55,108	99.9	24,375	24,360	99.9
令和3年度	54,791	54,760	99.9	24,458	24,444	99.9
令和4年度	54,557	54,526	99.9	24,787	24,773	99.9
令和5年度	54,324	54,298	99.9	25,077	25,065	99.9
令和6年度	54,037	54,014	99.9	25,340	25,329	99.9

※数値は、各年度末のもの(決算値から転記)

給配水量等

年度	公称 施設能力 ($\text{m}^3/\text{日}$)	1日平均 給水量 ($\text{m}^3/\text{日}$)	年間 給水量 (千m^3)	1日平均 配水量 ($\text{m}^3/\text{日}$)	年間 配水量 (千m^3)
平成27年度	28,700	19,645	7,190	21,636	7,919
平成28年度	28,700	19,737	7,204	21,462	7,834
平成29年度	28,700	19,650	7,172	21,473	7,838
平成30年度	28,700	19,577	7,146	21,314	7,780
令和元年度	24,600	19,355	7,084	21,146	7,740
令和2年度	24,600	19,738	7,204	21,270	7,763
令和3年度	24,600	17,114	6,247	18,351	6,698
令和4年度	24,600	16,943	6,184	18,507	6,755
令和5年度	24,600	17,477	6,396	19,334	7,076
令和6年度	24,600	17,618	6,431	19,852	7,246

※1日平均給水量または配水量の算出に当たっては、年間給水量または配水量の実数値を365日(うるう年は366日)で除して、小数点第一位を四捨五入したものです。

資料:水道課

7-3 公共下水道普及状況・処理水量

年度	処理区域		水洗化済み		処理水量(m³)		年間有収水量(m³)
	面積(ha)	人口(人)	戸数(戸)	人口(人)	年間	日最大	
平成27年度	548.32	34,192	13,737	33,265	3,567,764	24,313	3,083,380
平成28年度	550.13	34,126	13,940	33,296	3,476,354	22,435	3,111,084
平成29年度	553.14	34,142	14,243	33,435	3,796,391	24,722	3,226,211
平成30年度	555.66	34,047	14,417	33,436	3,590,255	21,732	3,325,852
令和元年度	556.63	33,962	14,598	33,416	4,211,862	24,612	3,355,539
令和2年度	557.05	33,768	14,734	33,268	3,982,768	24,642	3,407,687
令和3年度	568.34	33,956	14,972	33,467	3,579,085	23,893	3,416,283
令和4年度	712.72	36,019	16,947	35,960	4,268,244	25,180	4,086,206
令和5年度	712.72	35,591	17,082	35,582	4,016,095	25,180	4,025,932
令和6年度	712.72	35,524	17,064	34,844	4,376,537	25,180	4,027,909

資料：下水道課

※令和3年度は、農業集落排水事業の中沢地区を公共下水道事業に編入したため、各項目に中沢地区分の数値が含まれています。

※令和4年度は、コミュニティ・プラント事業を公共下水道事業に編入したため、各項目にコミュニティ・プラント事業分の数値が含まれています。

※タイトルを令和4年度追記時に修正しています。

8. 運輸・通信



8-1 市道の状況

各年4月1日現在(単位:km)

年	実延長	改良済延長	舗装済延長	自動車交通 不能道延長 (m)	改良率 (%)	舗装率 (%)
平成27年	664.2	204.6	367.5	318.3	30.8	55.3
平成28年	664.3	205.7	369.9	317.1	31.0	55.7
平成29年	664.2	206.5	370.6	316.5	31.1	55.8
平成30年	668.5	206.8	372.9	320.7	30.9	55.8
令和元年	649.1	194.9	358.3	316.1	30.0	55.2
令和2年	667.2	206.8	374.2	319.1	31.0	56.1
令和3年	665.7	207.3	375.3	317.1	31.1	56.4
令和4年	669.4	209.7	378.8	317.5	31.4	56.6
令和5年	667.8	209.5	378.4	316.4	31.4	56.7
令和6年	667.9	209.6	379.7	316.4	31.4	56.9

資料:建設課

8-2 道路延長の状況

各年4月1日現在(単位:km)

年	合計	国道	主要県道	一般県道	市道
平成27年	697.1	9.8	19.1	4.0	664.2
平成28年	697.2	9.8	19.1	4.0	664.3
平成29年	697.1	9.8	19.1	4.0	664.2
平成30年	701.4	9.8	19.1	4.0	668.5
令和元年	682.4	10.2	19.1	4.0	649.1
令和2年	700.2	10.2	18.2	4.6	667.2
令和3年	699.5	10.7	18.2	4.9	665.7
令和4年	704.6	12.1	18.2	4.9	669.4
令和5年	702.9	12.1	18.1	4.9	667.8
令和6年	703.0	12.1	18.1	4.9	667.9

資料:飯能県土整備事務所・建設課

8-3 駅別利用状況

(単位:人)

年度	武蔵高萩		高麗川		高麗		武蔵横手	
	集計 区分	年間人員	集計 区分	年間人員	集計 区分	年間人員	集計 区分	年間人員
		1日平均		1日平均		1日平均		1日平均
平成27年度	乗車	1,198,650	乗車	1,690,188	乗降	1,081,530	乗降	119,682
		3,275		4,618		2,955		327
平成28年度	乗車	1,196,835	乗車	1,699,075	乗降	999,005	乗降	116,070
		3,279		4,655		2,737		318
平成29年度	乗車	1,204,865	乗車	1,682,650	乗降	1,001,925	乗降	114,610
		3,301		4,610		2,745		314
平成30年度	乗車	1,232,240	乗車	1,671,700	乗降	983,310	乗降	107,310
		3,376		4,580		2,694		294
令和元年度	乗車	1,259,772	乗車	1,640,778	乗降	950,502	乗降	107,970
		3,442		4,483		2,597		295
令和2年度	乗車	908,412	乗車	1,161,318	乗降	618,540	乗降	81,618
		2,482		3,173		1,690		223
令和3年度	乗車	1,016,890	乗車	1,260,710	乗降	692,040	乗降	90,885
		2,786		3,454		1,896		249
令和4年度	乗車	1,114,710	乗車	1,375,685	乗降	796,795	乗降	86,870
		3,054		3,769		2,183		238
令和5年度	乗車	1,146,830	乗車	1,422,405	乗降	817,965	乗降	85,775
		3,142		3,897		2,241		235
令和6年度	乗車	1,175,300	乗車	1,439,560	乗降	798,985	乗降	87,965
		3,220		3,944		2,189		241

資料: JR東日本及び西武鉄道株式会社

8-4 車種別自動車数

各年3月末日現在(単位:台)

年	総数	貨物車	乗合車	乗用車		特種用途車	大型特殊車	小型二輪車
				普通	小型			
平成28年	24,798	3,147	57	8,824	10,986	635	149	1,000
平成29年	25,115	3,185	56	8,968	11,077	647	151	1,031
平成30年	25,230	3,185	61	9,245	10,902	654	151	1,032
令和元年	25,193	3,275	61	9,384	10,615	672	153	1,033
令和2年	25,164	3,389	66	9,402	10,379	701	158	1,069
令和3年	25,033	3,443	61	9,513	10,043	718	160	1,095
令和4年	25,040	3,434	58	9,680	9,879	741	156	1,092
令和5年	25,007	3,524	53	9,718	9,687	759	152	1,114
令和6年	25,256	3,571	52	10,108	9,502	749	156	1,118
令和7年	24,983	3,646	57	10,100	9,136	760	156	1,128

資料:自動車検査登録情報協会

8-5 車種別軽自動車数

軽自動車、小型二輪車

各年4月1日現在(単位:台)

年	総数	軽自動車					小型 二輪車
		計	四輪 貨物	四輪 乗用	三輪	二輪	
平成28年	21,753	16,574	3,353	12,286	1	934	979
平成29年	22,146	16,999	3,342	12,717	1	939	1,013
平成30年	22,222	17,173	3,316	12,906	1	950	1,011
平成31年	22,304	17,305	3,309	13,027	1	968	1,012
令和2年	22,565	17,611	3,315	13,318	1	977	1,055
令和3年	22,678	17,756	3,334	13,435	1	986	1,075
令和4年	23,084	18,187	3,373	13,789	1	1,024	1,066
令和5年	23,549	18,572	3,465	14,049	1	1,057	1,087
令和6年	23,702	18,687	3,515	14,092	1	1,079	1,088
令和7年	23,780	18,791	3,526	14,198	1	1,066	1,098

原動機付自転車、小型特殊自動車

各年4月1日現在(単位:台)

年	原動機付自転車						小型特殊 自動車 (農耕用)	小型特殊 自動車 (農耕用以外)
	計	50cc 以下	50cc超 90cc以下	90cc超 125cc以下	ミニカー	特定小型		
平成28年	3,786	2,860	263	621	42	0	312	102
平成29年	3,706	2,751	267	643	45	0	320	108
平成30年	3,596	2,634	251	665	46	0	333	109
平成31年	3,547	2,526	257	721	43	0	335	105
令和2年	3,460	2,391	257	766	46	0	334	105
令和3年	3,397	2,261	264	823	49	0	349	101
令和4年	3,365	2,172	279	866	48	0	356	110
令和5年	3,412	2,145	292	924	51	0	365	113
令和6年	3,435	2,108	297	971	53	6	379	113
令和7年	3,389	2,011	303	1,004	57	14	386	116

資料:税務課

8-6 地区別郵便局数

各年4月1日現在

年	地区名	郵便局 (計)	郵便局 (うち簡易 局)	切手類 販売所	ポスト数
平成28年	総数	8	1	37	59
	高麗	2	－	4	13
	高麗川	4	1	19	23
	高萩	2	－	14	23
平成29年	総数	8	1	40	63
	高麗	2	－	6	13
	高麗川	4	1	19	25
	高萩	2	－	5	25
平成30年	総数	8	1	5	61
	高麗	2	－	0	13
	高麗川	4	1	0	25
	高萩	2	－	5	23
令和元年	総数	8	1	5	60
	高麗	2	－	0	14
	高麗川	4	1	0	25
	高萩	2	－	5	21
令和2年	総数	8	1	39	60
	高麗	2	－	6	14
	高麗川	4	1	18	24
	高萩	2	－	15	22
令和3年	総数	8	1	39	60
	高麗	2	－	6	14
	高麗川	4	1	18	24
	高萩	2	－	15	22
令和4年	総数	8	1	38	60
	高麗	2	－	7	14
	高麗川	4	1	17	24
	高萩	2	－	14	22
令和5年	総数	8	1	34	57
	高麗	2	－	7	14
	高麗川	4	1	16	22
	高萩	2	－	11	21
令和6年	総数	8	1	33	55
	高麗	2	－	7	14
	高麗川	4	1	14	21
	高萩	2	－	12	20
令和7年	総数	8	1	30	55
	高麗	2	－	7	14
	高麗川	4	1	15	21
	高萩	2	－	8	20

資料：日本郵便株式会社関東支社

9. 財政

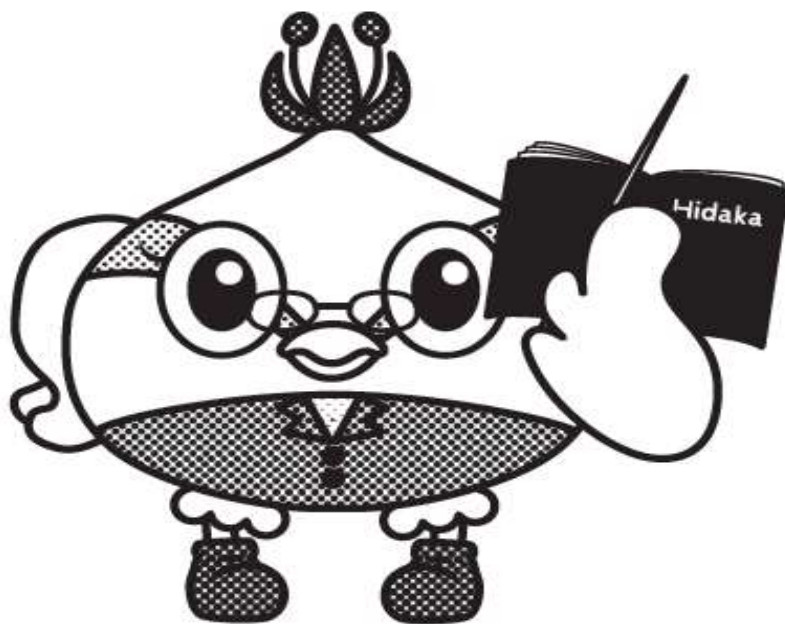

9-1 一般会計当初予算額

歳入

款別	令和7年度		令和6年度		比較増減 (%)
	当初予算額 (千円)	構成比 (%)	当初予算額 (千円)	構成比 (%)	
総額	21,610,000	100.0	24,160,000	100.0	89.4
市税	8,808,167	40.8	8,082,658	33.5	109.0
地方譲与税	171,614	0.8	179,928	0.7	95.4
利子割交付金	6,700	0.0	2,300	0.0	291.3
配当割交付金	54,000	0.2	40,000	0.2	135.0
株式等譲渡所得割交付金	44,000	0.2	26,000	0.1	169.2
法人事業税交付金	140,000	0.7	120,000	0.5	116.7
地方消費税交付金	1,380,000	6.4	1,270,000	5.3	108.7
ゴルフ場利用税交付金	88,000	0.4	84,000	0.3	104.8
環境性能割交付金	40,000	0.2	41,000	0.2	97.6
地方特例交付金	46,001	0.2	294,001	1.2	15.6
地方交付税	2,060,000	9.5	2,190,000	9.1	94.1
交通安全対策特別交付金	4,700	0.0	4,900	0.0	95.9
分担金及び負担金	165,560	0.8	170,123	0.7	97.3
使用料及び手数料	259,628	1.2	257,290	1.1	100.9
国庫支出金	3,448,743	16.0	4,128,490	17.1	83.5
県支出金	1,550,631	7.2	1,426,556	5.9	108.7
財産収入	6,508	0.0	48,817	0.2	13.3
寄附金	238,097	1.1	263,047	1.1	90.5
繰入金	1,473,340	6.8	2,160,868	8.9	68.2
繰越金	500,000	2.3	711,299	2.9	70.3
諸収入	447,911	2.1	436,923	1.8	102.5
市債	676,400	3.1	2,221,800	9.2	30.4

歳出

款別	令和7年度		令和6年度		比較増減 (%)
	当初予算額 (千円)	構成比 (%)	当初予算額 (千円)	構成比 (%)	
総額	21,610,000	100.0	24,160,000	100.0	89.4
議会費	179,367	0.8	174,787	0.7	102.6
総務費	3,416,449	15.8	3,287,257	13.6	103.9
民生費	9,303,562	43.0	8,739,070	36.2	106.5
衛生費	1,699,410	7.9	1,601,583	6.6	106.1
労働費	722	0.0	697	0.0	103.6
農林水産業費	109,254	0.5	95,822	0.4	114.0
商工費	253,782	1.2	188,793	0.8	134.4
土木費	1,374,201	6.4	4,977,417	20.6	27.6
消防費	861,774	4.0	840,235	3.5	102.6
教育費	2,359,233	10.9	2,140,248	8.8	110.2
災害復旧費	3	0.0	3	0.0	100.0
公債費	1,636,727	7.6	1,600,807	6.6	102.2
諸支出金	375,516	1.7	473,281	2.0	79.3
予備費	40,000	0.2	40,000	0.2	100.0

資料：財政課

9-2 普通会計決算額

歳入

款	令和6年度		令和5年度		令和4年度	
	決算額 (千円)	構成比 (%)	決算額 (千円)	構成比 (%)	決算額 (千円)	構成比 (%)
総額	25,231,849	100.0	22,937,939	100.0	23,467,323	100.0
市税	8,373,362	33.2	8,395,488	36.6	8,399,510	35.8
地方譲与税	172,686	0.7	172,543	0.8	169,458	0.7
利子割交付金	3,345	0.0	2,498	0.0	2,799	0.0
配当割交付金	63,569	0.3	45,500	0.2	40,286	0.2
株式等譲渡所得割交付金	91,217	0.4	52,830	0.2	31,352	0.1
法人事業税交付金	132,983	0.5	118,007	0.5	109,683	0.5
地方消費税交付金	1,392,581	5.5	1,320,676	5.8	1,316,431	5.6
ゴルフ場利用税交付金	92,924	0.4	85,832	0.4	85,747	0.4
自動車取得税交付金	-	-	1,761	0.0	432	0.0
環境性能割交付金	36,947	0.1	31,129	0.1	28,543	0.1
地方特例交付金	300,081	1.2	54,423	0.2	53,688	0.2
地方交付税	2,515,076	10.0	2,124,272	9.3	2,082,376	8.9
交通安全対策特別交付金	4,845	0.0	4,868	0.0	5,818	0.0
分担金及び負担金	176,163	0.7	168,128	0.7	160,619	0.7
使用料及び手数料	248,268	1.0	263,745	1.2	249,907	1.1
国庫支出金	4,619,057	18.3	4,463,201	19.5	4,649,837	19.8
県支出金	1,437,203	5.7	1,359,266	5.9	1,297,059	5.5
財産収入	71,449	0.3	24,999	0.1	12,373	0.0
寄附金	212,010	0.8	227,804	1.0	307,153	1.3
繰入金	2,179,949	8.6	949,378	4.1	511,157	2.2
繰越金	1,122,775	4.5	1,787,951	7.8	2,336,335	10.0
諸収入	413,561	1.6	388,617	1.7	375,749	1.6
市債	1,571,798	6.2	895,023	3.9	1,241,011	5.3

款	令和3年度		令和2年度		令和元年度	
	決算額 (千円)	構成比 (%)	決算額 (千円)	構成比 (%)	決算額 (千円)	構成比 (%)
総額	23,430,746	100.0	26,963,874	100.0	19,013,819	100.0
市税	8,141,010	34.8	8,344,500	30.9	8,408,396	44.2
地方譲与税	169,926	0.7	161,541	0.6	167,638	0.9
利子割交付金	4,545	0.0	5,546	0.0	5,317	0.0
配当割交付金	44,514	0.2	29,270	0.1	34,577	0.2
株式等譲渡所得割交付金	52,795	0.2	34,942	0.1	20,836	0.1
法人事業税交付金	100,775	0.4	52,507	0.2	-	-
地方消費税交付金	1,284,727	5.5	1,188,542	4.4	981,920	5.2
ゴルフ場利用税交付金	84,182	0.4	68,962	0.3	80,719	0.4
自動車取得税交付金	9	0.0	-	-	37,456	0.2
環境性能割交付金	22,271	0.1	22,332	0.1	11,337	0.1
地方特例交付金	140,952	0.6	61,002	0.2	116,076	0.6
地方交付税	1,926,326	8.2	1,316,977	4.9	1,251,472	6.6
交通安全対策特別交付金	6,719	0.0	7,310	0.0	7,061	0.0
分担金及び負担金	154,902	0.7	166,860	0.6	237,134	1.2
使用料及び手数料	200,540	0.8	200,763	0.7	273,683	1.4
国庫支出金	4,801,970	20.5	9,532,487	35.4	2,790,380	14.7
県支出金	1,244,249	5.3	1,311,302	4.9	1,239,373	6.5
財産収入	149,405	0.6	12,069	0.0	58,379	0.3
寄附金	345,516	1.5	310,998	1.2	191,629	1.0
繰入金	841,827	3.6	1,088,720	4.0	946,478	5.0
繰越金	1,873,088	8.0	963,879	3.6	1,002,142	5.3
諸収入	342,558	1.5	402,867	1.5	199,423	1.0
市債	1,497,940	6.4	1,680,498	6.2	952,393	5.0

款	平成30年度		平成29年度		平成28年度	
	決算額 (千円)	構成比 (%)	決算額 (千円)	構成比 (%)	決算額 (千円)	構成比 (%)
総額	18,548,474	100.0	19,033,754	100.0	19,366,786	100.0
市税	8,354,211	45.0	8,253,957	43.4	8,109,238	41.9
地方譲与税	164,921	0.9	163,319	0.9	163,562	0.8
利子割交付金	10,377	0.1	10,500	0.1	6,599	0.0
配当割交付金	28,744	0.2	35,955	0.2	27,434	0.1
株式等譲渡所得割交付金	26,330	0.1	39,156	0.2	16,686	0.1
法人事業税交付金	-	-	-	-	-	-
地方消費税交付金	1,020,037	5.5	908,088	4.8	861,180	4.4
ゴルフ場利用税交付金	80,595	0.4	82,588	0.4	86,437	0.4
自動車取得税交付金	70,196	0.4	67,759	0.4	51,566	0.3
環境性能割交付金	-	-	-	-	-	-
地方特例交付金	43,400	0.2	39,035	0.2	39,282	0.2
地方交付税	1,102,656	5.9	1,255,083	6.6	1,330,459	6.9
交通安全対策特別交付金	6,713	0.0	6,555	0.0	6,910	0.0
分担金及び負担金	260,882	1.4	253,860	1.3	255,859	1.3
使用料及び手数料	287,264	1.5	284,762	1.5	284,730	1.5
国庫支出金	2,496,618	13.5	2,558,238	13.4	2,691,531	13.9
県支出金	1,113,450	6.0	1,073,400	5.6	1,062,620	5.5
財産収入	68,956	0.4	11,460	0.1	113,124	0.6
寄附金	141,533	0.8	167,786	0.9	107,404	0.6
繰入金	829,960	4.5	944,850	5.0	913,155	4.7
繰越金	914,121	4.9	1,016,383	5.3	1,115,394	5.8
諸収入	142,092	0.8	164,358	0.9	190,243	1.0
市債	1,385,418	7.5	1,696,662	8.9	1,933,373	10.0

款	平成27年度	
	決算額 (千円)	構成比 (%)
総額	19,859,250	100.0
市税	8,009,010	40.3
地方譲与税	165,034	0.8
利子割交付金	10,355	0.1
配当割交付金	41,875	0.2
株式等譲渡所得割交付金	42,407	0.2
法人事業税交付金	-	-
地方消費税交付金	927,649	4.7
ゴルフ場利用税交付金	86,106	0.4
自動車取得税交付金	49,724	0.3
環境性能割交付金	-	-
地方特例交付金	39,607	0.2
地方交付税	1,487,823	7.5
交通安全対策特別交付金	7,343	0.0
分担金及び負担金	253,103	1.3
使用料及び手数料	264,280	1.3
国庫支出金	2,737,205	13.8
県支出金	1,054,704	5.3
財産収入	183,154	0.9
寄附金	50,148	0.3
繰入金	895,999	4.5
繰越金	1,116,951	5.6
諸収入	245,901	1.2
市債	2,190,872	11.0

歳出

款	令和6年度		令和5年度		令和4年度	
	決算額 (千円)	構成比 (%)	決算額 (千円)	構成比 (%)	決算額 (千円)	構成比 (%)
総額	23,396,290	100.0	21,815,164	100.0	21,679,372	100.0
議会費	173,991	0.7	173,678	0.8	170,510	0.8
総務費	3,156,633	13.5	3,384,895	15.5	3,241,397	14.9
民生費	9,326,893	39.9	8,700,377	39.9	8,427,089	38.9
衛生費	1,796,427	7.7	1,815,152	8.3	2,034,368	9.4
労働費	18,627	0.1	18,385	0.1	18,085	0.1
農林水産業費	112,350	0.5	108,730	0.5	131,321	0.6
商工費	198,352	0.8	263,921	1.2	272,203	1.3
土木費	3,206,638	13.7	1,837,279	8.4	1,340,568	6.2
消防費	872,016	3.7	855,449	3.9	826,794	3.8
教育費	2,735,895	11.7	2,664,285	12.2	3,224,164	14.9
災害復旧費	13,644	0.1	264,130	1.2	293,426	1.3
公債費	1,784,824	7.6	1,728,883	8.0	1,699,447	7.8
諸支出金	-	-	-	-	-	-

款	令和3年度		令和2年度		令和元年度	
	決算額 (千円)	構成比 (%)	決算額 (千円)	構成比 (%)	決算額 (千円)	構成比 (%)
総額	21,094,411	100.0	25,090,786	100.0	18,049,940	100.0
議会費	173,951	0.8	173,722	0.7	179,282	1.0
総務費	3,575,409	16.9	8,225,875	32.8	2,906,280	16.1
民生費	8,897,303	42.2	7,679,502	30.6	7,726,210	42.8
衛生費	1,870,345	8.9	1,544,129	6.2	1,485,053	8.2
労働費	19,578	0.1	19,526	0.1	19,642	0.1
農林水産業費	124,977	0.6	115,958	0.5	134,568	0.7
商工費	224,208	1.1	439,725	1.8	162,076	0.9
土木費	1,378,816	6.5	1,612,136	6.4	1,648,484	9.1
消防費	819,641	3.9	1,247,542	5.0	836,878	4.6
教育費	2,084,625	9.9	2,390,454	9.5	1,472,028	8.2
災害復旧費	227,943	1.1	53,919	0.2	31,925	0.2
公債費	1,697,615	8.0	1,588,298	6.3	1,447,514	8.0
諸支出金	-	-	-	-	-	-

款	平成30年度		平成29年度		平成28年度	
	決算額 (千円)	構成比 (%)	決算額 (千円)	構成比 (%)	決算額 (千円)	構成比 (%)
総額	17,546,332	100.0	18,119,633	100.0	18,350,403	100.0
議会費	178,406	1.0	179,193	1.0	177,710	1.0
総務費	2,567,322	14.6	2,708,184	14.9	2,540,920	13.8
民生費	7,377,448	42.0	7,396,759	40.8	7,233,125	39.4
衛生費	1,419,128	8.1	1,471,756	8.1	1,527,889	8.3
労働費	19,702	0.1	19,374	0.1	18,276	0.1
農林水産業費	111,846	0.6	123,186	0.7	124,471	0.7
商工費	155,871	0.9	245,684	1.4	229,447	1.3
土木費	1,802,683	10.3	2,230,178	12.3	2,336,360	12.7
消防費	848,626	4.8	862,899	4.8	857,851	4.7
教育費	1,594,934	9.1	1,607,486	8.9	2,055,422	11.2
災害復旧費	45,500	0.3	-	-	-	-
公債費	1,424,866	8.1	1,274,934	7.0	1,248,932	6.8
諸支出金	-	-	-	-	-	-

款	平成27年度	
	決算額 (千円)	構成比 (%)
総額	19,859,250	100.0
議会費	187,730	0.9
総務費	2,796,077	14.1
民生費	6,929,077	34.9
衛生費	1,521,480	7.7
労働費	18,087	0.1
農林水産業費	146,760	0.7
商工費	311,914	1.6
土木費	2,382,682	12.0
消防費	871,436	4.4
教育費	2,409,756	12.1
災害復旧費	-	-
公債費	1,168,857	5.9
諸支出金	-	-

資料:財政課

9-3 普通会計性質別歳出決算額

区分	令和6年度			令和5年度		
	決算額 (千円)	住民1人当 りの額(円)	構成比 (%)	決算額 (千円)	住民1人当 りの額(円)	構成比 (%)
総額	23,396,290	432,968	100.0	21,815,164	401,575	100.0
人件費	3,254,766	60,232	13.9	3,133,690	57,685	14.4
(うち職員給)	2,110,776	39,062	9.0	2,021,496	37,212	9.3
扶助費	6,217,055	115,052	26.6	5,640,411	103,829	25.8
物件費	3,499,859	64,768	15.0	3,459,488	63,683	15.9
維持補修費	242,589	4,489	1.0	235,303	4,331	1.1
補助費等	2,144,129	39,679	9.2	1,988,591	36,606	9.1
普通建設事業費	3,289,800	60,881	14.0	1,917,052	35,289	8.8
(うち補助事業費)	1,850,579	34,247	7.9	735,183	13,533	3.4
(うち単独事業費)	1,438,221	26,615	6.1	1,180,869	21,738	5.4
災害復旧事業費	13,644	252	0.1	264,130	4,862	1.2
公債費	1,784,824	33,030	7.6	1,728,883	31,826	7.9
積立金	900,915	16,672	3.9	1,373,454	25,283	6.3
投資及び出資金	-	-	-	-	-	-
貸付金	5,500	102	0.0	5,500	101	0.0
繰出金	2,043,209	37,811	8.7	2,068,662	38,080	9.5
失業対策事業費	-	-	-	-	-	-

区分	令和4年度			令和3年度		
	決算額 (千円)	住民1人当 りの額(円)	構成比 (%)	決算額 (千円)	住民1人当 りの額(円)	構成比 (%)
総額	21,679,372	397,371	100.0	21,094,411	384,998	100.0
人件費	3,184,232	58,365	14.7	3,093,864	56,467	14.7
(うち職員給)	2,015,559	36,945	9.3	2,003,772	36,571	9.5
扶助費	5,331,462	97,723	24.6	6,049,921	110,418	28.7
物件費	3,682,375	67,496	17.0	3,489,650	63,690	16.5
維持補修費	211,266	3,872	1.0	187,302	3,418	0.9
補助費等	1,989,916	36,474	9.2	1,643,978	30,005	7.8
普通建設事業費	2,038,715	37,369	9.4	1,128,192	20,591	5.3
(うち補助事業費)	758,234	13,898	3.5	270,490	4,937	1.3
(うち単独事業費)	1,280,481	23,471	5.9	856,746	15,637	4.0
災害復旧事業費	293,426	5,378	1.3	227,943	4,160	1.1
公債費	1,699,447	31,150	7.8	1,697,615	30,983	8.0
積立金	1,251,375	22,937	5.8	1,634,581	29,833	7.8
投資及び出資金	-	-	-	-	-	-
貸付金	5,500	101	0.0	5,500	101	0.0
繰出金	1,991,658	36,506	9.2	1,935,865	35,332	9.2
失業対策事業費	-	-	-	-	-	-

区分	令和2年度			令和元年度		
	決算額 (千円)	住民1人当 たりの額(円)	構成比 (%)	決算額 (千円)	住民1人当 たりの額(円)	構成比 (%)
総額	25,090,786	455,021	100.0	18,049,940	324,698	100.0
人件費	3,049,321	55,299	12.2	2,806,256	50,481	15.5
(うち職員給)	1,954,628	35,447	7.8	1,960,213	35,262	10.9
扶助費	4,864,213	88,213	19.4	4,858,587	87,401	26.9
物件費	3,208,151	58,180	12.8	2,939,060	52,870	16.3
維持補修費	218,662	3,965	0.9	227,296	4,089	1.3
補助費等	7,487,565	135,787	29.8	1,565,374	28,159	8.7
普通建設事業費	2,055,476	37,276	8.2	1,415,348	25,461	7.8
(うち補助事業費)	245,061	4,444	1.0	262,986	4,731	1.5
(うち単独事業費)	1,759,377	31,906	7.0	1,131,974	20,363	6.3
災害復旧事業費	53,919	978	0.2	31,925	574	0.2
公債費	1,588,298	28,804	6.3	1,447,514	26,039	8.0
積立金	780,120	14,147	3.1	952,441	17,133	5.3
投資及び出資金	-	-	-	-	-	-
貸付金	5,500	100	0.0	5,500	99	0.0
繰出金	1,779,561	32,272	7.1	1,800,639	32,392	10.0
失業対策事業費	-	-	-	-	-	-

区分	平成30年度			平成29年度		
	決算額 (千円)	住民1人当 たりの額(円)	構成比 (%)	決算額 (千円)	住民1人当 たりの額(円)	構成比 (%)
総額	17,546,332	313,703	100.0	18,119,633	322,276	100.0
人件費	2,753,538	49,229	15.7	2,775,216	49,360	15.3
(うち職員給)	1,899,043	33,952	10.8	1,908,660	33,947	10.5
扶助費	4,644,927	83,044	26.5	4,437,182	78,920	24.5
物件費	2,797,754	50,020	15.9	2,901,439	51,605	16.0
維持補修費	211,019	3,773	1.2	216,130	3,844	1.2
補助費等	1,563,057	27,945	8.9	1,667,514	29,658	9.2
普通建設事業費	1,594,700	28,511	9.1	2,167,541	38,552	12.0
(うち補助事業費)	157,141	2,809	0.9	501,428	8,918	2.8
(うち単独事業費)	1,370,061	24,495	7.8	1,666,113	29,633	9.2
災害復旧事業費	45,500	813	0.3	-	-	-
公債費	1,424,866	25,475	8.1	1,274,934	22,676	7.0
積立金	826,909	14,784	4.7	896,264	15,941	4.9
投資及び出資金	-	-	-	-	-	-
貸付金	5,500	98	0.0	5,500	98	0.0
繰出金	1,678,562	30,010	9.6	1,777,913	31,622	9.8
失業対策事業費	-	-	-	-	-	-

区分	平成28年度			平成27年度		
	決算額 (千円)	住民1人当 たりの額(円)	構成比 (%)	決算額 (千円)	住民1人当 たりの額(円)	構成比 (%)
総額	18,350,403	324,803	100.0	18,743,856	329,696	100.0
人件費	2,761,752	48,883	15.1	2,772,247	48,763	14.8
(うち職員給)	1,888,288	33,423	10.3	1,861,343	32,740	9.9
扶助費	4,420,089	78,236	24.1	4,252,822	74,805	22.7
物件費	2,922,158	51,722	15.9	2,821,458	49,628	15.1
維持補修費	284,295	5,032	1.5	312,795	5,502	1.7
補助費等	1,737,761	30,758	9.5	1,919,472	33,763	10.2
普通建設事業費	2,523,818	44,672	13.8	2,772,690	48,770	14.8
(うち補助事業費)	702,276	12,430	3.8	768,502	13,518	4.1
(うち単独事業費)	1,803,854	31,928	9.8	1,990,710	35,016	10.6
災害復旧事業費	-	-	-	-	-	-
公債費	1,248,932	22,106	6.8	1,168,857	20,560	6.2
積立金	686,114	12,144	3.7	993,034	17,467	5.3
投資及び出資金	-	-	-	-	-	-
貸付金	5,500	97	0.0	5,500	97	0.0
繰出金	1,759,984	31,152	9.6	1,724,981	30,342	9.2
失業対策事業費	-	-	-	-	-	-

※住民1人当たりの金額は、各年度の3月31日現在の日高市住民基本台帳人口で決算額を除いて算定しています。

資料:財政課

9-4 財政指標

区分		令和6年度	令和5年度	令和4年度	令和3年度	令和2年度
基準財政需要額(千円)		10,159,757	9,737,690	9,384,707	8,982,265	8,687,456
基準財政収入額(千円)		7,887,812	7,837,468	7,566,619	7,288,625	7,602,339
標準財政規模(千円)		12,358,524	11,990,399	11,775,338	12,035,566	11,434,518
財政力指数		0.80	0.81	0.83	0.86	0.88
実質収支比率(%)		8.6	5.1	12.2	12.4	10.6
義務的経費比率(%)		48.1	48.1	47.1	51.4	37.9
公債費比率(%)		-	7.4	7.2	6.9	6.5
債務負担行為を含む公債費比率(%)		-	7.4	7.2	7.0	6.5
財政調整基金比率(%)		21.9	-	-	-	-
自主財源比率(%)		50.7	-	-	-	-
地方債現在額(千円)		15,244,745	15,417,808	16,212,697	16,632,006	16,783,583
債務負担行為額(千円)		4,233,053	4,755,695	4,574,346	1,071,430	749,212
経常収支比率(%)		92.7	93.3	91.7	88.9	94.1
基金残高	財政調整基金(千円)	2,709,790	3,090,345	2,400,292	1,654,915	903,033
	土地開発基金(千円)	-	-	-	-	-
	その他(千円)	1,507,618	2,335,235	2,493,901	2,407,441	2,233,926
区分		令和元年度	平成30年度	平成29年度	平成28年度	平成27年度
基準財政需要額(千円)		8,395,088	8,254,153	8,176,780	8,175,842	8,161,923
基準財政収入額(千円)		7,373,686	7,305,813	7,158,207	7,082,908	6,997,594
標準財政規模(千円)		11,114,048	10,971,999	10,902,344	10,883,758	11,033,564
財政力指数		0.88	0.89	0.88	0.86	0.86
実質収支比率(%)		6.5	8.2	7.1	7.8	7.4
義務的経費比率(%)		50.4	50.3	46.8	46.0	43.7
公債費比率(%)		2.7	5.2	4.2	4.5	4.2
債務負担行為を含む公債費比率(%)		2.7	5.2	4.2	4.6	4.2
財政調整基金比率(%)		-	-	-	-	-
自主財源比率(%)		-	-	-	-	-
地方債現在額(千円)		16,630,674	17,052,506	17,006,963	16,487,287	15,688,236
債務負担行為額(千円)		980,638	373,344	588,691	921,444	468,465
経常収支比率(%)		95.1	94.8	94.6	94.6	91.0
基金残高	財政調整基金(千円)	1,189,608	1,444,959	1,529,427	1,824,335	2,116,205
	土地開発基金(千円)	-	-	-	-	-
	その他(千円)	2,157,370	1,795,952	1,504,291	1,091,163	858,153

【用語解説】

【基準財政需要額】

普通交付税の算定にあたって、各地方公共団体が合理的かつ妥当な水準の行政を行うために必要な一般財源の額を、各行政項目の財政需要額として一定の方法により算定したものの合算額をいいます。

【基準財政収入額】

普通交付税の算定にあたって、各地方公共団体の歳入として標準的に収入されるものを一定の方式で算定した額をいいます。

【標準財政規模】

地方公共団体の財政規模を比較するのに用いる指標で、標準税率により算出された地方税等に普通交付税額と臨時財政対策債発行可能額を加えた一般財源規模の理論値を示しています。

【財政力指数】

地方公共団体の財政力を示す指数で、基準財政収入額を基準財政需要額で除して得た数値を過去3か年平均で示しています。財政力指数が高いほど、普通交付税算定上の保留財源が大きいことになり、財源に余裕があるといえます。

【実質収支比率】

歳入決算額から歳出決算額を差し引き、さらに翌年度に繰り越して実施する事業の財源を差し引いた、実質的な収入と支出との差額を実質収支といいます。この実質収支が標準財政規模に対してどの程度を占めているかを示した比率です。

【義務的経費比率】

人件費、扶助費及び公債費で構成される義務的経費は、支出が義務づけられており、任意に削減できない硬直性の強い経費です。この義務的経費が、歳出総額のどの程度を占めているかを示しているのが義務的経費比率です。

【公債費比率】

公債費に充てられた一般財源が標準財政規模に占める割合を示しています。比率が低いほど財政構造に弾力性があるといえます。

【債務負担行為を含む公債費比率】

過年度の債務負担行為に基づく当該年度の義務的な支出額を考慮し、公債費に準ずる債務負担行為に係る支出額を含めて算出した比率です。

【財政調整基金比率】

財政調整基金（年度間の財源の不均衡を調整するための基金）の年度末残高の標準財政規模に対する割合です。一定の割合を維持できていると、緊急時でも安定した財政運営ができるといえます。

【自主財源比率】

歳入総額に対する自主財源（地方公共団体が自主的に収入できる市税、分担金・負担金、使用料・手数料などの財源）の割合です。割合が大きいほど、行政の自主性や安定性が確保されます。

【経常収支比率】

地方公共団体の財政構造の弾力性を判断するための指標で、毎年度経常的に支出される経費に充てられた一般財源が、毎年度経常的に収入される一般財源（地方税等）に減収補てん債特例分、猶予特例債及び臨時財政対策債を加えた額に占める割合を示しています。この指標は経常的経費に経常一般財源収入がどの程度充てられたのかを見るもので、比率が高いほど財政構造の硬直化が進んでいるといえます。

資料：財政課

9-5 国民健康保険特別会計決算額

歳入

(単位:千円)

区分	令和6年度	令和5年度	令和4年度	令和3年度	令和2年度
総額	5,896,106	6,032,370	6,211,345	6,393,088	6,052,135
国民健康保険税	1,115,534	1,058,322	1,132,678	1,112,792	1,160,543
国庫支出金	17,268	232	113	1,211	9,815
療養給付費等交付金	-	-	-	-	-
前期高齢者交付金	-	-	-	-	-
県支出金	4,297,402	4,440,759	4,509,224	4,715,302	4,480,978
共同事業交付金	-	-	-	-	-
財産収入	0	0	0	0	0
繰入金	413,279	469,207	463,154	487,283	334,875
繰越金	38,825	51,615	89,242	56,643	48,167
諸収入	13,798	12,235	16,934	19,857	17,757
区分	令和元年度	平成30年度	平成29年度	平成28年度	平成27年度
総額	6,191,457	6,179,745	7,421,381	7,616,599	7,860,092
国民健康保険税	1,158,616	1,222,665	1,250,270	1,317,382	1,377,015
国庫支出金	998	9	1,407,220	1,473,224	1,361,615
療養給付費等交付金	-	-	66,079	169,857	315,135
前期高齢者交付金	-	-	2,271,767	2,049,652	2,181,812
県支出金	4,536,691	4,416,130	349,958	330,480	355,889
共同事業交付金	-	-	1,511,575	1,589,590	1,504,492
財産収入	0	0	0	0	0
繰入金	431,076	386,219	446,779	560,338	585,026
繰越金	53,516	146,528	110,055	110,008	153,707
諸収入	10,560	8,194	7,678	16,068	25,401

歳出

(単位:千円)

区分	令和6年度	令和5年度	令和4年度	令和3年度	令和2年度
総額	5,840,344	5,993,545	6,159,730	6,303,846	5,995,492
総務費	40,649	25,878	27,705	23,309	28,505
保険給付費	4,177,280	4,328,723	4,387,712	4,592,761	4,389,732
後期高齢者支援金等	-	-	-	-	-
前期高齢者納付金等	-	-	-	-	-
老人保健拠出金	-	-	-	-	-
介護納付金	-	-	-	-	-
国民健康保険事業費納付金	1,524,891	1,530,553	1,590,155	1,569,083	1,464,651
共同事業拠出金	0	1	1	1	1
保健事業費	49,086	51,813	58,088	57,614	56,674
基金積立金	0	0	0	0	0
諸支出金	48,438	56,577	96,069	61,078	55,929
区分	令和元年度	平成30年度	平成29年度	平成28年度	平成27年度
総額	6,143,290	6,126,229	7,274,853	7,506,544	7,750,084
総務費	26,618	30,239	35,808	24,334	25,021
保険給付費	4,422,271	4,322,066	4,390,090	4,526,989	4,709,028
後期高齢者支援金等	-	-	878,786	909,507	940,491
前期高齢者納付金等	-	-	3,201	668	652
老人保健拠出金	-	-	14	23	29
介護納付金	-	-	303,315	317,139	337,433
国民健康保険事業費納付金	1570290	1562918	-	-	-
共同事業拠出金	1	1	1,485,656	1,544,892	1,511,494
保健事業費	65,695	59,485	65,177	68,974	69,009
基金積立金	0	13	0	0	0
諸支出金	58,415	151,507	112,806	114,018	156,927

資料:保険年金課

9-6 税目別市税の収入決算額

決算額

(単位:千円)

年度	総計	個人分	法人分	固定資産 税	軽自動 車税	市たばこ 税	入湯 税	特別土 地保有 税	都市計画 税
平成27年度	8,009,010	2,896,973	577,231	3,722,073	109,232	375,728	-	-	327,773
平成28年度	8,109,238	2,917,653	547,989	3,829,922	129,319	356,336	-	-	328,019
平成29年度	8,253,957	2,927,177	553,925	3,959,964	138,662	343,658	-	-	330,571
平成30年度	8,354,211	2,942,159	597,795	3,995,584	144,751	348,894	-	-	325,027
令和元年度	8,408,396	2,931,381	611,707	4,033,610	150,334	351,375	-	-	329,989
令和2年度	8,344,500	2,971,534	457,813	4,071,590	162,525	346,958	-	-	334,080
令和3年度	8,141,010	2,902,353	428,788	3,941,159	167,875	376,852	-	-	323,983
令和4年度	8,399,510	2,904,538	452,376	4,137,074	181,084	395,918	-	-	328,520
令和5年度	8,395,488	2,973,282	423,965	4,083,829	186,221	396,311	-	-	331,880
令和6年度	8,373,362	2,745,385	500,837	4,214,632	191,978	386,169	-	-	334,361

構成比

(単位:%)

年度	総計	個人分	法人分	固定資産 税	軽自動 車税	市たばこ 税	入湯 税	特別土 地保有 税	都市計画 税
平成27年度	100.0	36.2	7.2	46.5	1.4	4.6	-	-	4.1
平成28年度	100.0	36.0	6.8	47.2	1.6	4.4	-	-	4.0
平成29年度	100.0	35.5	6.7	48.0	1.6	4.2	-	-	4.0
平成30年度	100.0	35.2	7.2	47.8	1.7	4.2	-	-	3.9
令和元年度	100.0	34.8	7.3	48.0	1.8	4.2	-	-	3.9
令和2年度	100.0	35.6	5.5	48.8	1.9	4.2	-	-	4.0
令和3年度	100.0	35.6	5.3	48.4	2.1	4.6	-	-	4.0
令和4年度	100.0	34.6	5.4	49.2	2.2	4.7	-	-	3.9
令和5年度	100.0	35.4	5.1	48.6	2.2	4.7	-	-	4.0
令和6年度	100.0	32.8	6.0	50.3	2.3	4.6	-	-	4.0

1人当たりの額

(単位:円)

年度	総額	個人分	法人分	固定資産 税	軽自動 車税	市たばこ 税	入湯 税	特別土 地保有 税	都市計画 税
平成27年度	140,875	50,956	10,153	65,470	1,921	6,609	-	-	5,765
平成28年度	143,534	51,643	9,699	67,790	2,289	6,307	-	-	5,806
平成29年度	146,805	52,063	9,852	70,432	2,466	6,112	-	-	5,880
平成30年度	149,361	52,601	10,688	71,435	2,588	6,238	-	-	5,811
令和元年度	151,257	52,732	11,040	72,560	2,704	6,321	-	-	5,936
令和2年度	151,327	53,889	8,302	73,838	2,947	6,292	-	-	6,059
令和3年度	148,583	52,971	7,826	71,931	3,064	6,878	-	-	5,913
令和4年度	153,958	53,239	8,292	75,830	3,319	7,257	-	-	6,022
令和5年度	154,545	54,733	7,804	75,176	3,428	7,295	-	-	6,109
令和6年度	154,956	50,806	9,268	77,995	3,553	7,146	-	-	6,188

※市民1人当たりの額は、決算額を決算日である3月31日現在の住民基本台帳人口で除したもの

資料: 収税課

9-7 個人市民税の当初課税額

税目	令和7年度			令和6年度		
	納税義務者数(人)	税額(千円)	構成比(%)	納税義務者数(人)	税額(千円)	構成比(%)
合計	26,703	2,992,373	100.0	24,342	2,634,543	100.0
給与所得者	20,239	2,410,989	80.5	18,896	2,132,967	81.0
営業等所得者	1,044	148,493	5.0	962	140,782	5.3
農業所得者	37	5,187	0.2	30	4,010	0.1
その他の所者	5,053	278,345	9.3	4,164	233,840	8.9
分離課税所得者	330	149,359	5.0	290	122,944	4.7

税目	令和5年度			令和4年度		
	納税義務者数(人)	税額(千円)	構成比(%)	納税義務者数(人)	税額(千円)	構成比(%)
合計	25,863	2,828,491	100.0	25,777	2,766,575	100.0
給与所得者	19,666	2,279,555	80.6	19,467	2,213,591	80.0
営業等所得者	1,072	150,740	5.3	1,102	165,540	5.9
農業所得者	30	3,692	0.1	32	3,383	0.1
その他の所者	4,873	264,082	9.4	4,925	271,205	9.8
分離課税所得者	222	130,422	4.6	251	112,856	4.0

税目	令和3年度			令和2年度		
	納税義務者数(人)	税額(千円)	構成比(%)	納税義務者数(人)	税額(千円)	構成比(%)
合計	25,806	2,743,000	100.0	25,962	2,818,213	100.0
給与所得者	19,508	2,203,002	80.3	19,680	2,285,746	81.1
営業等所得者	1,184	154,895	5.6	1,103	144,640	5.1
農業所得者	41	5,379	0.2	33	3,990	0.2
その他の所者	4,853	265,412	9.7	4,922	267,487	9.5
分離課税所得者	220	114,312	4.2	224	116,350	4.1

税目	令和元年度			平成30年度		
	納税義務者数(人)	税額(千円)	構成比(%)	納税義務者数(人)	税額(千円)	構成比(%)
合計	25,852	2,795,427	100.0	25,596	2,792,379	100.0
給与所得者	19,561	2,260,206	80.9	19,321	2,252,161	80.6
営業等所得者	1,107	138,281	4.9	1,131	148,580	5.3
農業所得者	46	5,793	0.2	47	5,681	0.2
その他の所者	4,899	273,276	9.8	4,829	275,181	9.9
分離課税所得者	239	117,871	4.2	268	110,776	4.0

税目	平成29年度			平成28年度		
	納税義務者数(人)	税額(千円)	構成比(%)	納税義務者数(人)	税額(千円)	構成比(%)
合計	25,607	2,786,737	100.0	25,626	2,777,735	100.0
給与所得者	19,384	2,261,996	81.2	19,455	2,283,442	82.2
営業等所得者	1,119	148,173	5.3	1,135	137,368	4.9
農業所得者	49	7,873	0.3	45	6,013	0.2
その他の所者	4,842	275,559	9.9	4,754	274,342	9.9
分離課税所得者	213	93,136	3.3	237	76,570	2.8

資料:税務課「市町村税課税状況等の調」

9-8 市税の負担状況

年度	市税決算額 (千円)	一般会計歳入決算 額に占める 市税の割合 (%)	1世帯当たり (円)	住民1人当たり (円)
平成27年度	8,009,010	41.1	341,564	140,875
平成28年度	8,109,238	43.2	343,394	143,534
平成29年度	8,253,957	43.4	345,311	146,805
平成30年度	8,354,211	45.0	346,993	149,361
令和元年度	8,408,396	44.2	346,938	151,257
令和2年度	8,344,500	31.0	342,338	151,327
令和3年度	8,141,010	34.8	332,857	148,583
令和4年度	8,399,510	35.8	338,868	153,958
令和5年度	8,395,488	36.6	334,788	154,545
令和6年度	8,373,362	33.2	330,440	154,956

※1世帯当たり及び住民1人当たりの金額は、各年度の3月31日現在の日高市総世帯数および住民基本台帳人口で市税決算額を除いて算定しています。

資料:財政課

9-9 水道事業会計決算額

水道事業会計決算額(税込み)(単位:円)

年度	歳入		歳出	
	収益の収入	資本の収入	収益の支出	資本の支出
平成27年度	1,221,489,150	317,106,000	1,094,736,959	687,223,473
平成28年度	1,264,633,432	332,485,000	1,118,862,288	433,707,223
平成29年度	1,282,851,202	147,914,000	1,138,978,407	355,027,039
平成30年度	1,251,293,954	243,016,800	1,135,290,455	483,695,443
令和元年度	1,234,323,260	375,134,000	1,111,908,351	607,082,137
令和2年度	1,316,629,327	698,170,000	1,102,206,163	992,303,012
令和3年度	1,090,334,978	267,550,000	1,046,521,138	504,640,297
令和4年度	1,112,009,064	485,150,000	1,124,740,882	788,428,403
令和5年度	1,129,904,487	359,197,000	1,116,462,664	759,701,310
令和6年度	1,170,201,716	477,477,969	1,147,314,015	697,105,161

資料:水道課

9-10 下水道事業會計決算額

下水道事業會計決算額(税込み)(単位:円)

年度	歳入		歳出	
	収益の収入	資本の収入	収益の支出	資本の支出
平成27年度	1,154,714,053	481,843,827	1,052,137,000	845,003,713
平成28年度	1,172,356,796	594,045,913	1,043,711,887	864,606,319
平成29年度	1,110,118,553	631,588,643	1,017,001,540	1,076,119,583
平成30年度	1,103,777,283	654,570,074	1,037,713,545	1,077,020,709
令和元年度	1,111,408,152	345,292,542	1,052,391,164	772,979,560
令和2年度	1,116,740,331	627,585,434	1,038,400,076	1,064,582,918
令和3年度	1,153,242,004	587,578,777	1,014,860,523	1,491,244,931
令和4年度	1,197,866,788	654,294,253	1,033,432,377	722,444,827
令和5年度	1,239,557,831	250,299,089	1,045,124,879	599,985,308
令和6年度	1,316,499,478	508,085,836	1,049,911,906	690,392,129

資料:下水道課

9-11 介護保険特別会計決算額

歳入

(単位:千円)

区分	令和6年度	令和5年度	令和4年度	令和3年度	令和2年度
保険料(計)	1,194,644	1,017,577	1,018,475	1,014,314	1,013,396
特別徴収	1,107,734	944,160	946,816	943,539	942,491
普通徴収	86,910	73,417	71,659	70,775	70,905
分担金及び負担金	-	-	-	-	-
国庫支出金(計)	829,536	804,053	770,860	767,421	689,245
介護給付費負担金	763,281	727,710	695,141	686,090	606,442
調整交付金	109	101	102	0	14,419
特別調整交付金	0	0	0	538	0
地域支援事業交付金(計)	57,052	64,765	63,501	62,895	66,684
介護予防事業	-	-	-	-	-
包括的支援事業・任意事業	37,664	41,747	40,549	40,381	44,398
介護予防・日常生活支援総合事業	19,388	23,018	22,952	22,514	22,286
一般介護予防事業	-	-	-	-	-
介護保険事業費補助金	418	313	286	1,072	1,700
保険者機能強化推進交付金	2,884	4,619	6,407	7,841	8,923
介護保険保険者努力支援交付金	5,763	6,520	5,398	8,709	10,059
介護保険災害等臨時特例補助金	0	0	0	251	638
介護保険災害臨時特例補助金	29	25	25	25	32
支払基金交付金(計)	1,191,724	1,119,017	1,082,020	1,041,668	1,012,224
介護給付費交付金	1,162,024	1,087,943	1,051,033	1,011,274	982,631
地域支援事業支援交付金	29,700	31,074	30,987	30,394	29,593
県支出金(計)	676,033	648,141	630,022	624,005	557,797
介護給付費負担金	645,083	612,881	595,403	589,744	521,897
財政安定化基金支出金	0	0	0	0	0
地域支援事業交付金(計)	30,950	35,260	34,619	34,261	35,900
介護予防事業	-	-	-	-	-
包括的支援事業・任意事業	18,832	20,874	20,274	20,190	22,199
介護予防・日常生活支援総合事業	12,118	14,386	14,345	14,071	13,701
一般介護予防事業	-	-	-	-	-
繰入金	750,254	835,141	739,301	656,200	682,014
繰越金	132,599	127,694	70,642	116,398	116,897
繰越明許費受入額	-	-	-	-	-
その他収入	682	44	194	350	293
合計	4,775,472	4,551,667	4,311,514	4,220,356	4,091,518

歳出

(単位:千円)

区分	令和6年度	令和5年度	令和4年度	令和3年度	令和2年度
総務費	令和6年度	令和5年度	令和4年度	令和3年度	令和2年度
保険給付費	50,621	51,934	47,155	46,777	50,998
介護諸費 居宅介護	4,299,687	4,052,386	3,884,651	3,754,670	3,604,697
介護諸費 施設介護	2,203,752	2,122,680	2,045,099	2,001,434	1,775,473
介護予防諸費	1,771,294	1,631,194	1,565,588	1,479,233	1,535,002
高額	114,322	97,202	88,723	84,297	81,892
高額医療合算	97,851	88,825	83,228	78,935	77,957
市町村特別給付費	12,188	12,613	9,066	10,623	8,947
特定入所者	11,599	11,060	8,152	6,016	-
審査支払手数料	85,959	86,253	82,326	91,763	123,225
財政安定化基金拠出金	2,722	2,559	2,469	2,369	2,201
介護給付費準備基金積立金	0	0	0	0	0
介護保険円滑導入基金積立金	37,243	29,680	51,24	44,518	42,481
地域支援事業費	-	-	-	-	-
介護予防事業費	200,799	185,952	178,363	183,858	191,839
包括的支援事業・任意事業費	-	-	-	-	-
介護予防・生活支援サービス事業費	103,324	96,745	96,145	100,116	107,140
一般介護予防事業費	84,632	77,397	71,459	74,113	78,112
その他諸費	12,655	11,638	10,606	9,469	6,407
諸支出金	188	172	153	160	180
償還金及び還付加算金	99,770	99,117	68,527	119,891	85,105
繰出金	50,360	58,647	32,451	24,102	14,848
合計	49,410	40,470	36,076	95,789	70,257

4688120 4419069 4183820 4149714 3975120

歳入

(単位:千円)

区分	令和元年度	平成30年度	平成29年度	平成28年度	平成27年度
保険料(計)	1,014,116	1,018,730	979,915	951,167	908,415
特別徴収	944,250	946,209	898,648	865,626	821,912
普通徴収	令和元年度	平成30年度	平成29年度	平成28年度	平成27年度
分担金及び負担金	1014116	1018730	979,915	951,167	908,415
国庫支出金(計)	944,250	946,209	898,648	865,626	821,912
介護給付費負担金	69,866	72,521	81,267	85,541	86,503
調整交付金	-	-	-	-	312
特別調整交付金	668,389	671,990	649,396	613,373	577,057
地域支援事業交付金(計)	599,641	605,959	574,224	557,354	546,414
介護予防事業	1436	0	8,139	0	0
包括的支援事業・任意事業	0	0	0	0	0
介護予防・日常生活支援総合事業	22,489	21,788	27,049	16884	120
一般介護予防事業	-	-	-	-	2536
介護保険事業費補助金	44,493	42,593	38,674	39,135	25,386
保険者機能強化推進交付金	22,489	21,788	27,049	16,884	120
介護保険保険者努力支援交付金	-	-	-	-	101
介護保険災害等臨時特例補助金	330	1,650	1,310	0	2,500
介護保険災害臨時特例補助金	7,062	8,274	-	-	-
支払基金交付金(計)	-	-	-	-	-
介護給付費交付金	-	-	-	-	-
地域支援事業支援交付金	23	-	-	-	-
県支出金(計)	955,461	911,623	924,045	899,017	864,174
介護給付費負担金	925,157	882,209	896,742	879,401	858,038
財政安定化基金支出金	30,304	29,414	27,303	19,616	6,136
地域支援事業交付金(計)	550,256	554,307	518,206	503,452	486,353
介護予防事業	513979	519393	482,112	473,432	472,254
包括的支援事業・任意事業	0	0	0	0	0
介護予防・日常生活支援総合事業	14,030	13,618	16,757	10453	75
一般介護予防事業	-	-	-	-	1268
繰入金	22,247	21,296	19,337	19,567	12,693
繰越金	14,030	13,618	16,757	10,453	75
繰越明許費受入額	-	-	-	-	63
その他収入	618,200	566,491	600,216	558,406	524,697
合計	205,239	228,640	228,248	173,072	94,349

歳出

区分	4019082	3967394	3903587	3699680	3474131
総務費	52,123	50,930	44,387	42,707	54,010
保険給付費	3,436,184	3,275,693	3,209,465	3,120,242	3,058,402
介護諸費 居宅介護	令和元年度	平成30年度	平成29年度	平成28年度	平成27年度
介護諸費 施設介護	52,123	50,930	44,387	42,707	54,010
介護予防諸費	3,436,184	3,275,693	3,209,465	3,120,242	3,058,402
高額	1,668,796	1,615,672	1,664,127	1,533,325	1,397,552
高額医療合算	1,482,344	1,401,692	1,297,867	1,289,036	1,307,499
市町村特別給付費	82,591	70,346	64,603	109,542	160,824
特定入所者	70,909	63,685	61,919	63,023	56,740
審査支払手数料	8,633	7,476	7,317	6,969	6,942
財政安定化基金拠出金	-	-	-	-	-
介護給付費準備基金積立金	120,807	114,805	111,675	116,418	126,706
介護保険円滑導入基金積立金	2104	2017	1957	1929	2139
地域支援事業費	0	0	0	0	0
介護予防事業費	68898	93688	92,288	86,377	48,268
包括的支援事業・任意事業費	-	-	-	-	-
介護予防・生活支援サービス事業費	205,216	197,902	192,139	133334	77386
一般介護予防事業費	-	-	-	-	13663
その他諸費	106,672	98,627	95713	75214	63058
諸支出金	88,927	88,389	84,325	49,829	31
償還金及び還付加算金	9,412	10,683	11,905	8,230	634
繰出金	205	203	196	61	-
合計	139,764	143,942	136,668	88,772	62,993
資料:長寿いきがい課	74410	33655	48928	25614	334

9-12 後期高齢者医療特別会計決算額

歳入

(単位:千円)

年度	総額	後期高齢者 医療保険料	繰入金	繰越金	諸収入	国庫支出金
平成27年度	524,530	407,002	112,412	4,616	500	-
平成28年度	571,410	443,582	113,970	13,222	636	-
平成29年度	644,878	494,291	134,754	14,981	852	-
平成30年度	668,911	522,995	136,561	5,160	761	3434
令和元年度	703,889	563,951	133,742	5,892	304	-
令和2年度	752,596	595,482	141,875	14,532	529	178
令和3年度	759,255	610,446	145,469	2,554	786	-
令和4年度	866,164	695,762	162,102	4,200	4,100	-
令和5年度	926,923	738,837	181,615	5,029	1,443	-
令和6年度	1,056,801	858,851	193,873	2,943	1,134	-

歳出

(単位:千円)

年度	総額	総務費	後期高齢者 医療広域連 合納付金	諸支出金
平成27年度	511,308	23,052	485,198	3,058
平成28年度	556,429	19,837	532,661	3,931
平成29年度	639,719	32,773	602,324	4,622
平成30年度	663,019	30,599	627,044	5,376
令和元年度	689,357	22,339	661,460	5,558
令和2年度	750,042	25,199	719,866	4,977
令和3年度	755,055	24,360	727,463	3,233
令和4年度	861,135	27,101	828,852	5,182
令和5年度	923,980	33,036	884,540	6,404
令和6年度	1,051,896	31,406	1,016,782	3,708

資料:保険年金課

9-13 ふるさと納税額

(単位:千円)

年度	寄付金受入額	
	件数	金額
平成27年度	2,714	47,280
平成28年度	4,048	104,150
平成29年度	7,726	165,107
平成30年度	8,189	138,608
令和元年度	7,080	186,423
令和2年度	13,157	305,555
令和3年度	17,048	335,155
令和4年度	14,211	296,367
令和5年度	13,598	220,116
令和6年度	10,976	184,519

資料:総務課、税務課(市町村税課税状況等の調)

(単位:千円)

対象となる 寄付の年	課税年度	個人市民税(日高市) からの控除額
平成27年分	平成28年度	14,739
平成28年分	平成29年度	26,855
平成29年分	平成30年度	35,368
平成30年分	令和元年度	47,760
令和元年分	令和2年度	47,406
令和2年分	令和3年度	63,493
令和3年分	令和4年度	78,531
令和4年分	令和5年度	101,072
令和5年分	令和6年度	108,925
令和6年分	令和7年度	124,801

10. 所得・物価

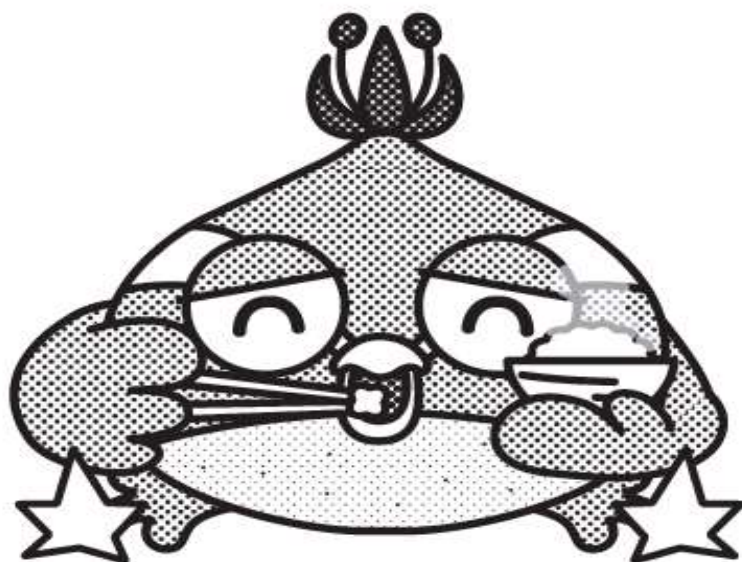

10-1 就業者1人当たり市内純生産

(単位:千円、人)

年度	就業者一人 当たり 市内純生産	一人当たり 市民所得	雇用者一人 当たり 雇用者報酬	就業者数	人口	雇用者数
平成25年度	4,527	2,569	3,908	26,875	57,194	25,813
平成26年度	4,648	2,521	3,893	27,016	57,075	25,631
平成27年度	4,847	2,642	3,940	27,150	56,520	25,443
平成28年度	5,459	2,718	3,979	27,628	56,231	25,592
平成29年度	5,228	2,776	3,998	28,111	55,876	25,736
平成30年度	5,247	2,731	4,024	28,578	55,666	25,851
令和元年度	5,116	2,721	4,010	29,040	55,276	25,952
令和2年度	4,395	2,565	3,877	29,533	54,571	26,074
令和3年度	4,585	2,708	3,837	29,298	54,148	25,884
令和4年度	4,628	2,804	3,893	29,598	53,914	26,138

※市町村民経済計算は、「埼玉県県民経済生産」及び各種統計の新しい改定数値を採用しているため、計算結果は公表済みの数値についても改定しています。

資料:市町村民経済計算

10-2 市内総生産

単位(百万円)

区分	令和4年度	令和3年度	令和2年度	令和元年度	平成30年度
市内総生産	212,295	209,803	203,675	226,242	227,279
第1次産業	1,025	1,041	1,112	1,145	1,344
農業	996	1,020	1,090	1,132	1,313
林業	28	20	21	12	28
水産業	1	1	1	2	2
第2次産業	83,125	85,973	83,985	102,097	104,074
鉱業	528	431	453	453	459
製造業	74,620	79,918	77,862	93,041	96,725
建設業	7,977	5,624	5,670	8,602	6,890
第3次産業	125,452	121,029	117,487	121,740	120,427
電気・ガス・水道業・廃棄物処理業	4,963	4,897	4,591	4,667	4,544
卸売・小売業	18,576	17,868	17,232	17,088	16,974
運輸・郵便業	14,177	13,062	12,380	14,795	14,123
宿泊・飲食サービス業	1,766	1,538	1,830	2,623	2,776
情報通信業	687	732	766	613	577
金融・保険業	2,450	2,288	2,139	2,276	2,282
不動産業	31,087	30,479	30,319	30,188	29,333
専門・科学技術、業務支援サービス業	4,318	4,116	3,896	3,992	4,043
公務	6,991	6,858	6,829	6,615	6,394
教育	5,340	5,230	5,194	5,003	4,879
保健衛生・社会事業	29,984	29,083	27,697	28,265	28,279
その他のサービス	5,113	4,876	4,614	5,615	6,224
輸入品に課される税・関税	5,568	4,303	3,593	3,921	3,991
(控除)総資本形成に係る消費税	2,875	2,544	2,502	2,660	2,557
第1次産業構成比(%)	0.5	0.5	0.5	0.5	0.6
第2次産業構成比(%)	39.2	41.0	41.2	45.1	45.8
第3次産業構成比(%)	59.1	57.7	57.7	53.8	53.0

単位(百万円)

区分	平成29年度	平成28年度	平成27年度	平成26年度	平成25年度
市内総生産	219,452	223,803	194,201	189,150	181,977
第1次産業	1,594	1,633	1,596	1,430	1,447
農業	1,561	1,606	1,550	1,384	1,400
林業	30	25	43	43	45
水産業	3	3	2	2	2
第2次産業	96,582	102,558	74,646	73,701	71,704
鉱業	465	443	522	520	271
製造業	86,925	84,160	59,764	65,995	62,891
建設業	9,193	17,955	14,360	7,186	8,541
第3次産業	120,023	118,514	116,686	112,358	107,515
電気・ガス・水道業・廃棄物処理業	4,553	4,321	4,983	5,332	4,737
卸売・小売業	16,859	16,204	15,978	14,786	13,751
運輸・郵便業	13,198	12,035	11,258	10,606	10,184
宿泊・飲食サービス業	2,661	2,548	2,298	2,322	2,325
情報通信業	512	453	1,034	1,379	2,068
金融・保険業	2,235	2,187	2,511	2,751	2,627
不動産業	30,216	30,603	29,777	29,294	30,356
専門・科学技術、業務支援サービス業	4,082	4,153	4,201	4,157	4,176
公務	6,172	5,976	5,820	5,108	5,338
教育	4,762	4,502	4,653	4,821	4,317
保健衛生・社会事業	28,054	28,342	26,920	24,677	21,115
その他のサービス	6,720	7,188	7,253	7,124	6,521
輸入品に課される税・関税	3,598	3,356	3,331	3,338	2,455
(控除)総資本形成に係る消費税	2,345	2,258	2,057	1,677	1,145
第1次産業構成比(%)	0.7	0.7	0.8	0.8	0.8
第2次産業構成比(%)	44.0	45.8	38.4	39.0	39.4
第3次産業構成比(%)	54.7	53.0	60.1	59.4	59.1

※総生産と、産業別内訳の総計が一致しないのは、控除項目((控除)総資本形成に係る消費税等)が含まれているためです。

※市町村民経済計算は、「埼玉県県民経済生産」及び各種統計の新しい改定数値を採用しているため、計算結果は公表済みの数値についても改定しています。

※平成23年度より項目が変更されています。

資料：市町村民経済計算

10-3 市民所得（分配）

（単位：百万円）

区分	令和4年度	令和3年度	令和2年度	令和元年度	平成30年度
市民所得(分配)	151,195	146,634	139,973	150,408	152,047
(1)雇用者報酬(計)	101,757	99,314	101,085	104,077	104,027
(1)賃金・俸給	87,541	85,719	87,326	89,807	89,943
(1)雇主の現実社会負担	13,745	13,030	13,051	13,219	12,844
(1)雇主の帰属社会負担	471	565	708	1,051	1,241
(2)財産所得(計)	8,919	8,610	8,195	8,642	8,719
(2)受取	9,233	8,980	8,645	9,171	9,282
(2)支払	314	370	450	528	563
(2)(内訳)一般政府(地方政府等)(計)	17	-20	-25	-28	-49
(2)(内訳)一般政府(地方政府等)(受取)	239	235	232	226	218
(2)(内訳)一般政府(地方政府等)(支払)	222	255	256	254	266
(2)(内訳)家計(計)	8,762	8,507	8,116	8,568	8,657
(2)(内訳)家計(利子)	3,619	3,292	3,360	3,792	2,741
(2)(内訳)家計(配当(受取))	1,065	1,078	821	725	1,677
(2)(内訳)家計(その他の投資所得(受取))	2,527	2,435	2,401	2,495	2,650
(2)(内訳)家計(賃貸料(受取))	1,550	1,702	1,534	1,555	1,588
(2)(内訳)対家計民間非営利団体(計)	140	123	103	102	111
(2)(内訳)対家計民間非営利団体(受取)	158	137	118	121	125
(2)(内訳)対家計民間非営利団体(支払)	19	14	14	18	14
(3)企業所得(計)	40,519	38,710	30,694	37,689	39,301
(3)民間法人企業	22,131	19,688	11,680	19,364	20,502
(3)公的企業	344	337	334	320	495
(3)個人企業(計)	18,044	18,685	18,679	18,005	18,304
(3)個人企業(農林水産業)	367	418	442	450	521
(3)個人企業(その他の産業)	7,151	7,320	6,970	6,401	6,838
(3)個人企業(持ち家)	10,526	10,947	11,268	11,154	10,945
構成比(雇用者報酬)(%)	73.3	67.7	72.2	69.2	68.4
構成比(財産所得)(%)	6.2	5.9	5.9	5.7	5.7
構成比(企業所得)(%)	20.5	26.4	21.9	25.1	25.8

(単位:百万円)

区分	平成29年度	平成28年度	平成27年度	平成26年度	平成25年度
市民所得(分配)	155,138	152,834	149,308	143,888	146,953
(1)雇用者報酬(計)	102,893	101,837	100,252	99,788	100,870
(1)賃金・俸給	88,677	87,845	86,509	86,696	87,595
(1)雇主の現実社会負担	12,996	12,775	12,367	12,134	11,981
(1)雇主の帰属社会負担	1,220	1,217	1,377	957	1,294
(2)財産所得(計)	7,785	7,598	7,533	7,182	6,938
(2)受取	8,435	8,298	8,272	8,008	7,643
(2)支払	650	700	738	827	706
(2)(内訳)一般政府(地方政府等)(計)	-91	-130	-132	-147	-177
(2)(内訳)一般政府(地方政府等)(受取)	214	198	205	221	211
(2)(内訳)一般政府(地方政府等)(支払)	305	328	337	367	388
(2)(内訳)家計(計)	7,774	7,641	7,585	7,248	7,040
(2)(内訳)家計(利子)	2,409	2,120	1,886	1,119	1,586
(2)(内訳)家計(配当(受取))	920	1,095	1,211	1,658	1,018
(2)(内訳)家計(その他の投資所得(受取))	2,685	2,727	2,958	3,182	3,315
(2)(内訳)家計(賃貸料(受取))	1,760	1,699	1,530	1,289	1,121
(2)(内訳)対家計民間非営利団体(計)	102	87	80	80	75
(2)(内訳)対家計民間非営利団体(受取)	115	100	98	97	83
(2)(内訳)対家計民間非営利団体(支払)	13	14	18	17	8
(3)企業所得(計)	44,460	43,399	41,522	36,919	39,146
(3)民間法人企業	25,335	23,935	21,296	18,029	19,111
(3)公的企業	527	519	653	521	547
(3)個人企業(計)	18,598	18,945	19,573	18,369	19,488
(3)個人企業(農林水産業)	811	799	749	542	684
(3)個人企業(その他の産業)	6,403	6,196	7,045	6,021	6,029
(3)個人企業(持ち家)	11,383	11,950	11,779	11,807	12,774
構成比(雇用者報酬)(%)	66.3	66.6	67.1	69.4	68.6
構成比(財産所得)(%)	5.0	5.0	5.0	5.0	4.7
構成比(企業所得)(%)	28.7	28.4	27.8	25.7	26.6

※市町村民経済計算は、「埼玉県県民経済生産」及び各種統計の新しい改定数値を採用しているため、計算結果は公表済みの数値についても改定しています。

資料:市町村民経済計算

10-4 地価公示価格

地価公示価格一覧表

調査年	調査地点	調査場所	用途地域
	平方あたり 価格(円)	最寄駅からの距離 (メートル)	現況
令和7年	日高-1	日高市大字高萩字弥次郎241番3(武蔵高萩駅北37-12)	第一種中高層住居専用
	79,500	武蔵高萩駅から250	一般住宅が増えつつある区画整理中の住宅地域
令和7年	日高-2	日高市大字中鹿山字後耕地95番10	第一種低層住居専用
	60,500	高麗川駅から850	中規模一般住宅が建ち並ぶ閑静な住宅地域
令和7年	日高-3	日高市大字原宿字稲荷363番15	第一種中高層住居専用
	54,100	高麗川駅から1,300	中規模一般住宅が多い既成住宅地域
令和7年	日高-4	日高市武蔵台七丁目11番15	第一種低層住居専用
	45,300	高麗駅から1,500	中規模住宅が建ち並ぶ区画整然とした住宅地域
令和7年	日高-5	日高市高萩東一丁目2176番146外「高萩東1-26-16」	第一種低層住居専用
	51,000	武蔵高萩駅から1,300	中小規模一般住宅が建ち並ぶ住宅地域
令和7年	日高-6	日高市大字上鹿山字宮ノ後182番10	第一種中高層住居専用
	55,900	高麗川駅から800	小規模一般住宅が多い既成の住宅地域
令和7年	日高-7	日高市大字南平沢字束皮1499番2外	調整
	23,100	高麗川駅から2,600	農家住宅、一般住宅等が混在する住宅地域
令和7年	日高-8	日高市大字田木字三本柿397番1	調整
	26,700	武蔵高萩駅から3,200	農家住宅が見られる郊外の既成住宅地域
令和7年	日高5-1	日高市大字高萩字甲釘貫606番9	近隣商業
	70,000	武蔵高萩駅から230	小売店舗が建ち並ぶ県道沿いの商業地域
令和7年	日高5-2	日高市高麗川一丁目1番31	商業
	81,700	高麗川駅から140	小売店舗、飲食店等が建ち並ぶ駅前商業地域
令和7年	日高9-1	日高市大字大谷沢字藤塚15番3外	調整
	54,600	狭山日高ICから2,800	国道沿いに物流倉庫、事務所等が建ち並ぶ地域
令和7年	日高13-1	日高市大字北平沢字切宇田1415番1	調整
	2,780	高麗川駅から3,400	県道や集落に近く、雑木が多い緩傾斜の平地林
令和6年	日高-1	日高市大字高萩字弥次郎241番3(武蔵高萩駅北37-12)	第一種中高層住居専用
	79,300	武蔵高萩駅から250	一般住宅が増えつつある区画整理中の住宅地域

調査年	調査地点	調査場所	用途地域
	平方あたり 価格(円)	最寄駅からの距離 (メートル)	現況
令和6年	日高-2	日高市大字中鹿山字後耕地95番10	第一種低層住居専用
	60,200	高麗川駅から850	中規模一般住宅が建ち並ぶ閑 静な住宅地域
令和6年	日高-3	日高市大字原宿字稻荷363番15	第一種中高層住居専用
	53,800	高麗川駅から1,300	中規模一般住宅が多い既成住 宅地域
令和6年	日高-4	日高市武蔵台七丁目11番15	第一種低層住居専用
	45,300	高麗駅から1,500	中規模住宅が建ち並ぶ区画整 然とした住宅地域
令和6年	日高-5	日高市高萩東一丁目2176番146外「高萩東1-26- 16」	第一種低層住居専用
	50,600	武蔵高萩駅から1,300	中小規模一般住宅が建ち並ぶ 住宅地域
令和6年	日高-6	日高市大字上鹿山字宮ノ後182番10	第一種中高層住居専用
	55,600	高麗川駅から800	小規模一般住宅が多い既成の 住宅地域
令和6年	日高-7	日高市大字南平沢字束皮1499番2外	調整
	23,100	高麗川駅から2,600	農家住宅、一般住宅等が混在 する住宅地域
令和6年	日高-8	日高市大字田木字三本柿397番1	調整
	26,800	武蔵高萩駅から3,200	農家住宅が見られる郊外の既 成住宅地域
令和6年	日高5-1	日高市大字高萩字甲釘貫606番9	近隣商業
	70,300	武蔵高萩駅から230	小売店舗が建ち並ぶ県道沿い の商業地域
令和6年	日高5-2	日高市高麗川一丁目1番31	商業
	82,000	高麗川駅から140	小売店舗、飲食店等が建ち並 ぶ駅前の商業地域
令和6年	日高9-1	日高市大字大谷沢字藤塚15番3外	調整
	53,100	狭山日高ICから2, 800	国道沿いに物流倉庫、事務所 等が建ち並ぶ地域
令和6年	日高13-1	日高市大字北平沢字切宇田1415番1	調整
	2,790	高麗川駅から3,400	県道や集落に近く、雑木が多 い緩傾斜の平地林
令和5年	日高-1	日高市大字高萩字弥次郎241番3(武蔵高萩駅北 37-12)	第一種中高層住居専用
	78,800	武蔵高萩駅から250	一般住宅が増えつつある区画 整理中の住宅地域
令和5年	日高-2	日高市大字中鹿山字後耕地95番10	第一種低層住居専用
	60,100	高麗川駅から850	中規模一般住宅が建ち並ぶ閑 静な住宅地域

調査年	調査地点	調査場所	用途地域
	平方あたり 価格(円)	最寄駅からの距離 (メートル)	現況
令和5年	日高-3	日高市大字原宿字稲荷363番15	第一種中高層住居専用
	53,600	高麗川駅から1,300	中規模一般住宅が多い既成住宅地域
令和5年	日高-4	日高市武蔵台七丁目11番15	第一種低層住居専用
	45,300	高麗駅から1,500	中規模住宅が建ち並ぶ区画整然とした住宅地域
令和5年	日高-5	日高市高萩東一丁目2176番146外「高萩東1-26-16」	第一種低層住居専用
	50,400	武蔵高萩駅から1,300	中小規模一般住宅が建ち並ぶ住宅地域
令和5年	日高-6	日高市大字上鹿山字宮ノ後182番10	第一種中高層住居専用
	55,400	高麗川駅から800	小規模一般住宅が多い既成の住宅地域
令和5年	日高-7	日高市大字南平沢字束皮1499番2外	調整
	23,200	高麗川駅から2,600	農家住宅、一般住宅等が混在する住宅地域
令和5年	日高-8	日高市大字田木字三本柿397番1	調整
	26,900	武蔵高萩駅から3,200	農家住宅が見られる郊外の既成住宅地域
令和5年	日高5-1	日高市大字高萩字甲釘貫606番9	近隣商業
	70,600	武蔵高萩駅から230	小売店舗が建ち並ぶ県道沿いの商業地域
令和5年	日高5-2	日高市高麗川一丁目1番31	商業
	82,400	高麗川駅から140	小売店舗、飲食店等が建ち並ぶ駅前商業地域
令和5年	日高9-1	日高市大字大谷沢字藤塚15番3外	調整
	51,600	狭山日高ICから2,800	国道沿いに物流倉庫、事務所等が建ち並ぶ地域
令和5年	日高13-1	日高市大字北平沢字切字田1415番1	調整
	2,800	高麗川駅から2,600	県道や集落に近く、雑木が多い緩傾斜の平地林
令和4年	日高-1	日高市大字高萩字弥次郎241番3(武蔵高萩駅北37-12)	第一種中高層住居専用
	79,000	武蔵高萩駅から250	一般住宅が増えつつある区画整理中の住宅地域
令和4年	日高-2	日高市大字中鹿山字後耕地95番10	第一種低層住居専用
	60,300	高麗川駅から850	中規模一般住宅が建ち並ぶ閑静な住宅地域
令和4年	日高-3	日高市大字原宿字稲荷363番15	第一種中高層住居専用
	53,700	高麗川駅から1,300	中規模一般住宅が多い既成住宅地域

調査年	調査地点	調査場所	用途地域
	平方あたり 価格(円)	最寄駅からの距離 (メートル)	現況
令和4年	日高-4	日高市武蔵台七丁目11番15	第一種低層住居専用
	45,300	高麗駅から1,500	中規模住宅が建ち並ぶ区画整然とした住宅地域
令和4年	日高-5	日高市高萩東一丁目2176番146外「高萩東1-26-16」	第一種低層住居専用
	50,500	武蔵高萩駅から1,300	中小規模一般住宅が建ち並ぶ住宅地域
令和4年	日高-6	日高市大字上鹿山字宮ノ後182番10	第一種中高層住居専用
	55,500	高麗川駅から800	小規模一般住宅が多い既成の住宅地域
令和4年	日高-7	日高市大字南平沢字束皮1499番2外	調整
	23,300	高麗川駅から2,600	農家住宅、一般住宅等が混在する住宅地域
令和4年	日高-8	日高市大字田木字三本柿397番1	調整
	27,000	武蔵高萩駅から3,200	農家住宅が見られる郊外の既成住宅地域
令和4年	日高5-1	日高市大字高萩字甲釘貫606番9	近隣商業
	71,000	武蔵高萩駅から230	小売店舗が建ち並ぶ県道沿いの商業地域
令和4年	日高5-2	日高市高麗川一丁目1番31	商業
	82,900	高麗川駅から140	小売店舗、飲食店等が建ち並ぶ駅前の商業地域
令和4年	日高9-1	日高市大字大谷沢字藤塚15番3外	調整
	50,100	狭山日高ICから2,800	国道沿いに物流倉庫、事務所等が建ち並ぶ地域
令和4年	日高13-1	日高市大字北平沢字切宇田1415番1	調整
	2,810	高麗川駅から2,600	県道や集落に近く、雑木が多い緩傾斜の平地林
令和3年	日高-1	日高市大字高萩字弥次郎241番3(武蔵高萩駅北37-12)	第一種中高層住居専用
	79,400	武蔵高萩駅から250	一般住宅が増えつつある区画整理中の住宅地域
令和3年	日高-2	日高市大字中鹿山字後耕地95番10	第一種低層住居専用
	60,600	高麗川駅から850	中規模一般住宅が建ち並ぶ閑静な住宅地域
令和3年	日高-3	日高市大字原宿字稲荷363番15	第一種中高層住居専用
	54,000	高麗川駅から1,300	中規模一般住宅が多い既成住宅地域
令和3年	日高-4	日高市武蔵台七丁目11番15	第一種低層住居専用
	45,600	高麗駅から1,500	中規模住宅が建ち並ぶ区画整然とした住宅地域

調査年	調査地点	調査場所	用途地域
	平方あたり 価格(円)	最寄駅からの距離 (メートル)	現況
令和3年	日高-5	日高市高萩東一丁目2176番146外「高萩東1-26-16」	第一種低層住居専用
	50,700	武蔵高萩駅から1,300	中小規模一般住宅が建ち並ぶ住宅地域
令和3年	日高-6	日高市大字上鹿山字宮ノ後182番10	第一種中高層住居専用
	55,800	高麗川駅から800	小規模一般住宅が多い既成の住宅地域
令和3年	日高-7	日高市大字南平沢字束皮1499番2外	調整
	23,400	高麗川駅から2,600	農家住宅、一般住宅等が混在する住宅地域
令和3年	日高-8	日高市大字田木字三本柿397番1	調整
	27,100	武蔵高萩駅から3,200	農家住宅が見られる郊外の既成住宅地域
令和3年	日高5-1	日高市大字高萩字甲釘貫606番9	近隣商業
	71,700	武蔵高萩駅から230	小売店舗が建ち並ぶ県道沿いの商業地域
令和3年	日高5-2	日高市高麗川一丁目1番31	商業
	83,600	高麗川駅から140	小売店舗、飲食店等が建ち並ぶ駅前商業地域
令和3年	日高9-1	日高市大字大谷沢字藤塚15番3外	調整
	48,800	狭山日高ICから2,800	国道沿いに物流倉庫、事務所等が建ち並ぶ地域
令和3年	日高13-1	日高市大字女影字西竹ノ内1078番1	調整
	3,360	高麗川駅から2,600	集落に近く雑木の多い南東緩傾斜の地域

資料：都市計画課

10-5 地価調査

地価調査一覧表

調査年	調査地点	調査場所	用途地域
	平方あたり 価格(円)	最寄駅からの距離 (メートル)	現況
令和7年	日高(県)―1	日高市四本木一丁目7番6	第一種住居
	66,900	高麗川駅から600	中規模一般住宅、共同住宅、事業所兼居 宅等が混在する住宅地域
令和7年	日高(県)―2	日高市原宿字上ノ台245番22	第一種低層住居専用
	62,000	高麗川駅から600	一般住宅が建ち並ぶほか、畑等も残る住 宅地域
令和7年	日高(県)―3	日高市高萩字谷ツ1138番7	第一種低層住居専用
	62,400	武蔵高萩駅から400	中規模の一般住宅が建ち並ぶ区画整然 とした住宅地域
令和7年	日高(県)―4	日高市武蔵台二丁目568番61「武蔵台 2-3-13」	第一種低層住居専用
	46,000	高麗駅から750	一般住宅が建ち並ぶ丘陵地の大規模住 宅地域
令和7年	日高(県)―5	日高市清流字小坂184番4	調整
	18,800	高麗駅から1,800	一般住宅と農家住宅が散在する畑の多 い住宅地域
令和7年	日高(県)5―1	日高市高麗川一丁目6番11	第一種住居
	71,900	高麗川駅から400	幹線道路沿いに小規模店舗、老人施設、 一般住宅等が混在する地域
令和7年	日高(県)9―1	日高市馬引沢字向ノ原338番2外	調整
	59,500	狭山日高ICから700	県道沿いに物流倉庫、事業所等が建ち 並ぶ地域
令和6年	日高(県)―1	日高市四本木一丁目7番6	第一種住居
	66,900	高麗川駅から600	中規模一般住宅、共同住宅、事業所兼居 宅等が混在する住宅地域
令和6年	日高(県)―2	日高市原宿字上ノ台245番22	第一種低層住居専用
	62,000	高麗川駅から600	一般住宅が建ち並ぶほか、畑等も残る住 宅地域
令和6年	日高(県)―3	日高市高萩字谷ツ1138番7	第一種低層住居専用
	62,000	武蔵高萩駅から400	中規模の一般住宅が建ち並ぶ区画整然 とした住宅地域
令和6年	日高(県)―4	日高市武蔵台二丁目568番61「武蔵台 2-3-13」	第一種低層住居専用
	46,000	高麗駅から750	一般住宅が建ち並ぶ丘陵地の大規模住 宅地域
令和6年	日高(県)―5	日高市清流字小坂184番4	調整
	18,900	高麗駅から1,800	一般住宅と農家住宅が散在する畑の多 い住宅地域
令和6年	日高(県)5―1	日高市高麗川一丁目6番11	第一種住居
	72,300	高麗川駅から400	幹線道路沿いに小規模店舗、老人施設、 一般住宅等が混在する地域

調査年	調査地点	調査場所	用途地域
	平方あたり価格 (円)	最寄駅からの距離 (メートル)	現況
令和6年	日高(県)9—1	日高市馬引沢字向ノ原338番2外	調整
	58,000	狭山日高ICから700	県道沿いに物流倉庫、事業所等が建ち並ぶ地域
令和5年	日高(県)—1	日高市四本木一丁目7番6	第一種住居
	66,900	高麗川駅から600	中規模一般住宅、共同住宅、事業所兼居宅等が混在する住宅地域
令和5年	日高(県)—2	日高市原宿字上ノ台245番22	第一種低層住居専用
	62,000	高麗川駅から600	一般住宅が建ち並ぶほか、畑等も残る住宅地域
令和5年	日高(県)—3	日高市高萩字谷ツ1138番7	第一種低層住居専用
	61,500	武蔵高萩駅から400	区画整理済の地域に隣接して小規模の建売住宅が見られる住宅地域
令和5年	日高(県)—4	日高市武蔵台二丁目568番61「武蔵台2-3-13」	第一種低層住居専用
	46,000	高麗駅から750	一般住宅が建ち並ぶ丘陵地の大規模住宅地域
令和5年	日高(県)—5	日高市清流字小坂184番4	調整
	19,000	高麗駅から1,800	一般住宅と農家住宅が散在する畑の多い住宅地域
令和5年	日高(県)5—1	日高市高麗川一丁目6番11	第一種住居
	72,800	高麗川駅から400	幹線道路沿いに中小規模の店舗等が建ち並ぶ商業地域
令和5年	日高(県)9—1	日高市馬引沢字向ノ原338番2外	調整
	56,500	狭山日高ICから700	県道沿いに物流倉庫、事業所等が建ち並ぶ地域
令和4年	日高(県)—1	日高市四本木一丁目7番6	第一種住居
	66,900	高麗川駅から600	中規模一般住宅、共同住宅、事業所兼居宅等が混在する住宅地域
令和4年	日高(県)—2	日高市原宿字上ノ台245番22	第一種低層住居専用
	62,000	高麗川駅から600	一般住宅が建ち並ぶほか、畑等も残る住宅地域
令和4年	日高(県)—3	日高市高萩字谷ツ1138番7	第一種低層住居専用
	61,500	武蔵高萩駅から400	区画整理済の地域に隣接して小規模の建売住宅が見られる住宅地域
令和4年	日高(県)—4	日高市武蔵台二丁目568番61「武蔵台2-3-13」	第一種低層住居専用
	46,000	高麗駅から750	一般住宅が建ち並ぶ丘陵地の大規模住宅地域
令和4年	日高(県)—5	日高市清流字小坂184番4	調整
	19,100	高麗駅から1,800	一般住宅と農家住宅が散在する畑の多い住宅地域

調査年	調査地点	調査場所	用途地域
	平方あたり価格 (円)	最寄駅からの距離 (メートル)	現況
令和4年	日高(県)5—1	日高市高麗川一丁目6番11	第一種住居
	73,300	高麗川駅から400	幹線道路沿いに中小規模の店舗等が建ち並ぶ商業地域
令和4年	日高(県)9—1	日高市馬引沢字向ノ原338番2外	調整
	54,700	狭山日高ICから700	県道沿いに物流倉庫、事業所等が建ち並ぶ地域
令和3年	日高(県)—1	日高市四本木一丁目7番6	第一種住居
	66,900	高麗川駅から600	中規模一般住宅、共同住宅、事業所兼居宅等が混在する住宅地域
令和3年	日高(県)—2	日高市原宿字上ノ台245番22	第一種低層住居専用
	62,000	高麗川駅から600	一般住宅が建ち並ぶほか、畑等も残る住宅地域
令和3年	日高(県)—3	日高市高萩字谷ツ1138番7	第一種低層住居専用
	61,500	武蔵高萩駅から400	区画整理済の地域に隣接して小規模の建売住宅が見られる住宅地域
令和3年	日高(県)—4	日高市武蔵台二丁目568番61「武蔵台2-3-13」	第一種低層住居専用
	46,000	高麗駅から750	一般住宅が建ち並ぶ丘陵地の大規模住宅地域
令和3年	日高(県)—5	日高市清流字小坂184番4	調整
	19,200	高麗駅から1,800	一般住宅と農家住宅が散在する畑の多い住宅地域
令和3年	日高(県)5—1	日高市高麗川一丁目6番11	第一種住居
	73,800	高麗川駅から400	幹線道路沿いに中小規模の店舗等が建ち並ぶ商業地域
令和3年	日高(県)9—1	日高市馬引沢字向ノ原338番2外	調整
	53,100	狭山日高ICから700	県道沿いに物流倉庫、事業所等が建ち並ぶ地域

資料：都市計画課

1 1. 社会保障



11-1 生活保護状況

年度	世帯数 (世帯)	人員 (人)	人員 (%)	① 生活 扶助	② 住宅 扶助	③ 教育 扶助	④ 医療 扶助	⑤ 介護 扶助	⑥ 生業 扶助	⑦ 出産 扶助	⑧ 葬祭 扶助	⑨ 就労 自立 給付 金	⑩ 進学 就職 準備 給付 金
平成27年度	424	582	1.02	497	487	49	411	83	8	1	9	0	—
平成28年度	427	570	1.01	496	482	48	393	83	9	0	13	0	—
平成29年度	423	549	0.98	469	456	38	384	83	12	0	12	15	—
平成30年度	419	547	0.98	473	455	37	360	81	15	1	15	13	3
令和元年度	412	527	0.95	456	430	30	347	78	13	0	19	6	0
令和2年度	423	553	1.00	466	450	31	401	80	12	2	9	4	3
令和3年度	414	521	0.95	444	428	19	390	93	7	1	21	8	0
令和4年度	439	543	1.00	469	434	20	400	99	8	1	19	5	2
令和5年度	471	577	1.06	494	477	16	392	108	10	0	17	5	0
令和6年度	473	584	1.08	487	474	15	394	131	12	1	14	8	1

※人員(%)は、「日高市の人員÷人口」の比率。

※世帯員、人員、①から⑤まで「福祉行政例」3月分数値。⑥は年度平均、⑦から⑩まで年度累計。

※⑨は平成27年度より、⑩は平成30年度より開始、令和6年1月より名称変更。

資料：生活福祉課

11-2 重度心身障がい者医療費支給状況

年度	受給者数(人)	支給額(千円)	1人当たり支給額(円)
平成27年度	1,256	126,665	100,848
平成28年度	1,206	119,610	99,179
平成29年度	1,158	116,186	100,333
平成30年度	1,148	119,315	103,933
令和元年度	1,114	112,944	101,386
令和2年度	1,087	100,119	91,936
令和3年度	1,065	95,931	90,075
令和4年度	1,032	95,045	92,098
令和5年度	1,006	94,254	93,692
令和6年度	997	107,717	108,041

資料:保険年金課

11-3 子ども医療費支給状況

年度	受給者数 (人)	支給件数 (件)	支給額 (千円)	1件当たり 支給額 (円)
平成27年度	7,702	77,690	141,412	1,820
平成28年度	7,532	79,489	148,905	1,873
平成29年度	7,362	73,738	138,346	1,875
平成30年度	7,173	70,590	131,758	1,867
令和元年度	6,908	70,284	131,554	1,872
令和2年度	6,644	55,107	107,372	1,948
令和3年度	6,428	59,779	122,076	2,042
令和4年度	6,149	65,854	133,078	2,021
令和5年度	5,908	75,586	148,932	1,970
令和6年度	7,210	83,077	166,655	2,006

※受給者数は、3月1日現在の数値です。

資料：子育て応援課

11-4 ひとり親家庭等医療費支給状況

年度	受給者数(人)	支給件数(件)	支給額(千円)	1件当たり支給額(円)
平成27年度	1,070	8,560	22,554	2,635
平成28年度	1,105	9,511	23,732	2,495
平成29年度	1,038	9,028	23,054	2,554
平成30年度	979	8,333	21,808	2,617
令和元年度	932	8,574	22,877	2,668
令和2年度	880	7,488	21,013	2,806
令和3年度	891	7,808	21,715	2,781
令和4年度	861	7,970	20,742	2,603
令和5年度	853	8,937	22,953	2,568
令和6年度	814	9,792	23,155	2,365

※受給者数は、3月1日現在の数値です。
資料：子育て応援課

11-5 児童手当等受給者状況

児童手当

単位(人・千円)

年度	受給者数	児童手当支給額
平成27年度	3,963	920,165
平成28年度	3,864	901,100
平成29年度	3,742	876,860
平成30年度	3,644	851,865
令和元年度	3,528	823,745
令和2年度	3,432	787,420
令和3年度	3,319	760,110
令和4年度	3,088	719,825
令和5年度	2,949	682,185
令和6年度	3,839	784,070

※受給者数は、3月末日現在の数値です。

児童扶養手当

単位(人・円)

年度	受給者数	支給額
平成27年度	422	191,893,970
平成28年度	416	194,054,370
平成29年度	418	195,690,640
平成30年度	449	194,343,100
令和元年度	432	234,233,950
令和2年度	458	174,919,770
令和3年度	454	173,671,470
令和4年度	453	170,844,370
令和5年度	440	169,296,910
令和6年度	424	169,960,804

資料:子育て応援課

11-6 身体障がい者手帳所持者数

身体障がい者手帳所持者数（障がい種別）

年度末現在

（単位：人）

年度	視覚	聴覚・平衡	音声・言語	肢体不自由	内部	計
平成27年度	94	123	33	944	555	1,749
平成28年度	102	127	32	915	583	1,759
平成29年度	100	130	30	908	574	1,742
平成30年度	104	130	30	885	585	1,734
令和元年度	107	131	28	875	589	1,730
令和2年度	110	131	28	864	601	1,734
令和3年度	103	128	28	828	583	1,670
令和4年度	108	125	30	800	602	1,665
令和5年度	108	122	31	776	612	1,649
令和6年度	108	127	31	761	642	1,669

身体障がい者手帳所持者数（障がい等級別）

年度末現在

（単位：人）

年度	1級	2級	3級	4級	5級	6級	計
平成27年度	610	253	294	411	106	75	1,749
平成28年度	624	245	293	401	111	85	1,759
平成29年度	602	245	290	405	110	90	1,742
平成30年度	596	244	286	409	110	89	1,734
令和元年度	597	246	278	419	105	85	1,730
令和2年度	611	245	269	416	106	87	1,734
令和3年度	587	223	272	401	99	88	1,670
令和4年度	581	220	267	407	106	84	1,665
令和5年度	576	224	253	406	109	81	1,649
令和6年度	580	230	244	427	103	85	1,669

資料：障がい福祉課

11-7 療育手帳所持者数

(単位:人)

年度	最重度 (マルA※)	重度 (A)	中度 (B)	軽度 (C)	合計
平成27年度	65	95	110	93	363
平成28年度	72	104	113	110	399
平成29年度	74	105	119	116	414
平成30年度	75	102	118	114	409
令和元年度	79	100	119	123	421
令和2年度	78	99	124	129	430
令和3年度	79	98	130	140	447
令和4年度	80	96	124	140	440
令和5年度	84	96	130	150	460
令和6年度	87	99	134	170	490

※「マルA」の実際に表示される文字は「A」に丸囲みした文字です。

資料:障がい福祉課

11-8 精神障がい者保健福祉手帳所持者数

年度末現在(単位:人)

年度	1級	2級	3級	合計
平成27年度	24	202	119	345
平成28年度	22	227	106	355
平成29年度	22	235	118	375
平成30年度	30	255	132	417
令和元年度	35	277	149	461
令和2年度	36	290	161	487
令和3年度	34	307	170	511
令和4年度	42	318	186	546
令和5年度	45	349	205	599
令和6年度	47	378	218	643

資料:障がい福祉課

11-9 介護保険被保険者状況

被保険者の状況

(1) 第1号被保険者

(単位:世帯、人)

年度	被保険者のいる世帯	65歳以上75歳未満	75歳以上	75歳以上85歳未満	85歳以上	(うち外国人被保険者)	(うち住所地特例被保険者)	計
平成27年度	11,228	10,115	6,383	—	—	31	62	16,498
平成28年度	11,605	10,183	6,916	—	—	33	68	17,099
平成29年度	11,853	10,020	7,443	—	—	32	68	17,463
平成30年度	12,033	9,788	—	6,148	1,825	32	79	17,761
令和元年度	12,181	9,700	—	6,434	1,918	41	91	18,052
令和2年度	12,333	9,739	—	6,513	2,023	51	92	18,275
令和3年度	12,428	9,356	—	6,819	2,186	61	97	18,361
令和4年度	12,488	8,719	—	7,350	2,318	69	99	18,387
令和5年度	12,575	8,138	—	7,832	2,412	74	112	18,382
令和6年度	12,575	7,548	—	8,196	2,551	81	113	18,295

(2) 所得段階別第1号被保険者

(単位:割合、人)

	第1段階 (5/10)	第2段階 (7.5/10)	第3段階 (7.5/10)	第4段階 (9/10)	第5段階 (10/10)	第6段階 (12/10)	第7段階 (13/10)	第8段階 (15/10)	第9段階 (17/10)	第10段階 (17/10)
平成27年度	2,061	845	847	3,086	2,219	2,555	2,256	1,400	823	230
	第11段階 (17/10)	第12段階 (17/10)	第13段階 —	計						
	45	131	—	16,498						
平成28年度	2,058	946	856	3,060	2,382	2,720	2,291	1,513	841	238
	第11段階 (17/10)	第12段階 (17/10)	第13段階 —	計						
	51	143	—	17,099						
平成29年度	2,069	974	902	2,934	2,533	2,887	2,330	1,528	867	238
	第11段階 (17/10)	第12段階 (17/10)	第13段階 —	計						
	55	146	—	17,463						
平成30年度	2,083	1,048	925	2,840	2,647	3,000	2,603	1,377	796	230
	第11段階 (17/10)	第12段階 (17/10)	第13段階 —	計						
	69	143	—	17,761						
令和元年度	2,126	1,095	979	2,784	2,747	3,064	2,664	1,385	782	236
	第11段階 (17/10)	第12段階 (17/10)	第13段階 —	計						
	50	140	—	18,052						
令和2年度	2,146	1,117	1,029	2,683	2,814	3,142	2,684	1,414	815	222
	第11段階 (17/10)	第12段階 (17/10)	第13段階 —	計						
	49	159	—	18,274						

令和3年度	第1段階 (5/10)	第2段階 (7.5/10)	第3段階 (7.5/10)	第4段階 (9/10)	第5段階 (10/10)	第6段階 (12/10)	第7段階 (13/10)	第8段階 (15/10)	第9段階 (17/10)	第10段階 (17/10)
	2,191	1,217	1,091	2,542	2,874	3,105	2,931	1,344	651	224
	第11段階 (17/10)	第12段階 (17/10)	第13段階 －	計						
	50	141	－	18,361						
令和4年度	第1段階 (5/10)	第2段階 (7.5/10)	第3段階 (7.5/10)	第4段階 (9/10)	第5段階 (10/10)	第6段階 (12/10)	第7段階 (13/10)	第8段階 (15/10)	第9段階 (17/10)	第10段階 (17/10)
	2,150	1,277	1,098	2,440	2,919	3,164	2,874	1,381	624	235
	第11段階 (17/10)	第12段階 (17/10)	第13段階 －	計						
	65	160	－	18,387						
令和5年度	第1段階 (5/10)	第2段階 (7.5/10)	第3段階 (7.5/10)	第4段階 (9/10)	第5段階 (10/10)	第6段階 (12/10)	第7段階 (13/10)	第8段階 (15/10)	第9段階 (17/10)	第10段階 (17/10)
	2,182	1,342	1,123	2,357	2,868	3,182	2,867	1,359	657	225
	第11段階 (17/10)	第12段階 (17/10)	第13段階 －	計						
	57	163	－	18,382						
令和6年度	第1段階 (4.55/10)	第2段階 (6.85/10)	第3段階 (6.9/10)	第4段階 (9/10)	第5段階 (10/10)	第6段階 (12/10)	第7段階 (13/10)	第8段階 (15/10)	第9段階 (17/10)	第10段階 (19/10)
	2,152	1,367	1,090	2,249	2,929	2,688	3,097	1,485	523	221
	第11段階 (21/10)	第12段階 (23/10)	第13段階 (24/10)	計						
	131	78	285	18,295						

受給者の状況

(1) 要介護(要支援)認定者の状況

要介護(要支援)認定者の状況

各年度末現在(単位:人)

年度	被保険者区分	要支援	要支援 1	要支援 2	要介護 1	要介護 2	要介護 3	要介護 4	要介護 5	計
平成27年度	第1号	－	181	336	415	375	280	237	182	2,006
	第2号	－	2	5	11	9	5	2	3	37
平成28年度	第1号	－	145	280	472	431	297	257	174	2,056
	第2号	－	1	6	13	11	1	5	2	39
平成29年度	第1号	－	169	288	487	427	307	265	191	2,134
	第2号	－	2	13	12	9	4	4	2	46
平成30年度	第1号	－	200	321	491	443	338	262	182	2,237
	第2号	－	2	10	14	10	9	3	3	51
令和元年度	第1号	－	217	362	447	459	366	289	193	2,333
	第2号	－	3	10	14	12	5	9	6	59
令和2年度	第1号	－	211	325	532	441	380	298	212	2,399
	第2号	－	1	9	12	11	9	8	7	57
令和3年度	第1号	－	199	338	556	464	409	343	226	2,535
	第2号	－	2	10	10	13	7	6	7	55
令和4年度	第1号	－	261	362	579	463	389	352	232	2,638
	第2号	－	2	7	11	18	8	6	5	57
令和5年度	第1号	－	309	365	684	459	368	325	241	2,751
	第2号	－	1	8	12	16	6	7	8	58
令和6年度	第1号	－	330	418	719	474	371	343	232	2,887
	第2号	－	7	10	14	17	6	6	7	67

(2) 居宅サービス受給者数

〔3月支払(1月サービス提供)分〕

(単位:人)

年度	被保険者区分	要支援	要支援 1	要支援 2	要介護 1	要介護 2	要介護 3	要介護 4	要介護 5	計
平成27年度	第1号	-	113	226	300	258	142	84	58	1,181
	第2号	-	1	6	10	8	3	2	0	30
平成28年度	第1号	-	50	137	316	307	144	108	59	1,121
	第2号	-	0	2	10	12	1	5	1	31
平成29年度	第1号	-	47	129	334	315	159	96	67	1,147
	第2号	-	2	6	11	7	3	2	1	32
平成30年度	第1号	-	56	138	351	307	184	74	53	1,163
	第2号	-	1	5	14	8	5	4	0	37
令和元年度	第1号	-	64	167	332	351	188	92	52	1,246
	第2号	-	1	6	11	11	3	5	1	38
令和2年度	第1号	-	77	161	374	338	193	115	73	1,331
	第2号	-	0	6	7	9	7	3	5	37
令和3年度	第1号	-	71	180	399	343	243	130	76	1,442
	第2号	-	0	9	5	8	5	1	2	30
令和4年度	第1号	-	70	175	400	347	240	142	71	1,445
	第2号	-	0	4	6	14	8	3	4	39
令和5年度	第1号	-	98	185	458	346	223	115	82	1,507
	第2号	-	0	7	8	10	5	6	4	40
令和6年度	第1号	-	98	211	516	365	210	130	83	1,613
	第2号	-	3	5	10	13	5	4	2	42

(3) 施設サービス受給者数

〔3月支払(1月サービス提供)分〕

(単位:人)

年度	被保険者区分	介護老人福祉施設	介護老人保健施設	介護療養型医療施設	介護医療院	計
平成27年度	第1号	241	147	33	-	421
	第2号	1	0	1	-	2
平成28年度	第1号	233	148	27	-	408
	第2号	2	0	1	-	3
平成29年度	第1号	244	161	25	-	430
	第2号	2	2	1	-	5
平成30年度	第1号	259	163	33	0	455
	第2号	2	0	0	0	2
令和元年度	第1号	278	116	15	57	466
	第2号	3	0	0	0	3
令和2年度	第1号	283	112	17	58	470
	第2号	1	0	0	2	3
令和3年度	第1号	244	116	15	71	446
	第2号	3	1	0	1	5
令和4年度	第1号	263	111	13	92	479
	第2号	1	1	0	1	3
令和5年度	第1号	291	101	11	74	477
	第2号	2	1	0	1	4
令和6年度	第1号	317	109	-	84	510
	第2号	0	1	-	2	3

資料:長寿いきがい課

11-10 国民健康保険加入状況

各年4月1日現在

年	総世帯	加入世帯	加入率 (%)	総人口 (人)	被保険者数 (人)	加入率 (%)
平成28年	23,448	9,544	40.7	56,852	16,604	29.2
平成29年	23,615	9,221	39.0	56,497	15,691	27.8
平成30年	23,903	9,025	37.8	56,224	14,958	26.6
令和元年	24,076	8,799	36.5	55,933	14,310	25.6
令和2年	24,236	8,597	35.5	55,590	13,727	24.7
令和3年	24,375	8,606	35.3	55,142	13,540	24.6
令和4年	24,458	8,304	34.0	54,791	12,920	23.6
令和5年	24,787	7,905	31.9	54,557	12,115	22.2
令和6年	25,077	7,576	30.2	54,324	11,442	21.1
令和7年	25,340	7,222	28.5	54,557	10,642	19.5

※平成20年度から後期高齢者医療制度の創設に伴い国民健康保険から75歳以上の被保険者が移行しました。
(平成20年の統計データは5月1日現在)

資料: 保険年金課

11-11 国民健康保険事業概要

(単位: 件・千円)

年度	診療費								調剤	
	計		入院		入院外		歯科			
	件数	費用額	件数	費用額	件数	費用額	件数	費用額	件数	費用額
平成27年度	173,321	4,211,004	3,312	1,784,493	134,257	2,016,933	35,752	409,577	85,051	1,174,529
平成28年度	167,006	4,150,677	3,198	1,755,949	129,920	1,994,731	33,888	399,997	82,449	1,035,215
平成29年度	157,513	4,017,540	3,128	1,749,103	121,918	1,895,632	32,467	372,805	78,086	988,182
平成30年度	151,464	3,959,399	3,046	1,732,170	117,204	1,867,007	31,214	360,221	76,048	969,178
令和元年度	145,830	4,035,165	2,941	1,747,040	112,292	1,944,344	30,597	343,781	73,574	967,353
令和2年度	129,529	3,888,498	2,860	1,762,665	100,153	1,807,456	26,516	318,377	70,360	1,005,024
令和3年度	134,808	4,137,356	2,800	1,795,687	103,940	1,998,786	28,068	342,883	73,126	990,119
令和4年度	131,159	3,925,534	2,523	1,598,124	100,180	1,985,536	28,456	341,875	71,089	984,887
令和5年度	122,923	3,832,861	2,501	1,648,875	94,055	1,883,684	26,367	300,302	67,554	969,275
令和6年度	116,328	3,742,661	2,466	1,687,557	88,707	1,765,769	25,155	289,335	63,160	876,755

年度	食事療養費		その他の保険給付				高額療養費	
			出産育児一時金		葬祭費			
	件数	費用額	件数	給付額	件数	給付額	件数	給付額
平成27年度	3,150	93,904	55	22,244	117	5,850	9,275	534,353
平成28年度	3,062	92,323	54	21,291	101	5,050	9,707	526,773
平成29年度	2,978	90,898	45	18,743	126	6,300	9,536	523,541
平成30年度	2,874	88,437	29	12,117	82	4,100	9,321	522,332
令和元年度	2,784	87,635	32	13,424	111	5,550	9,559	577,103
令和2年度	2,625	87,268	39	16,380	101	5,050	9,366	593,953
令和3年度	2,679	82,646	24	10,064	100	5,000	9,889	612,655
令和4年度	2,390	74,434	29	12,054	96	4,800	10,002	582,405
令和5年度	2,379	72,345	19	9,177	80	4,000	9,990	619,815
令和6年度	2,329	73,192	18	9,038	90	4,500	9,275	608,274

資料: 保険年金課

11-12 交通災害共済加入状況等

交通災害共済加入状況

(単位: 人・%・円)

年度	年度末人口	計	一般	中学生以下	加入率	金額
平成27年度	56,852	8,087	7,419	668	14.22	7,011,100
平成28年度	56,497	7,529	6,966	563	13.33	6,550,900
平成29年度	56,224	7,089	6,575	514	12.61	6,174,500
平成30年度	55,933	6,402	5,980	422	11.45	5,593,000
令和元年度	55,590	7,815	7,815	—	14.06	3,907,500
令和2年度	55,142	7,770	7,770	—	14.09	3,885,000
令和3年度	54,791	7,081	7,081	—	12.92	3,540,500
令和4年度	54,557	5,967	5,967	—	10.94	2,983,500
令和5年度	54,324	5,564	5,564	—	10.24	2,782,000
令和6年度	54,070	5,010	5,010	—	9.26	2,505,000

交通災害共済給付状況

(単位: 人・円・%)

年度	計	死亡	傷害	金額	給付率
平成27年度	58	2	56	5,946,000	84.82
平成28年度	45	1	44	4,014,000	61.30
平成29年度	42	—	42	2,520,000	40.80
平成30年度	33	—	33	2,261,000	40.40
令和元年度	33	—	33	2,338,000	59.83
令和2年度	38	—	38	2,257,000	58.10
令和3年度	31	1	30	2,756,000	77.84
令和4年度	15	—	15	1,045,000	35.03
令和5年度	31	—	31	1,689,000	60.71
令和6年度	32	1	31	3,448,000	137.64

資料: 危機管理課

11-13 保育所別職員数及び園児数

令和7年4月1日現在(単位:延べ人数)

区分	公立高麗川	公立高麗	公立高根	私立高萩	私立開栄	私立あさひ	私立光進	私立日高 どろんこ	私立フレ ンド認定 こども園	私立日高 ふじみだ い認定こ ども園
職員数	7	7	8	21	21	16	14	21	24	24
非常勤職員数	18	16	17	4	2	6	1	7	7	9
児童数	62	39	45	119	82	124	65	87	70	87
定員	100	90	120	120	90	120	60	90	66	106

令和6年4月1日現在(単位:延べ人数)

区分	公立高麗川	公立高麗	公立高根	私立高萩	私立開栄	私立あさひ	私立光進	私立日高 どろんこ	私立フレ ンド認定 こども園	私立日高 ふじみだ い認定こ ども園
職員数	7	7	8	21	21	20	11	22	23	26
非常勤職員数	16	16	17	8	5	7	1	2	11	15
児童数	64	42	52	120	86	117	57	91	74	90
定員	100	90	120	120	90	120	60	90	66	106

令和5年4月1日現在(単位:延べ人数)

区分	公立高麗川	公立高麗	公立高根	私立高萩	私立開栄	私立あさひ	私立光進	私立日高 どろんこ	私立フレ ンド認定 こども園	私立日高 ふじみだ い認定こ ども園
職員数	7	7	8	17	17	19	11	17	20	27
非常勤職員数	15	15	16	10	8	12	1	5	10	18
児童数	63	46	56	117	83	113	53	90	73	95
定員	100	90	120	120	90	120	60	90	66	106

令和4年4月1日現在(単位:延べ人数)

区分	公立高麗川	公立高麗	公立高根	私立高萩	私立開栄	私立あさひ	私立光進	私立日高 どろんこ	私立フレ ンド認定 こども園	私立日高 ふじみだ い認定こ ども園
職員数	7	7	7	18	16	18	10	19	18	23
非常勤職員数	14	15	16	12	9	9	4	3	12	21
児童数	71	55	59	116	75	119	62	87	72	89
定員	100	90	120	120	90	120	60	90	66	106

令和3年4月1日現在(単位:延べ人数)

区分	公立高麗川	公立高麗	公立高根	私立高萩	私立開栄	私立あさひ	私立光進	私立日高 どろんこ	私立フレ ンド認定 こども園	私立日高 ふじみだ い認定こ ども園
職員数	7	7	8	16	15	13	11	19	13	17
非常勤職員数	14	15	15	6	7	8	4	8	19	26
児童数	73	60	48	116	81	115	57	90	65	84
定員	100	90	120	120	90	120	60	90	66	106

令和2年4月1日現在(単位:延べ人数)

区分	公立高麗川	公立高麗	公立高根	私立高萩	私立開栄	私立あさひ	私立光進	私立日高 どろんこ	私立フレンド認定 こども園	私立日高 ふじみだい認定こども園
職員数	8	7	9	15	13	12	11	18	16	15
非常勤職員数	12	14	17	9	9	7	5	13	14	20
児童数	76	63	61	121	79	118	58	88	68	91
定員	100	90	120	120	90	120	60	90	66	106

平成31年4月1日現在(単位:延べ人数)

区分	公立高麗川	公立高麗	公立高根	私立高萩	私立開栄	私立あさひ	私立光進	私立日高 どろんこ	私立フレンド認定 こども園	私立日高 ふじみだい認定こども園
職員数	9	7	9	17	16	17	9	11	17	15
非常勤職員数	15	18	15	10	9	4	14	8	6	16
児童数	76	70	71	124	82	127	61	64	88	50
定員	100	90	120	120	90	120	60	60	90	66

平成30年4月1日現在(単位:延べ人数)

区分	公立高麗川	公立高麗	公立高根	私立高萩	私立開栄	私立あさひ	私立光進	私立日高 どろんこ	私立フレンド認定 こども園	-
職員数	8	8	9	19	17	17	12	9	22	-
非常勤職員数	15	20	19	9	9	4	10	8	3	-
児童数	85	75	63	125	82	132	54	67	85	-
定員	100	90	120	120	90	120	60	60	90	-

平成29年4月1日現在(単位:延べ人数)

区分	公立高麗川	公立高麗	公立高根	私立高萩	私立開栄	私立あさひ	私立光進	私立日高 どろんこ	私立フレンド認定 こども園	-
職員数	9	9	9	18	14	16	11	8	20	-
非常勤職員数	15	20	16	8	10	3	14	7	7	-
児童数	81	80	83	130	89	130	58	67	93	-
定員	100	90	120	120	90	120	60	60	90	-

平成28年4月1日現在(単位:延べ人数)

区分	公立高麗川	公立高麗	公立高根	私立高萩	私立開栄	私立あさひ	私立光進	私立日高 どろんこ	私立フレンド認定 こども園	-
職員数	8	9	9	16	14	23	10	8	19	-
非常勤職員数	17	20	16	11	11	4	13	7	8	-
児童数	90	81	90	131	88	136	59	62	92	-
定員	100	90	120	120	90	120	60	60	90	-

※晃伸保育園は令和2年8月より光進保育園に名称変更しました。

資料:子育て応援課

11-14 学童保育室入室者数

(単位:年間延べ人数)

年度		高根学 童保育 室	高麗川 学童保 育室・高 麗川す みれ学 童保育 室	武蔵台 学童保 育室	高萩学 童保育 室	高萩第 二学童 保育室	高麗学 童保育 室	高萩北 学童保 育室	高麗川 かえで 学童保 育室	高麗川 さくら 学童保 育室	日高ど ろんこ 学童保 育室	計
平成 29年 度	1年	105	311	159	271	184	195	218	142	72	155	1,812
	2年	246	200	140	125	270	84	317	156	48	294	1,880
	3年	223	225	210	195	204	232	244	42	36	117	1,728
	4年	162	168	104	257	90	77	186	138	120	130	1,432
	5年	113	63	54	46	19	41	99	49	36	96	616
	6年	148	96	24	19	35	31	87	50	60	73	623
	計	997	1,063	691	913	802	660	1,151	577	372	865	8,091
平成 30年 度	1年	253	329	193	231	160	136	221	242	151	210	2,126
	2年	119	300	158	285	203	191	210	128	72	160	1,826
	3年	232	207	140	120	226	71	259	148	60	276	1,739
	4年	205	182	184	144	207	191	192	47	36	96	1,484
	5年	175	138	84	228	60	25	147	76	96	70	1,099
	6年	81	15	52	29	12	24	41	12	36	27	329
	計	1,065	1,171	811	1,037	868	638	1,070	653	451	839	8,603
令和 元年度	1年	184	249	103	82	280	173	151	242	48	187	1,699
	2年	260	288	165	215	197	123	206	243	150	199	2,046
	3年	101	257	132	268	190	161	188	106	72	162	1,637
	4年	216	181	93	108	163	68	236	135	59	220	1,479
	5年	172	171	132	125	158	154	190	33	34	35	1,204
	6年	139	98	23	195	12	5	87	44	78	20	701
	計	1,072	1,244	648	993	1,000	684	1,058	803	441	823	8,766
令和 2年 度	1年	96	239	155	143	250	134	284	288	98	193	1,880
	2年	170	241	129	84	257	164	128	231	48	187	1,639
	3年	259	277	97	204	154	75	220	240	134	168	1,828
	4年	84	192	136	236	143	138	145	75	72	112	1,333
	5年	192	124	64	79	70	64	206	102	60	113	1,074
	6年	168	133	103	81	111	92	84	38	36	24	870
	計	969	1,206	684	827	985	667	1,067	974	448	797	8,624

(単位:年間延べ人数)

年度		高根学 童保育 室	高麗川 学童保 育室・高 麗川す みれ学 童保育 室	武蔵台 学童保 育室	高萩学 童保育 室	高萩第 二学童 保育室	高麗学 童保育 室	高萩北 学童保 育室	高麗川 かえで 学童保 育室	高麗川 さくら 学童保 育室	日高ど ろんこ 学童保 育室	計
令和3 年度	1年	132	288	180	168	276	168	180	228	72	156	1,848
	2年	96	252	168	168	228	120	168	300	84	192	1,776
	3年	144	228	132	96	240	144	108	216	48	180	1,536
	4年	228	228	84	192	72	60	156	180	120	108	1,428
	5年	84	192	120	228	120	96	108	48	72	72	1,140
	6年	144	96	48	48	60	48	120	72	60	60	756
	計	828	1,284	732	900	996	636	840	1,044	456	768	8,514
令和4 年度	1年	124	260	146	142	195	163	165	218	95	130	1,638
	2年	148	286	236	165	230	171	236	189	60	145	1,866
	3年	96	228	155	156	204	117	276	265	85	186	1,768
	4年	96	177	93	66	179	69	95	159	24	120	1,078
	5年	146	132	69	125	44	41	143	84	80	77	941
	6年	69	109	61	139	63	59	80	42	72	59	753
	計	679	1,192	760	793	915	620	995	957	416	717	8,044
令和5 年度	1年	173	251	153	203	280	240	264	218	58	141	1,981
	2年	131	275	148	148	172	176	174	207	101	135	1,667
	3年	134	272	218	180	193	168	233	166	54	123	1,741
	4年	107	224	103	143	212	108	275	220	95	165	1,652
	5年	84	156	42	60	126	36	102	146	24	54	830
	6年	113	108	24	79	26	36	117	72	36	60	671
	計	742	1,286	688	813	1,009	764	1,165	1,029	368	678	8,542
令和6 年度	1年	108	120	94	237	227	148	127	304	105	198	1,668
	2年	173	246	145	216	258	249	250	252	72	177	2,038
	3年	119	263	155	147	100	169	179	216	96	160	1,604
	4年	119	228	180	142	134	167	176	103	48	133	1,430
	5年	82	183	113	141	147	80	248	178	63	120	1,355
	6年	33	108	32	60	103	36	95	126	24	48	665
	計	634	1,148	719	943	969	849	1,075	1,179	408	836	8,760

資料:子育て応援課

11-15 共同募金（赤い羽根）

（単位：円）

年度	戸別募金	街頭募金	学校募金	職域募金・ バッジ・プリ ペイドカード	個人大口募金	個人募金
平成27年度	4,063,445	254,105	76,532	189,768	12,187	－
平成28年度	3,926,697	240,530	59,163	239,463	16,900	－
平成29年度	3,878,966	268,883	43,048	303,621	11,385	－
平成30年度	3,884,983	175,643	56,853	328,672	29,474	－
令和元年度	3,681,618	175,919	51,230	269,425	211,946	－
令和2年度	3,641,211	29,524	54,047	330,561	－	20,450
令和3年度	3,414,735	12,380	66,088	249,189	－	28,742
令和4年度	3,444,224	108,413	26,920	275,949	－	8,163
令和5年度	3,156,582	193,287	46,738	268,549	－	9,170
令和6年度	3,015,918	172,598	47,364	242,574	－	7,687

年度	法人募金	合計	目標額	達成率 （％）
平成27年度	88,000	4,684,037	5,155,000	90.9
平成28年度	45,000	4,527,753	5,112,000	88.6
平成29年度	95,000	4,600,903	5,070,000	90.7
平成30年度	65,000	4,540,625	5,043,000	90.0
令和元年度	90,343	4,480,481	5,011,000	89.4
令和2年度	62,000	4,137,793	4,967,000	83.3
令和3年度	113,500	3,884,634	4,929,000	78.8
令和4年度	66,656	3,930,325	4,838,000	81.2
令和5年度	112,094	3,786,420	3,854,000	98.2
令和6年度	91,650	3,577,791	3,844,000	93.1

資料：日高市社会福祉協議会

11-16 総合福祉センター利用状況

(単位: 人、円)

年度	浴室						研修室	大広間	教養 娯楽室	生涯 学習室
	区分1		区分2		区分3					
	人数	利用 料金	人数	利用 料金	人数	利用 料金				
平成27年度	46,378	100	3,694	200	287	600	20,991	12,083	5,059	12,761
平成28年度	47,633	100	3,363	200	278	600	22,448	14,276	5,390	13,186
平成29年度	45,430	100	3,401	200	249	600	20,831	14,523	5,490	11,484
平成30年度	47,612	100	2,962	200	242	600	25,523	12,849	5,535	10,485
令和元年度	43,560	100	2,739	200	215	600	23,049	10,581	4,381	9,375
令和2年度	12,199	100	620	200	27	600	4,579	1,022	1,430	5,207
令和3年度	25,344	100	1,758	200	21	600	13,108	2,057	3,512	7,737
令和4年度	34,502	100	2,878	200	92	600	16,149	469	3,257	7,572
令和5年度	33,129	100	3,939	200	70	600	19,131	788	3,399	6,937
令和6年度	34,279	100	4,736	200	150	600	18,433	1,088	4,248	8,161

年度	会議室 A	会議室 B	会議室 C	調理実 習室	余暇活 動室	会議室	活動支 援室	ボラン ティア室	その他	合計
平成27年度	-	-	-	1,391	7,304	2,551	5,270	3,463	5,084	126,316
平成28年度	-	-	-	1,319	8,295	2,454	5,860	3,906	5,479	133,887
平成29年度	3496	2621	5093	1,152	7,620	-	-	-	7,137	128,527
平成30年度	3189	2125	4647	1,243	8,026	-	-	-	10,133	134,571
令和元年度	2,958	2,049	4,550	1,001	7,223	-	-	-	9,326	121,007
令和2年度	1,075	0	2,156	89	3,224	-	-	-	3,825	35,453
令和3年度	1,588	0	3,218	100	4,520	-	-	-	4,920	67,883
令和4年度	2,156	1,416	3,384	335	4,874	-	-	-	5,595	82,679
令和5年度	2,583	1,659	3,952	593	4,627	-	-	-	6,186	86,993
令和6年度	2,647	1,808	3,962	764	4,633	-	-	-	6,262	91,171

※平成8年10月1日開館。

※平成12年4月1日から広域内(川越都市圏域内)在住者の、平成31年4月1日から広域内(埼玉県西部地域まちづくり協議会圏域内)在住者の公共施設相互利用を開始した。

・広域内とは、日高市、川越市、所沢市、飯能市、狭山市、入間市、坂戸市、鶴ヶ島市、川島町、毛呂山町及び越生町をいう。

【区分等】

区分1とは、広域内在住の65歳以上の者及び障がい者

区分2とは、広域内在住の65歳未満の者

区分3とは、区分1、2以外の者

※平成29年4月1日から室名変更 ボランティア室→会議室A／会議室→会議室B／活動支援室→会議室C

資料:生活福祉課

1 2. 保健衛生

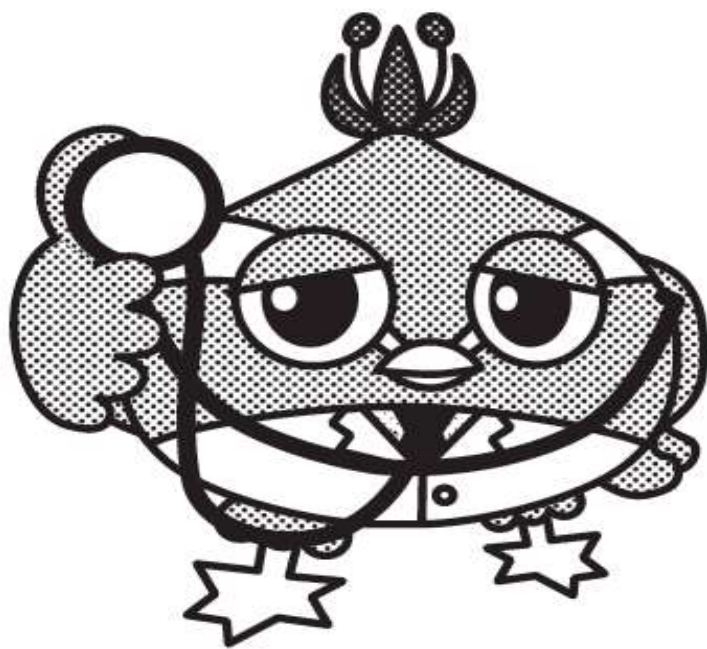

12-1 感染症発生状況

(単位:件)

年	計	一類 感染症	二類 感染症	三類 感染症	新型インフルエンザ 等 感染症
平成27年	10	－	10(結核)	－	－
平成28年	6	－	5(結核)	1(腸管出血性大腸菌感染症)	－
平成29年	6	－	5(結核)	1(腸管出血性大腸菌感染症)	－
平成30年	11	－	7(結核)	4(腸管出血性大腸菌感染症)	－
令和元年	9	－	8(結核)	1(腸管出血性大腸菌感染症)	－
令和2年	12	－	9(結核)	－	3(新型コロナ)
令和3年	2,213	－	6(結核)	4(腸管出血性大腸菌感染症)	2,207(新型コロナ)
令和4年	7,802	－	8(結核)	－	7,794(新型コロナ)
令和5年	439	－	9(結核)	2(腸管出血性大腸菌感染症)	428(新型コロナ5/7まで)
令和6年	6	－	5(結核)	1(腸管出血性大腸菌感染症)	－

「感染症法」に基づく届出による

1類感染症:(1)エボラ出血熱、(2)クリミア・コンゴ出血熱、(3)痘そう、(4)南米出血熱、(5)ペスト、(6)マールブルグ病、(7)ラッサ熱

2類感染症:(1)急性灰白髄炎、(2)結核、(3)ジフテリア、(4)重症急性呼吸器症候群、(5)中東呼吸器症候群、(6)鳥インフルエンザ(H5N1)、(7)鳥インフルエンザ(H7N9)

3類感染症:(1)コレラ、(2)細菌性赤痢、(3)腸管出血性大腸菌感染症、(4)腸チフス、(5)パラチフス

資料:狭山保健所

12-2 基本健康診査・結核検診受診者数

(単位:人)

年度	基本健康診査	結核検診
平成27年度	119	789
平成28年度	116	836
平成29年度	90	982
平成30年度	79	1,000
令和元年度	58	1,071
令和2年度	88	967
令和3年度	93	1,139
令和4年度	88	1,290
令和5年度	87	1,424
令和6年度	106	1,363

資料:保健相談センター

12-3 がん検診受診者

(単位:人)

年度	肺がん	胃がん	子宮がん	乳がん	大腸がん
平成27年度	1,070	630	1,401	1,136	1,606
平成28年度	1,130	650	967	1,128	1,515
平成29年度	1,272	706	805	870	1,510
平成30年度	1,290	703	785	915	1,672
令和元年度	1,359	785	829	892	1,742
令和2年度	1,174	611	695	615	1,568
令和3年度	1,439	731	787	853	1,829
令和4年度	1,734	897	862	895	1,908
令和5年度	1,888	929	955	967	2,198
令和6年度	1,847	938	907	951	2,498

資料:保健相談センター

12-4 献血の状況

(単位:人)

年度	実施回数 (回)	採血目標 (人)	採血数計 (件)	400ml 採血数 (件)	200ml 採血数 (件)	達成率 (%)
平成27年度	48	2,499	1,662	1,384	278	66.5
平成28年度	44	2,540	1,454	1,317	137	57.2
平成29年度	46	2,166	1,690	1,535	155	78.0
平成30年度	45	2,051	1,561	1,447	114	76.1
令和元年度	45	2,108	1,549	1,416	133	73.5
令和2年度	50	2,004	1,828	1,698	130	91.2
令和3年度	46	2,085	1,933	1,820	113	92.7
令和4年度	45	2,238	1,752	1,654	98	78.2
令和5年度	46	2,440	1,829	1,745	84	75.0
令和6年度	43	2,372	1,761	1,696	65	74.2

※400ml、200mlの採血目標については、平成14年度より両方合計での目標値となりました。

資料:保健相談センター

12-5 主要原因別死亡者数

(単位:人)

年	総数	脳血管疾患	悪性新生物	その他の心疾患	虚血性心疾患	肺炎	肝疾患	高血圧性疾患	呼吸器系の疾患 (肺炎を除く)	糖尿病	呼吸器系結核	不慮の事故	自殺	その他・不明
平成26年	509	43	170	39	36	56	7	1	9	6	－	13	9	120
平成27年	519	35	154	47	48	66	5	1	7	4	2	8	11	131
平成28年	541	41	163	40	43	61	5	2	7	13	－	10	9	147
平成29年	580	45	157	50	54	52	4	－	11	7	1	9	12	178
平成30年	572	34	165	65	45	53	8	3	8	9	－	12	5	165
令和元年	610	42	177	52	52	43	7	2	5	4	2	14	11	199
令和2年	588	38	186	62	33	39	9	2	13	5	－	10	8	183
令和3年	655	35	189	70	39	35	7	5	5	6	－	11	7	246
令和4年	681	35	164	70	49	41	8	4	6	7	－	13	13	271
令和5年	654	40	159	53	58	51	9	1	13	8	－	10	8	244

資料:埼玉県保健統計年報

12-6 医療関係従事者数

各年12月31日現在(単位:人)

年	医師	歯科 医師	薬剤師	保健師	助産師	看護師	准看 護師	歯科 衛生士	歯科 技工士
平成18年	53	32	68	9	1	204	126	20	8
平成20年	305	35	133	17	3	872	131	18	7
平成22年	308	39	150	14	1	952	130	20	14
平成24年	317	37	141	21	3	1,006	113	24	12
平成26年	328	33	132	23	3	1,067	96	21	15
平成28年	349	38	143	20	6	1,128	116	29	10
平成30年	356	39	142	22	14	1,198	107	33	14
令和2年	355	40	147	26	13	1,225	109	47	14
令和4年	346	39	163	17	12	1,292	104	24	7

資料:埼玉県保健統計年報

12-7 あん摩・マッサージ指圧師・はり師等

各年3月31日現在(単位:人)

年	あんまマッサージ 指圧師	はり師	きゅう師	柔道整復師
平成27年	31	29	28	37
平成28年	31	32	31	40
平成29年	34	35	34	32
平成30年	34	37	36	36
令和元年	36	38	37	37
令和2年	37	39	38	36
令和3年	37	42	41	39
令和4年	35	40	39	36
令和5年	35	41	40	36
令和6年	32	40	39	37

※従業地による。各施術所からの届出による。

資料:狭山保健所

12-8 医療機関等施設数

各年12月31日現在

年	総数	病院	一般診療所	歯科診療所	助産所	施術所	歯科技工所	病床数		
								病床総数	病床数(病院)	病床数(一般診療所)
平成27年	101	4	20	19	3	43	12	1,014	995	19
平成28年	104	4	21	20	3	43	13	1,014	995	19
平成29年	109	4	23	19	2	46	15	1,026	995	31
平成30年	114	4	21	20	2	53	14	1,026	995	31
令和元年	114	3	23	20	2	52	14	972	941	31
令和2年	114	3	22	20	3	52	14	1,050	1,019	31
令和3年	113	3	22	19	3	52	14	1,050	1,019	31
令和4年	112	3	20	19	3	53	14	1,050	1,019	31
令和5年	106	3	19	18	2	51	13	1,028	997	31
令和6年	103	3	20	16	2	49	13	1,028	997	31

資料: 狭山保健所

12-9 ごみ処理状況

処理人口：翌年度4月1日現在

年度	処理人口 (人)	分別収集可燃 ごみ (t)	分別収集不燃 ごみ (t)	分別収集ペット ボトル (t)	分別収集ビン・カン (t)	分別集 収金属 類 (t)	分別収 集粗大 ごみ (t)	分別収 集乾電 池等 (t)	分別収 集古 紙・古 布 (t)	拠点回 収牛乳 パック (t)	年間総 搬入量 (t)
平成27年度	56,852	15,102	—	134	489	—	352	30	419	1	16,527
平成28年度	56,497	14,868	—	132	483	—	344	30	393	1	16,251
平成29年度	56,224	14,654	—	130	475	—	388	32	351	0	16,030
平成30年度	55,933	14,711	—	124	465	—	413	34	357	0	16,104
令和元年度	55,590	14,887	—	122	413	—	429	31	385	0	16,267
令和2年度	55,142	15,026	—	127	436	—	560	37	464	0	16,650
令和3年度	54,791	14,784	—	133	399	—	441	33	467	0	16,257
令和4年度	54,557	14,476	—	134	385	—	381	32	452	0	15,860
令和5年度	54,324	13,828	—	135	366	—	352	32	433	0	15,146
令和6年度	54,037	13,828	—	137	354	—	335	32	413	0	15,098

注1：平成14年12月から可燃ごみと不燃ごみを併せて資源化処理を開始。区分は可燃ごみ。

注2：平成15年4月から粗大ごみと金属類を同時収集。

注3：平成27年10月から乾電池等に「スプレー缶・使い捨てライター」を追加して収集。

資料：環境課

12-10 し尿処理状況

処理計画人口：翌年度4月1日現在

年度	処理計画 人口 (人)	汲み取り 人口 (人)	汲み取り 総収集量 (kl)	浄化槽 人口 (人)	下水道 人口 (人)	コミュニ ティプラ ント人口 (人)	農業集落 排水人口 (人)
平成27年度	56,852	763	1,561	15,177	33,265	7,806	559
平成28年度	56,497	697	1,261	14,311	34,003	7,643	550
平成29年度	56,224	626	1,203	21,621	34,142	—	533
平成30年度	55,933	622	1,148	20,705	34,742	—	559
令和元年度	55,590	594	1,124	22,869	32,479	—	313
令和2年度	55,142	298	931	22,395	32,140	—	309
令和3年度	54,791	487	868	13,352	33,467	—	295
令和4年度	54,557	482	860	19,092	34,711	—	272
令和5年度	54,324	448	823	19,311	34,279	—	286
令和6年度	54,037	428	849	19,056	34,275	—	278

注：コミュニティプラント＝地域小規模污水处理施設のこと。

※昭和63年度から平成4年度 こま川団地・東急こま川・武蔵台・横手台地区が該当

※平成15年度から武蔵台・横手台地区が該当

※平成29年度より浄化槽人口として扱う。

資料：環境課

1 3. 教育・文化



13-1 指定区分別文化財 指定文化財

指定区分	種類	名称	員数	所在地	所有者 (管理者)	指定年月
国	史跡	高麗村石器時代住居跡	2基	日高市大字台79-1	個人	昭和26年12月
国	工芸品	銅鐘	1口	日高市大字新堀990-1	聖天院	昭和37年2月
国	典籍	大般若經	456帖	日高市大字新堀833	高麗神社	昭和38年2月
国	建造物	高麗家住宅	1棟	日高市大字新堀850	個人	昭和46年6月
県	工芸品	聖天院応仁罅口	1口	日高市大字新堀990-1	聖天院	昭和29年3月
県	旧跡	女影ヶ原古戦場	-	日高市大字女影	日高市	昭和36年9月
県	古文書	町田家文書	14通	日高市大字栗坪92-2	個人	昭和37年3月
県	建造物	高麗神社本殿	1棟	日高市大字新堀833	高麗神社	平成4年3月
市	考古資料	四本木の板石塔婆	1基	日高市大字原宿103	日高市	昭和55年11月
市	歴史資料	高麗氏系図	1巻	日高市大字新堀850	個人	昭和55年11月
市	書跡	徳川将軍寺領寄進状	12通	日高市大字新堀990-1	聖天院	昭和55年11月
市	書跡	徳川将軍社領寄進状	12通	日高市大字新堀833	高麗神社	昭和55年11月
市	史跡	高麗王若光墓	1基	日高市大字新堀990-1	聖天院	昭和55年11月
市	建造物	聖天院山門	1棟	日高市大字新堀990-1	聖天院	昭和57年12月
市	典籍	勝音寺大般若經	600帖	日高市大字栗坪184	勝音寺	昭和57年12月
市	史跡	台の高札場跡	1基	日高市大字台121	個人	昭和57年12月
市	無形民俗文化財	高麗神社の獅子舞	-	日高市大字新堀833	氏子会長	昭和57年12月
市	無形民俗文化財	野々宮神社の獅子舞	-	日高市大字野々宮146	保存会会長	昭和57年12月
市	無形民俗文化財	横手神社の獅子舞	-	日高市大字横手509	保存会会長	昭和57年12月
市	無形民俗文化財	諏訪神社の獅子舞	-	日高市大字栗坪239	氏子総代	昭和57年12月
市	有形民俗文化財	霞野神社の獅子舞、諸道具	1式	日高市大字女影444	氏子総代	昭和57年12月
市	彫刻	木造阿弥陀如来坐像	1軀	日高市大字新堀990-1	聖天院	昭和62年4月
市	彫刻	木造不動明王及び両脇侍像	3軀	日高市大字新堀990-1	聖天院	昭和62年4月

指定 区分	種類	名称	員数	所在地	所有者 (管理者)	指定年月
市	彫刻	木造観音勢至菩薩両立像	2軀	日高市大字新堀990-1	聖天院	昭和62年4月
市	工芸品	聖天院元禄四年銅鐘	1口	日高市大字新堀990-1	聖天院	昭和62年4月
市	彫刻	木造千手観音坐像及び 両脇侍立像	3軀	日高市大字栗坪184	勝音寺	昭和62年4月
市	無形民俗 文化財	八坂神社の祭ばやし	-	日高市大字上鹿山170-1	氏子はやし 連中	昭和62年4月
市	考古資料	大川戸家の宝篋印塔	1基	日高市大字横手	個人	昭和62年4月
市	彫刻	満蔵寺木造不動明王及 び両脇侍像	3軀	日高市大字梅原266	満蔵寺	平成2年3月
市	有形民俗 文化財	野々宮神社奉納相撲場 付、関係資料	1基	日高市大字野々宮146	野々宮神社	平成2年3月
市	建造物	駒形神社の本殿	1棟	日高市大字高萩750	氏子総代	平成2年3月
市	建造物	霞野神社の本殿付、剣道の 懸額	1棟	日高市大字女影444	氏子総代	平成2年3月
市	建造物	三島神社の本殿	1棟	日高市大字下大谷沢144	個人	平成2年3月
市	史跡	三枝氏歴代の墓	8基	日高市大字女影1375の内	長松寺	平成2年3月
市	史跡	大寺廃寺跡	-	日高市大字山根字下大寺1316の内	個人	平成2年3月
市	建造物	聖天院阿弥陀堂	1棟	日高市大字新堀990-1	聖天院	平成2年3月
市	考古資料	高岡廃寺出土遺物	-	日高市大字栗坪92-2	日高市	平成20年3月
市	考古資料	大寺廃寺出土遺物	-	日高市大字栗坪92-2	日高市	平成20年3月
市	考古資料	若宮遺跡(女影廃寺)2、3 次調査出土遺物	-	日高市大字栗坪92-2	日高市	平成20年3月

その他主要な文化財

国認定重要美術品 鍍銀鳩榊彫文長覆輪太刀 1口

県選定重要遺跡 高岡窯跡群(生産遺跡) 大寺廃寺(寺院跡)

国登録有形文化財

[illegible]

資料:生涯學習課

13-2 幼稚園・幼保連携型認定こども園数・学級数・園児数

幼稚園

各年5月1日現在(単位:人)

年	園数	学級数	園児総数計	園児総数男	園児総数女	3歳児計	3歳児男	3歳児女	4歳児計	4歳児男	4歳児女	5歳児計	5歳児男	5歳児女	教員数
平成28年	4	30	774	387	387	198	99	99	279	137	142	297	151	146	49
平成29年	4	30	719	363	356	195	105	90	242	121	121	282	137	145	50
平成30年	3	25	556	285	271	148	80	68	194	100	94	214	105	109	34
令和元年	3	24	541	285	256	165	90	75	177	92	85	199	103	96	33
令和2年	2	14	353	190	163	110	57	53	131	71	60	112	62	50	23
令和3年	2	15	323	169	154	84	46	38	109	53	56	130	70	60	23
令和4年	2	13	293	153	140	96	51	45	88	49	39	109	53	56	23
令和5年	2	14	270	137	133	79	36	43	103	52	51	88	49	39	24
令和6年	2	13	251	124	127	72	35	37	77	39	38	102	50	52	26
令和7年	2	12	211	103	108	63	35	28	75	36	39	73	32	41	23

幼保連携型認定こども園

各年5月1日現在(単位:人)

年	こども園数	学級数	園児総数計	園児総数男	園児総数女	0歳児計	0歳児男	0歳児女	1歳児計	1歳児男	1歳児女	2歳児計	2歳児男	2歳児女	教員数
						3歳児計	3歳児男	3歳児女	4歳児計	4歳児男	4歳児女	5歳児計	5歳児男	5歳児女	
令和元年	1	6	150	81	69	4	2	2	10	5	5	12	6	6	16
						38	21	17	39	23	16	47	24	23	
令和2年	2	13	356	190	166	10	4	6	27	14	13	29	14	15	33
						81	48	33	104	56	48	105	54	51	
令和3年	2	13	327	177	150	5	0	5	21	8	13	30	16	14	34
						82	44	38	84	50	34	105	59	46	
令和4年	2	12	306	151	155	14	4	10	27	13	14	23	9	14	38
						78	32	46	86	45	41	78	48	30	
令和5年	2	12	300	139	161	9	3	6	31	12	19	30	17	13	44
						62	30	32	80	32	48	88	45	43	
令和6年	2	13	238	116	122	7	5	2	24	12	12	28	11	17	39
						83	47	36	71	35	36	84	34	50	
令和7年	2	14	303	146	157	5	5	0	24	10	14	27	14	13	43
						95	47	48	77	41	36	75	29	46	

資料:学校基本調査

13-3 小学校別児童数・学級数・教員数

令和7年5月1日現在(単位:人)

学校名	児童総数	児童数 1年	児童数 2年	児童数 3年	児童数 4年	児童数 5年	児童数 6年	学級数	教員総数	教員数 男	教員数 女
高麗小中学校(前期課程)	175	27	23	34	29	32	30	8	14	5	9
高麗川小学校	711	102	105	123	125	124	132	27	44	14	30
高萩小学校	517	78	91	86	76	98	88	22	35	14	21
高根小中学校(前期課程)	149	21	23	23	28	28	26	9	16	6	10
高萩北小学校	467	57	60	76	87	77	110	22	35	7	28
武蔵台小中学校(前期課程)	196	35	29	28	28	34	42	10	16	8	8

令和6年5月1日現在(単位:人)

学校名	児童総数	児童数 1年	児童数 2年	児童数 3年	児童数 4年	児童数 5年	児童数 6年	学級数	教員総数	教員数 男	教員数 女
高麗小学校	178	23	34	32	32	28	29	8	14	5	9
高麗川小学校	747	102	121	126	124	131	143	27	47	15	32
高萩小学校	532	90	86	76	98	86	96	21	34	13	21
高根小中学校(前期課程)	149	23	21	26	27	24	28	9	17	7	10
高萩北小学校	505	62	74	86	77	108	98	21	33	10	23
武蔵台小中学校(前期課程)	192	29	28	28	30	42	35	9	15	8	7

令和5年5月1日現在(単位:人)

学校名	児童総数	児童数 1年	児童数 2年	児童数 3年	児童数 4年	児童数 5年	児童数 6年	学級数	教員総数	教員数 男	教員数 女
高麗小学校	191	34	34	32	28	29	34	8	13	7	6
高麗川小学校	799	121	120	129	130	142	157	27	47	14	33
高萩小学校	533	85	74	97	84	97	96	21	31	12	19
高根小学校	170	20	29	28	24	28	41	9	19	8	11
高萩北小学校	553	76	88	77	108	99	105	22	35	10	25
武蔵台小中学校(前期課程)	198	27	26	29	42	35	39	9	14	8	6

令和4年5月1日現在(単位:人)

学校名	児童総数	児童数 1年	児童数 2年	児童数 3年	児童数 4年	児童数 5年	児童数 6年	学級数	教員総数	教員数 男	教員数 女
高麗小学校	203	34	32	28	29	34	46	9	14	8	6
高麗川小学校	836	121	132	128	142	160	153	29	51	16	35
高萩小学校	540	73	97	84	96	98	92	21	33	15	18
高根小学校	182	27	29	24	26	41	35	9	20	7	13
高萩北小学校	579	86	74	106	98	106	109	21	35	12	23
武蔵台小学校	204	26	27	41	34	38	38	9	16	9	7

令和3年5月1日現在(単位:人)

学校名	児童総数	児童数 1年	児童数 2年	児童数 3年	児童数 4年	児童数 5年	児童数 6年	学級数	教員総数	教員数 男	教員数 女
高麗小学校	214	33	29	28	34	46	44	9	14	6	8
高麗川小学校	871	135	130	140	163	152	151	28	51	15	36
高萩小学校	562	97	83	96	96	93	97	21	32	15	17
高根小学校	198	26	22	30	40	35	45	10	21	7	14
高萩北小学校	624	73	104	98	105	110	134	22	36	14	22
武蔵台小学校	211	27	40	34	37	38	35	9	15	9	6

令和2年5月1日現在(単位:人)

学校名	児童総数	児童数 1年	児童数 2年	児童数 3年	児童数 4年	児童数 5年	児童数 6年	学級数	教員総数	教員数 男	教員数 女
高麗小学校	230	28	27	34	45	45	51	10	15	6	9
高麗川小学校	892	132	144	162	153	148	153	28	49	15	34
高萩小学校	584	84	96	94	92	96	122	20	34	13	21
高根小学校	224	22	32	41	34	46	49	10	21	8	13
高萩北小学校	675	105	97	105	110	133	125	22	32	10	22
武蔵台小学校	223	39	33	37	35	35	44	10	15	8	7

令和元年5月1日現在(単位:人)

学校名	児童総数	児童数 1年	児童数 2年	児童数 3年	児童数 4年	児童数 5年	児童数 6年	学級数	教員総数	教員数 男	教員数 女
高麗小学校	243	27	34	45	45	51	41	10	15	7	8
高麗川小学校	909	141	157	148	151	151	161	29	49	14	35
高萩小学校	623	98	98	92	96	123	116	21	30	10	20
高根小学校	257	33	40	36	47	50	51	12	25	9	16
高萩北小学校	703	95	104	109	133	122	140	22	36	14	22
武蔵台小学校	227	31	36	36	33	43	48	10	16	7	9

平成30年5月1日現在(単位:人)

学校名	児童総数	児童数 1年	児童数 2年	児童数 3年	児童数 4年	児童数 5年	児童数 6年	学級数	教員総数	教員数 男	教員数 女
高麗小学校	253	33	45	45	49	41	40	10	15	7	8
高麗川小学校	917	151	145	146	149	160	166	30	51	17	34
高萩小学校	596	95	91	94	123	115	78	20	31	13	18
高根小学校	274	40	39	49	52	51	43	13	25	8	17
高萩北小学校	756	106	106	130	125	139	150	24	36	15	21
武蔵台小学校	244	35	36	33	43	49	48	11	18	5	13

平成29年5月1日現在(単位:人)

学校名	児童総数	児童数 1年	児童数 2年	児童数 3年	児童数 4年	児童数 5年	児童数 6年	学級数	教員総数	教員数 男	教員数 女
高麗小学校	259	47	42	49	39	39	43	11	17	7	10
高麗川小学校	939	148	142	149	161	166	173	30	49	16	33
高萩小学校	589	89	95	123	116	78	88	20	28	13	15
高根小学校	313	38	53	53	53	43	73	13	24	10	14
高萩北小学校	770	106	128	124	140	149	123	25	37	17	20
武蔵台小学校	257	36	33	44	49	48	47	12	19	7	12

平成28年5月1日現在(単位:人)

学校名	児童総数	児童数 1年	児童数 2年	児童数 3年	児童数 4年	児童数 5年	児童数 6年	学級数	教員総数	教員数 男	教員数 女
高麗小学校	243	41	48	39	38	42	35	10	15	7	8
高麗川小学校	970	141	153	160	165	176	175	32	53	18	35
高萩小学校	593	93	122	115	74	86	103	19	28	12	16
高根小学校	324	54	53	52	43	73	49	13	22	9	13
高萩北小学校	813	125	127	140	150	124	147	26	36	12	24
武蔵台小学校	271	30	44	49	54	47	47	12	18	7	11

資料:学校教育課

13-4 小学校数・学級数・児童数

各年5月1日現在(単位:人)

年	学校数	学級数	児童数 計	児童数 男	児童数 女	教員数 計	教員数 男	教員数 女	教員1人 当たりの 児童数
平成28年	6	112	3,214	1,622	1,592	172	65	107	18.7
平成29年	6	111	3,127	1,599	1,528	174	70	104	18.0
平成30年	6	108	3,040	1,528	1,512	176	65	111	17.2
令和元年	6	104	2,962	1,471	1,491	171	61	110	17.3
令和2年	6	100	2,828	1,393	1,435	167	60	107	16.9
令和3年	6	99	2,680	1,332	1,348	169	66	103	15.7
令和4年	6	98	2,544	1,278	1,266	169	67	102	15.0
令和5年	6	96	2,444	1,225	1,219	159	59	100	15.0
令和6年	6	95	2,303	1,164	1,139	160	58	102	14.4
令和7年	6	98	2,215	1,117	1,098	160	54	106	13.8

資料:学校教育課

13-5 中学校別生徒数・学級数・教員数

令和7年5月1日現在(単位:人)

学校名	生徒総数	生徒 1年	生徒 2年	生徒 3年	学級数	教員 総数	教員 男	教員 女
高麗小中学校(後期課程)	103	27	30	46	6	17	10	7
高麗川中学校	427	132	153	142	16	28	12	16
高萩中学校	279	88	97	94	12	24	16	8
高根小中学校(後期課程)	105	32	39	34	5	14	9	5
高萩北中学校	308	97	101	110	11	24	16	8
武蔵台小中学校(後期課程)	106	31	37	38	5	13	8	5

令和6年5月1日現在(単位:人)

学校名	生徒総数	生徒 1年	生徒 2年	生徒 3年	学級数	教員 総数	教員 男	教員 女
高麗中学校	115	31	46	38	5	14	10	4
高麗川中学校	439	154	144	141	16	28	12	16
高萩中学校	281	96	94	91	12	23	15	8
高根小中学校(後期課程)	118	39	33	46	6	19	11	8
高萩北中学校	342	100	111	131	12	26	16	10
武蔵台小中学校(後期課程)	111	37	38	36	4	13	6	7

令和5年5月1日現在(単位:人)

学校名	生徒総数	生徒 1年	生徒 2年	生徒 3年	学級数	教員 総数	教員 男	教員 女
高麗中学校	127	45	38	44	7	16	11	5
高麗川中学校	447	146	142	159	15	29	16	13
高萩中学校	303	91	91	121	11	22	16	6
高根中学校	125	34	45	46	7	18	12	6
高萩北中学校	360	111	130	119	12	27	14	13
武蔵台小中学校(後期課程)	113	38	36	39	5	14	8	6

令和4年5月1日現在(単位:人)

学校名	生徒総数	生徒 1年	生徒 2年	生徒 3年	学級数	教員 総数	教員 男	教員 女
高麗中学校	119	38	44	37	5	14	10	4
高麗川中学校	455	141	157	157	15	30	13	17
高萩中学校	320	91	121	108	11	23	17	6
高根中学校	140	44	46	50	8	22	16	6
高萩北中学校	385	130	119	136	13	29	16	13
武蔵台中学校	116	34	37	45	6	15	9	6

令和3年5月1日現在(単位:人)

学校名	生徒総数	生徒 1年	生徒 2年	生徒 3年	学級数	教員 総数	教員 男	教員 女
高麗中学校	120	44	38	38	6	15	10	5
高麗川中学校	476	157	157	162	15	31	16	15
高萩中学校	305	120	108	77	10	23	18	5
高根中学校	142	48	50	44	8	18	12	6
高萩北中学校	405	120	138	147	14	27	16	11
武蔵台中学校	126	39	43	44	6	17	11	6

令和2年5月1日現在(単位:人)

学校名	生徒総数	生徒 1年	生徒 2年	生徒 3年	学級数	教員 総数	教員 男	教員 女
高麗中学校	114	38	38	38	5	13	7	6
高麗川中学校	480	155	159	166	15	31	17	14
高萩中学校	273	108	76	89	9	19	15	4
高根中学校	157	49	42	66	8	18	13	5
高萩北中学校	401	138	147	116	13	27	15	12
武蔵台中学校	133	44	43	46	7	17	11	6

令和元年5月1日現在(単位:人)

学校名	生徒総数	生徒 1年	生徒 2年	生徒 3年	学級数	教員 総数	教員 男	教員 女
高麗中学校	113	38	38	37	5	13	9	4
高麗川中学校	500	158	169	173	16	32	19	13
高萩中学校	265	77	89	99	9	21	16	5
高根中学校	158	42	68	48	7	16	10	6
高萩北中学校	406	148	114	144	12	26	16	10
武蔵台中学校	137	44	46	47	7	17	11	6

平成30年5月1日現在(単位:人)

学校名	生徒総数	生徒 1年	生徒 2年	生徒 3年	学級数	教員 総数	教員 男	教員 女
高麗中学校	109	38	36	35	4	13	9	4
高麗川中学校	502	168	175	159	16	31	17	14
高萩中学校	285	87	96	102	10	20	14	6
高根中学校	176	69	47	60	7	16	10	6
高萩北中学校	386	114	143	129	12	25	15	10
武蔵台中学校	127	47	46	34	6	14	9	5

平成29年5月1日現在(単位:人)

学校名	生徒総数	生徒 1年	生徒 2年	生徒 3年	学級数	教員 総数	教員 男	教員 女
高麗中学校	102	36	35	31	4	14	8	6
高麗川中学校	495	174	159	162	16	30	16	14
高萩中学校	281	96	102	83	9	21	13	8
高根中学校	172	47	60	65	7	17	9	8
高萩北中学校	396	143	129	124	12	24	16	8
武蔵台中学校	141	46	36	59	6	14	9	5

平成28年5月1日現在(単位:人)

学校名	生徒総数	生徒 1年	生徒 2年	生徒 3年	学級数	教員 総数	教員 男	教員 女
高麗中学校	97	33	31	33	4	13	8	5
高麗川中学校	466	157	159	150	15	30	18	12
高萩中学校	292	102	83	107	10	21	14	7
高根中学校	191	61	65	65	7	17	10	7
高萩北中学校	362	129	124	109	11	22	13	9
武蔵台中学校	127	37	58	32	5	13	7	6

※義務教育学校の後期課程については、表題中1年、2年、3年とあるのは、
それぞれ7年、8年、9年と読み替える。

資料:学校教育課

13-6 中学校数・学級数・生徒数

各年5月1日現在(単位:人)

年	学校数	学級数	生徒数 計	生徒数 男	生徒数 女	教員数 計	教員数 男	教員数 女	教員1人 当たりの 生徒数
平成28年	6	52	1,535	780	755	116	70	46	13.2
平成29年	6	54	1,587	780	807	120	71	49	13.2
平成30年	6	55	1,586	810	776	119	74	45	13.3
令和元年	6	56	1,579	801	778	123	79	44	12.8
令和2年	6	57	1,558	818	740	125	78	47	12.5
令和3年	6	59	1,574	801	773	131	83	48	12.1
令和4年	6	58	1,535	764	771	133	81	52	12.0
令和5年	6	57	1,475	737	738	125	73	52	11.8
令和6年	6	55	1,406	707	699	123	70	53	11.4
令和7年	6	55	1,328	670	658	120	71	49	11.1

資料:学校教育課

13-7 中学校卒業者の進路別状況

(単位:人)

年度	卒業 者数 計	卒業 者数 男	卒業 者数 女	進学者 男	進学者 女	就職者 男	就職者 女	就職進 学者 男	就職進 学者 女	無職・ その他 男	無職・ その他 女
平成27年度	487	268	219	268	219	0	0	-	-	0	0
平成28年度	496	262	234	259	234	0	0	-	-	3	0
平成29年度	523	249	274	249	274	0	0	-	-	0	0
平成30年度	522	274	248	273	247	1	0	-	-	0	1
令和元年度	549	259	290	256	289	1	0	-	-	2	1
令和2年度	522	277	245	274	245	0	0	-	-	3	0
令和3年度	513	267	246	265	244	1	0	-	-	1	2
令和4年度	534	278	256	277	252	0	0	-	-	1	4
令和5年度	529	260	269	256	269	1	0	-	-	3	0
令和6年度	401	189	212	189	212	0	0	-	-	0	0

資料:学校教育課

13-8 小学生及び中学生の体位

令和6年

項目	性別	区分	小学 1年生	小学 2年生	小学 3年生	小学 4年生	小学 5年生	小学 6年生	中学 1年生	中学 2年生	中学 3年生
身長 (cm)	男	日高	115.6	122.1	128.3	133.3	139.4	145.3	153.5	161.3	165.4
		全国	116.7	122.6	128.5	134.0	139.7	146.0	154.0	161.1	166.1
	女	日高	115.5	121.5	126.8	133.6	140.6	147.2	152.0	154.7	156.8
		全国	115.8	121.8	127.7	134.1	141.1	147.8	152.3	155.0	156.4
体重 (kg)	男	日高	21.6	24.5	27.8	31.4	35.3	39.9	45.3	51.6	54.8
		全国	21.4	24.2	27.6	31.2	35.2	39.6	45.3	50.5	55.0
	女	日高	21.1	23.7	26.6	30.2	35.7	39.6	44.7	47.5	51.5
		全国	21.0	23.7	26.9	30.5	35.0	40.1	44.4	47.5	49.6
座高 (cm)	男	日高	-	-	-	-	-	-	-	-	-
		全国	-	-	-	-	-	-	-	-	-
	女	日高	-	-	-	-	-	-	-	-	-
		全国	-	-	-	-	-	-	-	-	-

令和5年

項目	性別	区分	小学 1年生	小学 2年生	小学 3年生	小学 4年生	小学 5年生	小学 6年生	中学 1年生	中学 2年生	中学 3年生
身長 (cm)	男	日高	116.6	122.8	128.0	134.3	138.8	145.9	153.6	160.5	165.2
		全国	116.9	123.0	128.6	134.1	139.6	146.2	154.2	161.1	166.0
	女	日高	116.0	121.3	127.6	134.3	140.9	147.6	151.8	155.3	156.8
		全国	116.0	122.1	127.8	134.4	141.4	147.9	152.3	155.0	156.4
体重 (kg)	男	日高	22.0	25.2	27.7	32.4	34.0	40.3	46.2	50.9	54.8
		全国	21.4	24.2	27.6	31.2	35.2	39.6	45.3	50.5	55.0
	女	日高	21.6	23.9	26.9	31.8	35.0	40.5	44.3	49.2	50.9
		全国	21.2	24.0	27.0	31.0	35.3	40.2	44.5	47.6	49.8
座高 (cm)	男	日高	-	-	-	-	-	-	-	-	-
		全国	-	-	-	-	-	-	-	-	-
	女	日高	-	-	-	-	-	-	-	-	-
		全国	-	-	-	-	-	-	-	-	-

令和4年

項目	性別	区分	小学 1年生	小学 2年生	小学 3年生	小学 4年生	小学 5年生	小学 6年生	中学 1年生	中学 2年生	中学 3年生
身長 (cm)	男	日高	116.9	122.1	128.8	133.5	139.2	145.8	152.8	159.9	165.2
		全国	116.7	122.6	128.3	133.8	139.3	145.9	153.6	160.6	165.7
	女	日高	115.3	121.7	127.9	134.1	141.2	147.4	152.4	155.0	156.7
		全国	115.8	121.8	127.6	134.1	140.9	147.3	152.1	155.0	156.5
体重 (kg)	男	日高	22.5	24.2	28.6	30.8	35.7	41.0	45.5	50.5	54.1
		全国	21.7	24.5	27.7	31.3	35.1	39.6	45.2	50.0	54.7
	女	日高	21.2	23.8	27.9	30.6	35.7	40.0	45.8	48.6	51.1
		全国	21.2	23.9	27.0	30.6	35.0	39.8	44.4	47.6	50.0
座高 (cm)	男	日高	-	-	-	-	-	-	-	-	-
		全国	-	-	-	-	-	-	-	-	-
	女	日高	-	-	-	-	-	-	-	-	-
		全国	-	-	-	-	-	-	-	-	-

令和3年

項目	性別	区分	小学 1年生	小学 2年生	小学 3年生	小学 4年生	小学 5年生	小学 6年生	中学 1年生	中学 2年生	中学 3年生
身長 (cm)	男	日高	116.3	122.9	127.5	133.5	139.0	144.7	152.7	159.7	165.2
		全国	116.9	122.6	128.4	133.2	139.5	144.8	152.5	159.5	165.2
	女	日高	115.4	121.7	127.2	133.8	140.3	147.2	152.0	155.2	156.7
		全国	115.6	121.4	127.3	133.7	140.7	146.7	152.1	154.8	156.6
体重 (kg)	男	日高	21.4	25.1	26.9	31.4	35.7	39.0	44.9	49.1	54.5
		全国	21.6	24.2	27.2	30.7	34.8	38.2	43.7	48.7	53.8
	女	日高	21.1	24.2	26.8	30.5	34.5	40.7	44.9	48.9	50.4
		全国	20.8	23.5	26.5	30.4	34.4	39.0	44.3	47.0	50.2
座高 (cm)	男	日高	-	-	-	-	-	-	-	-	-
		全国	-	-	-	-	-	-	-	-	-
	女	日高	-	-	-	-	-	-	-	-	-
		全国	-	-	-	-	-	-	-	-	-

令和2年

項目	性別	区分	小学 1年生	小学 2年生	小学 3年生	小学 4年生	小学 5年生	小学 6年生	中学 1年生	中学 2年生	中学 3年生
身長 (cm)	男	日高	118.9	124.0	130.1	135.4	139.6	146.5	153.6	160.9	165.9
		全国	116.5	122.6	128.1	133.5	139.0	145.2	152.8	159.5	165.2
	女	日高	117.8	123.5	129.2	135.1	142.0	148.2	152.6	154.6	156.7
		全国	115.6	121.4	127.3	133.4	140.2	146.6	151.9	154.8	156.5
体重 (kg)	男	日高	22.7	24.5	28.7	32.8	35.6	40.5	44.9	50.9	55.0
		全国	21.4	24.2	27.3	30.7	34.4	38.7	44.2	49.2	54.1
	女	日高	22.1	24.4	27.3	31.0	36.4	40.7	46.6	48.0	50.7
		全国	20.9	23.5	26.5	30.0	34.2	39.0	43.8	47.3	50.1
座高 (cm)	男	日高	-	-	-	-	-	-	-	-	-
		全国	-	-	-	-	-	-	-	-	-
	女	日高	-	-	-	-	-	-	-	-	-
		全国	-	-	-	-	-	-	-	-	-

令和元年

項目	性別	区分	小学 1年生	小学 2年生	小学 3年生	小学 4年生	小学 5年生	小学 6年生	中学 1年生	中学 2年生	中学 3年生
身長 (cm)	男	日高	116.2	122.4	127.6	132.9	138.3	143.9	152.1	160.3	164.2
		全国	116.5	122.5	128.1	133.7	138.8	145.2	152.7	159.8	165.3
	女	日高	115.2	120.8	126.8	133.7	139.6	146.7	151.3	154.9	156.6
		全国	115.6	121.5	127.3	133.4	140.1	146.8	151.9	154.9	156.6
体重 (kg)	男	日高	21.3	24.5	26.9	30.6	34.4	37.0	44.1	49.6	52.8
		全国	21.4	24.1	27.2	30.7	34.1	38.4	44.0	48.8	54.0
	女	日高	21.0	23.0	26.3	30.7	33.9	40.1	43.3	47.4	50.8
		全国	20.9	23.5	26.4	30.0	34.1	39.1	43.7	47.2	49.9
座高 (cm)	男	日高	-	-	-	-	-	-	-	-	-
		全国	-	-	-	-	-	-	-	-	-
	女	日高	-	-	-	-	-	-	-	-	-
		全国	-	-	-	-	-	-	-	-	-

平成30年

項目	性別	区分	小学 1年生	小学 2年生	小学 3年生	小学 4年生	小学 5年生	小学 6年生	中学 1年生	中学 2年生	中学 3年生
身長 (cm)	男	日高	116.6	122.0	127.4	133.2	137.9	144.7	152.9	158.0	165.3
		全国	116.5	122.5	128.2	133.5	139.0	145.0	152.8	160.0	165.3
	女	日高	115.0	120.9	127.5	133.1	140.1	145.6	151.7	155.0	156.9
		全国	115.7	121.5	127.3	133.4	140.1	146.7	151.8	154.9	156.5
体重 (kg)	男	日高	21.8	24.1	27.0	30.9	33.2	38.4	44.3	47.5	53.3
		全国	21.4	24.1	27.2	30.5	34.2	38.2	44.0	49.0	53.9
	女	日高	20.5	23.3	27.2	29.7	35.0	38.3	43.2	47.7	50.4
		全国	21.4	24.1	27.2	30.5	34.2	38.2	43.6	47.2	50.0
座高 (cm)	男	日高	-	-	-	-	-	-	-	-	-
		全国	-	-	-	-	-	-	-	-	-
	女	日高	-	-	-	-	-	-	-	-	-
		全国	-	-	-	-	-	-	-	-	-

平成29年

項目	性別	区分	小学 1年生	小学 2年生	小学 3年生	小学 4年生	小学 5年生	小学 6年生	中学 1年生	中学 2年生	中学 3年生
身長 (cm)	男	日高	116.4	121.9	127.6	132.7	138.6	144.9	150.9	159.8	164.8
		全国	116.5	122.5	128.1	133.6	138.8	145.2	152.7	159.9	165.2
	女	日高	115.2	121.8	126.9	133.8	138.9	146.2	151.9	155.0	156.3
		全国	115.6	121.5	127.2	133.4	140.2	146.8	151.9	154.8	156.5
体重 (kg)	男	日高	21.5	23.7	27.4	29.8	34.2	38.4	42.9	48.3	52.8
		全国	21.4	24.0	27.2	30.6	34.0	38.4	44.0	48.8	53.9
	女	日高	20.9	24.0	26.2	30.7	33.4	38.5	43.8	47.1	50.0
		全国	20.9	23.5	26.4	29.8	34.0	39.0	43.7	47.2	50.0
座高 (cm)	男	日高	-	-	-	-	-	-	-	-	-
		全国	-	-	-	-	-	-	-	-	-
	女	日高	-	-	-	-	-	-	-	-	-
		全国	-	-	-	-	-	-	-	-	-

平成28年

項目	性別	区分	小学 1年生	小学 2年生	小学 3年生	小学 4年生	小学 5年生	小学 6年生	中学 1年生	中学 2年生	中学 3年生
身長 (cm)	男	日高	116.3	122.2	127.5	133.1	138.7	143.8	152.4	159.2	164.3
		全国	116.5	122.5	128.1	133.6	138.7	144.8	152.6	159.8	165.1
	女	日高	115.9	121.3	127.8	132.1	139.7	146.5	151.6	154.8	156.9
		全国	115.5	121.5	127.3	133.4	140.1	146.7	151.8	154.9	156.5
体重 (kg)	男	日高	21.2	24.3	26.6	30.7	34.2	37.9	43.8	47.7	53.7
		全国	21.3	23.9	26.9	30.4	34.0	38.2	43.9	48.8	53.9
	女	日高	21.6	23.3	27.2	29.2	33.9	39.0	43.0	47.1	50.3
		全国	20.8	23.4	26.4	29.7	33.9	38.8	43.6	47.3	49.9
座高 (cm)	男	日高	-	-	-	-	-	-	-	-	-
		全国	-	-	-	-	-	-	-	-	-
	女	日高	-	-	-	-	-	-	-	-	-
		全国	-	-	-	-	-	-	-	-	-

平成27年

項目	性別	区分	小学 1年生	小学 2年生	小学 3年生	小学 4年生	小学 5年生	小学 6年生	中学 1年生	中学 2年生	中学 3年生
身長 (cm)	男	日高	116.2	121.9	127.9	133.3	137.9	145.0	152.0	158.6	164.6
		全国	116.5	122.5	128.1	133.5	138.9	145.2	152.6	159.8	165.1
	女	日高	115.5	121.7	126.8	133.0	139.8	146.0	151.5	155.1	157.3
		全国	115.5	121.5	127.3	133.4	140.1	146.7	151.8	154.9	156.5
体重 (kg)	男	日高	21.4	23.8	27.2	30.4	33.8	38.1	43.2	47.6	52.3
		全国	21.3	23.9	26.9	30.4	34.0	38.2	43.9	48.8	53.9
	女	日高	20.8	24.0	25.7	29.7	33.8	38.2	43.4	47.2	51.0
		全国	20.8	23.4	26.4	29.7	33.9	38.8	43.6	47.3	49.9
座高 (cm)	男	日高	64.8	67.1	69.9	72.2	74.1	77.2	80.9	84.8	87.5
		全国	64.8	67.6	70.2	72.6	74.9	77.7	81.4	85.1	88.2
	女	日高	64.2	67.1	68.8	72.5	75.4	78.5	81.7	83.7	85.3
		全国	64.4	67.2	69.9	72.7	75.8	79.2	82.1	83.9	84.9

※平成28年より座高が検査項目から除かれました。

資料：学校教育課

13-9 小学校及び中学校の理由別長期欠席者数

小学校

(単位:人)

年度	総数	病気	経済的 理由	不登校	学校 ぎらい	その他
平成27年度	25	2	—	13	—	10
平成28年度	30	7	—	14	—	9
平成29年度	22	5	—	10	—	7
平成30年度	30	7	—	15	—	8
令和元年度	37	5	—	17	—	15
令和2年度	50	13	—	29	—	8
令和3年度	103	11	—	34	—	58
令和4年度	83	17	—	47	—	19
令和5年度	118	46	—	53	—	19
令和6年度	110	63	—	33	—	14

中学校

(単位:人)

年度	総数	病気	経済的 理由	不登校	学校 ぎらい	その他
平成27年度	42	14	—	26	—	2
平成28年度	51	8	—	32	—	11
平成29年度	61	16	—	38	—	7
平成30年度	72	6	—	60	—	6
令和元年度	78	7	—	62	—	9
令和2年度	70	11	—	48	—	11
令和3年度	101	8	—	80	—	13
令和4年度	123	12	—	97	—	14
令和5年度	121	17	—	95	—	9
令和6年度	134	20	—	110	—	4

資料:学校教育課

13-10 高等学校の生徒数・教員数

(県立日高高等学校)

各年5月1日現在(単位:人)

年	生徒数計	生徒数男	生徒数女	教員数計	教員数男	教員数女	教員1人当たりの生徒数
平成27年	419	226	193	32	19	13	13.1
平成28年	384	198	186	32	18	14	12.0
平成29年	396	201	195	33	16	17	12.0
平成30年	436	209	227	35	19	16	12.5
令和元年	436	189	247	36	20	16	12.1
令和2年	434	177	257	33	17	16	13.2
令和3年	449	177	272	35	18	17	12.8
令和4年	444	197	247	36	21	15	12.3
令和5年	428	182	246	38	20	18	11.3
令和6年	417	182	235	37	23	14	11.2

資料:学校基本調査

13-11 高等学校卒業者の進路状況

(県立日高高等学校)

各年5月1日現在(単位:人)

年度	卒業者 計	卒業者 男	卒業者 女	進学者 男	進学者 女	就職者 男	就職者 女	無職・そ の他男	無職・そ の他女
平成27年度	138	60	78	26	27	28	41	6	10
平成28年度	136	75	61	25	21	48	35	2	5
平成29年度	110	63	47	22	19	39	27	2	1
平成30年度	102	51	51	17	15	32	29	2	7
令和元年度	127	62	65	23	26	33	29	6	10
令和2年度	140	72	68	31	27	40	39	1	2
令和3年度	116	49	67	17	34	31	33	1	－
令和4年度	146	55	91	34	50	21	40	－	1
令和5年度	131	55	76	36	44	15	22	4	10
令和6年度	126	55	71	28	45	24	20	3	6

資料:学校基本調査

13-12 職名別小学校・中学校・義務教育学校教員数

令和7年5月1日現在(単位:人)

職名	小学校			中学校			義務教育学校		
	計	男	女	計	男	女	計	男	女
計	114	35	79	76	44	32	90	46	44
校長	3	2	1	3	3	0	3	3	0
副校長	—	—	—	—	—	—	—	—	—
教頭	3	2	1	3	2	1	6	5	1
主幹教諭	2	2	0	1	1	0	0	0	0
指導教諭	—	—	—	—	—	—	—	—	—
教諭	92	25	67	63	35	28	69	37	32
助教諭	4	2	2	0	0	0	3	1	2
養護教諭	3	0	3	3	0	3	6	0	6
養護助教諭	0	0	0	0	0	0	0	0	0
栄養教諭	1	0	1	0	0	0	1	0	1
講師	4	2	2	3	3	0	2	0	2

令和6年5月1日現在(単位:人)

職名	小学校			中学校			義務教育学校		
	計	男	女	計	男	女	計	男	女
計	128	43	85	91	53	38	64	32	32
校長	4	4	0	4	4	0	2	2	0
副校長	—	—	—	—	—	—	—	—	—
教頭	4	2	2	4	4	0	4	4	0
主幹教諭	1	1	0	3	2	1	1	1	0
指導教諭	—	—	—	—	—	—	—	—	—
教諭	100	29	71	75	42	33	49	25	24
助教諭	9	4	5	0	0	0	1	0	1
養護教諭	4	0	4	4	0	4	4	0	4
養護助教諭	0	0	0	0	0	0	0	0	0
栄養教諭	1	0	1	0	0	0	1	0	1
講師	5	3	2	1	1	0	2	0	2

令和5年5月1日現在(単位:人)

職名	小学校			中学校			義務教育学校		
	計	男	女	計	男	女	計	男	女
計	147	51	96	112	66	46	5	3	2
校長	5	5	0	5	5	0	0	0	0
副校長	—	—	—	—	—	—	—	—	—
教頭	5	3	2	5	5	0	0	0	0
主幹教諭	1	0	1	3	2	1	0	0	0
指導教諭	—	—	—	—	—	—	—	—	—
教諭	116	36	80	91	53	38	1	0	1
助教諭	7	4	3	0	0	0	0	0	0
養護教諭	5	0	5	6	0	6	0	0	0
養護助教諭	0	0	0	0	0	0	0	0	0
栄養教諭	2	0	2	0	0	0	0	0	0
講師	6	3	3	2	1	1	4	3	1

令和4年5月1日現在(単位:人)

職名	小学校			中学校			義務教育学校		
	計	男	女	計	男	女	計	男	女
計	169	67	102	128	76	52	—	—	—
校長	6	6	0	6	5	1	—	—	—
副校長	—	—	—	—	—	—	—	—	—
教頭	6	5	1	6	6	0	—	—	—
主幹教諭	2	1	1	3	2	1	—	—	—
指導教諭	—	—	—	—	—	—	—	—	—
教諭	133	45	88	105	63	42	—	—	—
助教諭	10	8	2	0	0	0	—	—	—
養護教諭	7	0	7	7	0	7	—	—	—
養護助教諭	0	0	0	0	0	0	—	—	—
栄養教諭	2	0	2	0	0	0	—	—	—
講師	3	2	1	1	0	1	—	—	—

令和3年5月1日現在(単位:人)

職名	小学校			中学校			義務教育学校		
	計	男	女	計	男	女	計	男	女
計	170	66	104	130	82	48	-	-	-
校長	6	6	0	6	5	1	-	-	-
副校長	-	-	-	-	-	-	-	-	-
教頭	6	5	1	6	6	0	-	-	-
主幹教諭	3	3	0	3	3	0	-	-	-
指導教諭	-	-	-	-	-	-	-	-	-
教諭	133	42	91	107	68	39	-	-	-
助教諭	9	8	1	0	0	0	-	-	-
養護教諭	9	0	9	7	0	7	-	-	-
養護助教諭	0	0	0	0	0	0	-	-	-
栄養教諭	1	0	1	0	0	0	-	-	-
講師	3	2	1	1	0	1	-	-	-

令和2年5月1日現在(単位:人)

職名	小学校			中学校			義務教育学校		
	計	男	女	計	男	女	計	男	女
計	167	60	107	125	78	47	-	-	-
校長	6	5	1	6	6	0	-	-	-
副校長	-	-	-	-	-	-	-	-	-
教頭	6	5	1	6	5	1	-	-	-
主幹教諭	4	4	0	2	2	0	-	-	-
指導教諭	-	-	-	-	-	-	-	-	-
教諭	132	38	94	103	64	39	-	-	-
助教諭	9	7	2	0	0	0	-	-	-
養護教諭	7	0	7	7	0	7	-	-	-
養護助教諭	0	0	0	0	0	0	-	-	-
栄養教諭	1	0	1	0	0	0	-	-	-
講師	2	1	1	1	1	0	-	-	-

令和元年5月1日現在(単位:人)

職名	小学校			中学校			義務教育学校		
	計	男	女	計	男	女	計	男	女
計	171	61	110	123	79	44	-	-	-
校長	6	5	1	6	6	0	-	-	-
副校長	-	-	-	-	-	-	-	-	-
教頭	6	5	1	6	6	0	-	-	-
主幹教諭	3	3	0	2	2	0	-	-	-
指導教諭	-	-	-	-	-	-	-	-	-
教諭	138	41	97	103	65	38	-	-	-
助教諭	8	6	2	0	0	0	-	-	-
養護教諭	7	0	7	6	0	6	-	-	-
養護助教諭	0	0	0	0	0	0	-	-	-
栄養教諭	2	0	2	0	0	0	-	-	-
講師	1	1	0	0	0	0	-	-	-

平成30年5月1日現在(単位:人)

職名	小学校			中学校			義務教育学校		
	計	男	女	計	男	女	計	男	女
計	176	65	111	119	74	45	-	-	-
校長	6	5	1	6	6	0	-	-	-
副校長	-	-	-	-	-	-	-	-	-
教頭	7	7	0	6	6	0	-	-	-
主幹教諭	4	4	0	1	1	0	-	-	-
指導教諭	-	-	-	-	-	-	-	-	-
教諭	144	45	99	100	61	39	-	-	-
助教諭	6	4	2	0	0	0	-	-	-
養護教諭	7	0	7	6	0	6	-	-	-
養護助教諭	0	0	0	0	0	0	-	-	-
栄養教諭	2	0	2	0	0	0	-	-	-
講師	0	0	0	0	0	0	-	-	-

平成29年5月1日現在(単位:人)

職名	小学校			中学校			義務教育学校		
	計	男	女	計	男	女	計	男	女
計	174	70	104	120	71	49	-	-	-
校長	6	6	0	6	6	0	-	-	-
副校長	-	-	-	-	-	-	-	-	-
教頭	7	6	1	6	6	0	-	-	-
主幹教諭	5	5	0	1	1	0	-	-	-
指導教諭	-	-	-	-	-	-	-	-	-
教諭	138	47	91	101	58	43	-	-	-
助教諭	10	6	4	0	0	0	-	-	-
養護教諭	7	0	7	6	0	6	-	-	-
養護助教諭	0	0	0	0	0	0	-	-	-
栄養教諭	1	0	1	0	0	0	-	-	-
講師	0	0	0	0	0	0	-	-	-

平成28年5月1日現在(単位:人)

職名	小学校			中学校			義務教育学校		
	計	男	女	計	男	女	計	男	女
計	172	65	107	116	70	46	-	-	-
校長	6	6	0	6	6	0	-	-	-
副校長	-	-	-	-	-	-	-	-	-
教頭	7	6	1	6	6	0	-	-	-
主幹教諭	2	2	0	2	2	0	-	-	-
指導教諭	-	-	-	-	-	-	-	-	-
教諭	141	47	94	96	56	40	-	-	-
助教諭	7	4	3	0	0	0	-	-	-
養護教諭	7	0	7	5	0	5	-	-	-
養護助教諭	0	0	0	1	0	1	-	-	-
栄養教諭	2	0	2	0	0	0	-	-	-
講師	0	0	0	0	0	0	-	-	-

資料:学校教育課

13-13 放課後子ども教室利用状況

年度	放課後子ども教室 開設校数(校)	放課後子ども教室 教室開設日数(日)	放課後子ども教室 参加者数(人)
平成27年度	6	47	3,710
平成28年度	6	51	4,086
平成29年度	6	52	4,149
平成30年度	6	56	4,232
令和元年度	6	50	3,005
令和2年度	0	0	0
令和3年度	0	0	0
令和4年度	1	5	153
令和5年度	5	17	383
令和6年度	6	35	1,065

※令和2年度、令和3年度についてはコロナ禍のため中止いたしました。

資料:生涯学習課

13-14 体育施設利用状況

上段:利用回数 下段:利用人数

年度	運動場夜 間照明 高麗小	運動場夜 間照明 高麗川中	運動場夜 間照明 高萩北小	テニスコ ー ト	市民 プ ー ル	学校 体 育 館	文化 体 育 館
平成27年度	32	3	3	3,747	36	2,602	37,754
	320	33	33	18,254	6,577	44,207	167,088
平成28年度	3	50	3	4,590	34	2,461	40,527
	30	614	50	22,512	6,809	42,611	197,560
平成29年度	3	29	1	4,583	34	2,758	44,953
	68	294	80	22,823	4,967	50,801	168,472
平成30年度	3	38	3	4,247	33	2,555	46,392
	69	405	210	19,356	5,331	47,097	162,107
令和元年度	1	35	1	4,114	38	2,388	44,355
	35	370	20	24,329	5,953	41,655	155,130
令和2年度	0	25	0	4,360	0	1,387	6,402
	0	260	0	29,179	0	24,546	66,805
令和3年度	0	17	0	4,936	10	1,609	24,746
	0	170	0	22,181	2,096	30,220	97,707
令和4年度	0	37	0	5,852	33	2,185	25,030
	0	408	0	26,779	5,236	40,563	96,869
令和5年度	0	29	0	4,924	38	2,133	30,485
	0	300	0	22,815	7,950	34,270	110,930
令和6年度	58	55	0	4,907	35	2,026	34,633
	1,145	724	0	32,086	7,541	31,661	114,276

資料:生涯学習課

13-15 公民館の利用状況

(単位:回・人)

館名	年度	総回数	総人数	公民館 回数	公民館 人数	社会教育 団体回数	社会教育 団体人数	その他 回数	その他 人数
高麗	平成27年度	1,654	20,965	101	3,166	1,373	14,556	180	3,243
	平成28年度	1,888	22,419	109	3,094	1,514	14,714	265	4,611
	平成29年度	1,647	20,864	87	2,516	1,365	13,615	195	4,733
	平成30年度	1,655	19,314	78	2,150	1,384	13,706	193	3,458
	令和元年度	1,554	20,392	61	1,784	1,243	11,999	250	6,609
	令和2年度	897	8,770	59	1,161	709	5,867	129	1,742
	令和3年度	1,268	12,517	73	1,846	941	7,281	254	3,390
	令和4年度	1,550	15,282	104	2,600	988	7,853	458	4,829
	令和5年度	1,623	16,849	84	1,988	1,008	9,123	531	5,738
	令和6年度	1,586	15,881	30	1,124	962	8,986	594	5,771
高麗川	平成27年度	2,086	24,948	91	2,254	1,851	20,119	144	2,575
	平成28年度	2,203	26,010	79	1,683	2,005	22,063	119	2,264
	平成29年度	2,107	26,050	83	1,903	1,889	21,796	135	2,351
	平成30年度	2,340	28,860	267	6,437	1,949	20,445	124	1,978
	令和元年度	1,967	26,308	148	5,412	1,711	18,813	108	2,083
	令和2年度	1,058	9,249	46	502	954	8,223	58	524
	令和3年度	1,685	13,717	93	1,222	1,434	10,908	158	1,587
	令和4年度	1,798	14,847	152	1,575	1,469	11,250	177	2,022
	令和5年度	1,780	16,374	133	2,114	1,343	11,436	304	2,824
	令和6年度	1,765	16,079	80	1,998	1,290	10,857	395	3,224
高萩	平成27年度	1,954	24,029	46	1,984	1,817	19,251	91	2,794
	平成28年度	1,911	27,839	47	3,501	1,762	18,647	102	5,691
	平成29年度	1,912	28,211	59	7,308	1,763	18,107	90	2,796
	平成30年度	1,781	25,186	60	4,174	1,696	17,700	115	3,312
	令和元年度	1,628	26,282	68	8,485	1,443	14,711	117	3,086
	令和2年度	958	8,060	116	544	746	6,084	96	1,432
	令和3年度	1,295	11,776	91	737	1,086	7,874	118	3,165
	令和4年度	1,538	17,660	78	1,659	1,228	11,588	232	4,413
	令和5年度	2,018	23,736	36	642	1,576	14,284	406	8,810
	令和6年度	2,568	29,272	50	1,653	1,729	15,848	789	11,771

13-15 公民館の利用状況

館名	年度	総回数	総人数	公民館 回数	公民館 人数	社会教育 団体回数	社会教育 団体人数	その他 回数	その他 人数
高麗川南	平成27年度	1,893	25,819	65	1,838	1,521	17,355	307	6,626
	平成28年度	1,081	12,546	29	827	919	10,333	133	1,386
	平成29年度	1,898	21,580	43	876	1,630	18,311	225	2,393
	平成30年度	1,956	21,639	49	1,126	1,637	18,151	270	2,362
	令和元年度	1,849	21,512	96	1,907	1,453	16,995	300	2,610
	令和2年度	1,073	9,661	51	892	912	8,082	110	687
	令和3年度	1,424	12,603	117	1,405	1,166	9,970	141	1,228
	令和4年度	1,528	13,953	63	739	1,196	10,331	269	2,883
	令和5年度	1,636	17,289	65	1,169	1,208	10,790	363	5,330
	令和6年度	1,651	17,513	81	1,433	1,243	11,322	327	4,758
高萩北	平成27年度	2,799	31,729	89	1,800	2,491	25,939	219	3,990
	平成28年度	2,845	33,872	142	3,655	2,513	26,693	190	3,524
	平成29年度	2,959	37,199	188	4,105	2,552	27,318	219	5,776
	平成30年度	3,174	36,460	154	4,389	2,458	26,544	562	5,527
	令和元年度	2,660	32,790	95	3,326	2,152	20,358	413	9,106
	令和2年度	1,461	13,331	61	979	1,256	10,365	144	1,987
	令和3年度	1,932	17,971	99	1,115	1,609	13,005	224	3,851
	令和4年度	1,870	17,557	88	1,821	1,507	12,961	275	2,775
	令和5年度	1,818	17,754	120	1,725	1,407	12,806	291	3,223
	令和6年度	1,210	12,742	84	1,631	938	8,836	188	2,275
武蔵台	平成27年度	2,688	40,339	120	3,799	2,417	30,174	151	6,366
	平成28年度	2,668	38,541	155	3,504	2,361	29,225	152	5,812
	平成29年度	2,681	38,061	159	3,320	2,377	29,150	145	5,591
	平成30年度	2,699	35,074	202	3,601	2,391	28,374	106	3,099
	令和元年度	2,514	39,322	149	3,036	2,086	24,441	279	11,845
	令和2年度	1,447	15,710	100	1,924	1,256	11,813	91	1,973
	令和3年度	2,106	26,313	115	2,349	1,817	16,364	174	7,600
	令和4年度	2,285	29,823	126	2,679	1,936	18,333	223	8,811
	令和5年度	2,207	30,516	154	2,870	1,793	17,014	260	10,632
	令和6年度	2,140	28,520	134	3,128	1,721	17,008	285	8,384

資料：公民館

13-16 図書館利用状況

年度	開館日数	登録者数 (日高市民) (人)	登録率 (%)	貸出者数 (人)	貸出総数	貸出図書数	貸出視聴覚 資料
平成27年度	291	43,313	76.1	65,245	262,276	242,120	20,156
平成28年度	280	44,165	77.7	61,386	262,304	242,805	19,499
平成29年度	340	45,070	80.1	66,302	292,212	271,561	20,651
平成30年度	340	45,858	82.0	69,185	297,105	275,369	21,736
令和元年度	314	46,590	83.8	63,454	273,166	254,131	19,035
令和2年度	283	47,206	85.6	50,530	217,697	204,939	12,758
令和3年度	342	47,941	87.5	69,866	292,553	275,674	16,879
令和4年度	342	48,516	89.0	70,463	286,741	271,044	15,697
令和5年度	343	49,466	91.0	69,722	280,042	265,622	14,420
令和6年度	342	50,114	92.7	69,002	267,253	252,865	14,388

資料: 図書館

13-17 都市公園数及び面積

各年4月1日現在

年度	箇所数	面積(m ²)
平成27年度	74	339,468
平成28年度	74	408,693
平成29年度	74	408,700
平成30年度	74	408,700
令和元年度	74	408,700
令和2年度	74	408,700
令和3年度	74	408,700
令和4年度	74	408,700
令和5年度	74	408,700
令和6年度	74	408,700

資料：市街地整備課

14. 警察・災害及び事故

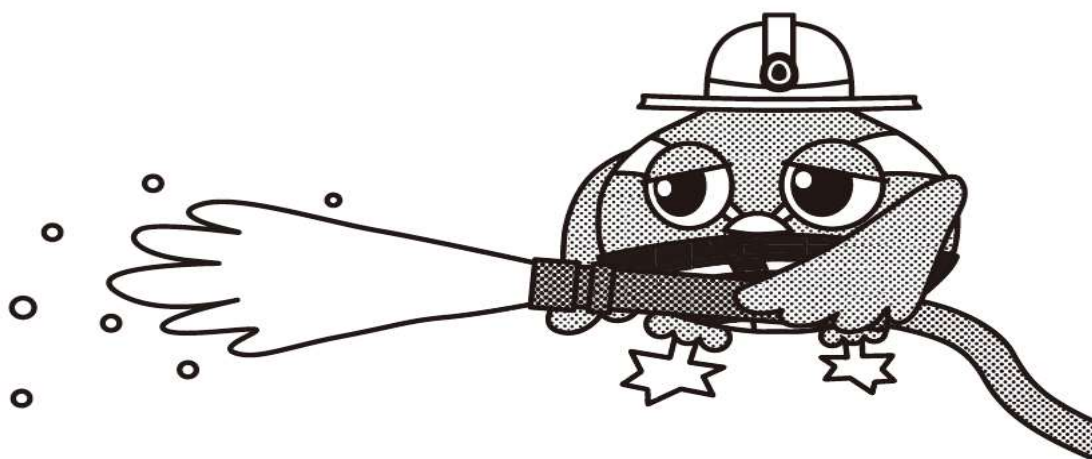

14-1 交通事故発生状況

(単位:人)

年	歩行者		自転車		二輪車		四輪車		その他		計	
	死者数	負傷者数	死者数	負傷者数	死者数	負傷者数	死者数	負傷者数	死者数	負傷者数	死者数	負傷者数
平成27年	－	24	－	33	－	25	－	135	－	－	－	217
平成28年	－	31	－	24	3	26	2	123	－	1	5	205
平成29年	－	32	3	37	－	33	－	175	－	－	3	280
平成30年	2	30	－	45	－	29	－	166	－	－	2	270
平成31年・令和元年	1	21	－	31	－	23	－	130	－	－	1	205
令和2年	－	13	1	24	－	23	－	120	－	1	1	181
令和3年	1	23	－	16	1	22	－	81	－	1	2	143
令和4年	1	11	－	23	－	10	－	84	－	－	1	128
令和5年	0	20	1	16	1	27	0	111	0	0	2	174
令和6年	0	20	0	27	0	24	1	88	0	0	1	159

※死者数、負傷者数は全当事者を計上

※高速隊扱いの事故は除く

資料:埼玉県警察本部

14-2 法令違反別交通事故発生件数

(単位:人・件)

年	区分		総数	信号 無視	通行 区分	後退	横断 回転	車間 距離 不保 持	追越 追抜き	踏切	左折	右折
平成27年	死亡	事故件数	-	-	-	-	-	-	-	-	-	-
		死亡者数	-	-	-	-	-	-	-	-	-	-
	負傷	事故件数	178	4	-	-	-	-	-	-	-	-
		負傷者数	217	6	-	-	-	-	-	-	-	-
平成28年	死亡	事故件数	5	-	1	-	2	-	-	-	1	-
		死亡者数	5	-	1	-	2	-	-	-	1	-
	負傷	事故件数	178	9	3	-	-	1	1	-	1	-
		負傷者数	205	12	3	-	-	1	1	-	1	-
平成29年	死亡	事故件数	3	-	-	-	-	-	-	1	-	-
		死亡者数	3	-	-	-	-	-	-	1	-	-
	負傷	事故件数	227	7	2	-	-	3	1	-	2	1
		負傷者数	277	11	4	-	-	4	1	-	2	1
平成30年	死亡	事故件数	2	-	-	-	-	-	-	-	-	-
		死亡者数	2	-	-	-	-	-	-	-	-	-
	負傷	事故件数	223	2	1	-	2	-	-	-	1	-
		負傷者数	270	2	1	-	2	-	-	-	1	-
平成31年・ 令和元年	死亡	事故件数	1	-	-	-	-	-	-	-	-	-
		死亡者数	1	-	-	-	-	-	-	-	-	-
	負傷	事故件数	160	4	5	-	-	-	1	-	-	-
		負傷者数	205	6	9	-	-	-	1	-	-	-
令和2年	死亡	事故件数	1	-	-	-	-	-	-	-	-	-
		死亡者数	1	-	-	-	-	-	-	-	-	-
	負傷	事故件数	143	5	1	-	-	-	1	-	-	-
		負傷者数	181	6	3	-	-	-	2	-	-	-
令和3年	死亡	事故件数	2	-	-	-	-	-	-	-	-	-
		死亡者数	2	-	-	-	-	-	-	-	-	-
	負傷	事故件数	120	5	2	-	-	-	-	-	1	1
		負傷者数	143	5	3	-	-	-	-	-	1	1
令和4年	死亡	事故件数	1	-	-	-	-	-	-	-	-	-
		死亡者数	1	-	-	-	-	-	-	-	-	-
	負傷	事故件数	107	5	-	-	-	-	-	-	-	-
		負傷者数	128	7	-	-	-	-	-	-	-	-
令和5年	死亡	事故件数	2	-	-	-	-	-	1	-	-	-
		死亡者数	2	-	-	-	-	-	1	-	-	-
	負傷	事故件数	138	8	1	-	-	-	-	-	-	-
		負傷者数	174	8	1	-	-	-	1	-	-	-
令和6年	死亡	事故件数	1	-	-	-	-	-	-	-	-	-
		死亡者数	1	-	-	-	-	-	-	-	-	-
	負傷	事故件数	57	-	-	-	-	-	-	-	-	-
		負傷者数	159	-	-	-	-	-	-	-	-	-

年	区分		優先 通行	横断 歩道 妨害	その他 の歩行 者進行 妨害	自転車 横断 帯妨害	交差点 の徐行	その他 の徐行	一時 停止	酒酔い	過労 運転	最高 速度
平成27年	死亡	事故件数	-	-	-	-	-	-	-	-	-	-
		死亡者数	-	-	-	-	-	-	-	-	-	-
	負傷	事故件数	8	5	-	1	-	-	8	-	-	-
		負傷者数	10	5	-	1	-	-	13	-	-	-
平成28年	死亡	事故件数	-	-	-	-	-	-	-	-	-	-
		死亡者数	-	-	-	-	-	-	-	-	-	-
	負傷	事故件数	4	8	-	-	2	-	4	1	-	1
		負傷者数	4	8	-	-	2	-	4	1	-	1
平成29年	死亡	事故件数	-	-	-	-	-	-	-	-	-	-
		死亡者数	-	-	-	-	-	-	-	-	-	-
	負傷	事故件数	8	5	-	-	2	-	15	-	-	1
		負傷者数	9	5	-	-	2	-	18	-	-	2
平成30年	死亡	事故件数	-	-	-	-	-	-	-	-	-	-
		死亡者数	-	-	-	-	-	-	-	-	-	-
	負傷	事故件数	6	4	-	1	4	-	24	1	-	-
		負傷者数	7	4	-	1	4	-	30	1	-	-
平成31年・ 令和元年	死亡	事故件数	-	-	-	-	-	-	-	-	-	-
		死亡者数	-	-	-	-	-	-	-	-	-	-
	負傷	事故件数	6	1	-	-	-	1	14	-	-	-
		負傷者数	7	1	-	-	-	2	18	-	-	-
令和2年	死亡	事故件数	-	-	-	-	-	-	-	-	-	-
		死亡者数	-	-	-	-	-	-	-	-	-	-
	負傷	事故件数	5	2	-	1	-	1	7	-	-	-
		負傷者数	6	2	-	1	-	3	11	-	-	-
令和3年	死亡	事故件数	1	1	-	-	-	-	-	-	-	-
		死亡者数	1	1	-	-	-	-	-	-	-	-
	負傷	事故件数	1	7	-	1	-	-	1	-	1	-
		負傷者数	1	7	-	1	-	-	1	-	2	-
令和4年	死亡	事故件数	-	1	-	-	-	-	-	-	-	-
		死亡者数	-	1	-	-	-	-	-	-	-	-
	負傷	事故件数	5	-	-	-	1	-	9	-	-	-
		負傷者数	5	-	-	-	1	-	13	-	-	-
令和5年	死亡	事故件数	-	-	-	-	-	-	-	-	-	-
		死亡者数	-	-	-	-	-	-	-	-	-	-
	負傷	事故件数	4	2	-	-	1	-	4	-	-	-
		負傷者数	7	2	-	-	1	-	5	-	-	-
令和6年	死亡	事故件数	-	-	-	-	-	-	-	-	-	-
		死亡者数	-	-	-	-	-	-	-	-	-	-
	負傷	事故件数	6	2	-	-	-	-	4	-	-	-
		負傷者数	-	-	-	-	-	-	-	-	-	-

年	区分		交差点 安全 進行	ハンド ル・ブ レーキ	前方 不注意	動静 不注意	安全 不確認	安全 速度	その他 の安全 義務違 反	その他 の違反	歩行者 が第1 当事者
平成27年	死亡	事故件数	0	-	-	-	-	-	-	-	-
		死亡者数	0	-	-	-	-	-	-	-	-
	負傷	事故件数	3	7	56	17	52	-	1	15	-
		負傷者数	4	8	71	19	63	-	1	15	-
平成28年	死亡	事故件数	-	-	-	-	-	-	-	1	-
		死亡者数	-	-	-	-	-	-	-	1	-
	負傷	事故件数	16	9	51	13	38	-	2	9	-
		負傷者数	20	11	64	16	41	-	5	10	-
平成29年	死亡	事故件数	1	-	1	-	-	-	-	-	-
		死亡者数	1	-	1	-	-	-	-	-	-
	負傷	事故件数	23	8	66	26	46	-	2	9	-
		負傷者数	24	13	87	32	48	-	5	9	-
平成30年	死亡	事故件数	-	-	1	-	1	-	-	-	-
		死亡者数	-	-	1	-	1	-	-	-	-
	負傷	事故件数	10	10	60	24	60	-	2	10	1
		負傷者数	12	12	87	27	65	-	3	10	1
平成31年・ 令和元年	死亡	事故件数	-	-	1	-	-	-	-	-	-
		死亡者数	-	-	1	-	-	-	-	-	-
	負傷	事故件数	16	10	39	12	43	-	-	8	-
		負傷者数	18	14	59	15	47	-	-	8	-
令和2年	死亡	事故件数	-	1	-	-	-	-	-	-	-
		死亡者数	-	1	-	-	-	-	-	-	-
	負傷	事故件数	4	4	30	20	54	-	1	7	-
		負傷者数	4	5	42	30	58	-	1	7	-
令和3年	死亡	事故件数	-	-	-	-	-	-	-	-	-
		死亡者数	-	-	-	-	-	-	-	-	-
	負傷	事故件数	7	9	27	10	37	-	2	8	-
		負傷者数	8	15	37	11	40	-	2	8	-
令和4年	死亡	事故件数	-	-	-	-	-	-	-	-	-
		死亡者数	-	-	-	-	-	-	-	-	-
	負傷	事故件数	7	2	31	7	34	-	-	6	-
		負傷者数	7	2	43	7	37	-	-	6	-
令和5年	死亡	事故件数	-	-	-	-	1	-	-	-	-
		死亡者数	-	-	-	-	1	-	-	-	-
	負傷	事故件数	4	5	45	11	45	-	2	6	-
		負傷者数	4	8	64	11	53	-	2	7	-
令和6年	死亡	事故件数	-	1	-	-	-	-	-	-	-
		死亡者数	-	1	-	-	-	-	-	-	-
	負傷	事故件数	9	7	36	13	38	-	-	11	-
		負傷者数	-	-	-	-	-	-	-	-	-

※件数は第1当事者を計上

※死者数、負傷者数は全当事者を計上

※高速隊扱いの事故は除く

資料：埼玉県警察本部

14-3 刑法犯罪種別認知件数

(単位:件)

年次	令和6年	令和5年	令和4年	令和3年	令和2年	平成31年・令和元年	平成30年	平成29年	平成28年	平成27年
凶悪犯(計)	3	1	1	2	1	0	1	0	4	0
凶悪犯(殺人)	0	0	0	1	0	0	0	0	0	0
凶悪犯(強盗)	1	0	1	1	0	0	0	0	2	0
凶悪犯(放火)	1	1	0	0	1	0	0	0	1	0
凶悪犯(強制性交等)	1	0	0	0	0	0	1	0	1	0
粗暴犯(計)	15	15	26	30	23	23	20	20	23	25
粗暴犯(暴行)	5	8	13	15	13	11	13	6	9	12
粗暴犯(傷害)	7	7	11	10	8	9	5	13	11	11
粗暴犯(脅迫)	2	0	2	5	2	2	2	1	1	2
粗暴犯(恐喝)	1	0	0	0	0	1	0	0	2	0
窃盗犯(計)	269	221	162	141	156	209	286	262	265	336
窃盗犯(侵入窃盗)	49	37	37	27	25	26	39	30	23	38
窃盗犯(非侵入窃盗)	132	122	89	62	80	82	112	121	132	173
窃盗犯(乗り物盗)	88	62	36	52	51	101	135	111	110	125
知能犯(計)	17	14	14	8	18	37	17	11	10	5
知能犯(詐欺)	14	13	11	8	17	35	15	9	8	5
知能犯(横領)	2	0	3	0	1	0	1	0	1	0
知能犯(偽造)	1	1	0	0	0	2	1	2	1	0
知能犯(汚職)	0	0	0	0	0	0	0	0	0	0
風俗犯(計)	2	1	1	0	1	1	2	0	2	1
風俗犯(わいせつ事犯)	2	1	1	0	1	1	2	0	2	1
その他の刑法犯(計)	30	49	38	41	44	42	45	59	60	53
その他の刑法犯(占有離脱物横領)	3	5	4	7	5	4	6	4	5	9
その他の刑法犯(公務執行妨害)	3	1	0	2	2	0	0	1	1	1
その他の刑法犯(住居侵入)	5	7	1	2	8	6	5	4	4	3
その他の刑法犯(盗品運搬)	0	0	0	1	0	1	0	1	0	0
その他の刑法犯(器物損壊等)	19	33	30	28	28	27	29	49	48	39
その他の刑法犯(その他)	0	3	3	4	1	4	5	0	2	1
総数	336	301	242	222	243	312	371	352	364	420

注1: わいせつ事犯とは、強制わいせつ、公然わいせつ、わいせつ物領布等をいう。

注2: 各罪種の「計」以外は、内数を表示。

注3: 認知とは基本的に、被害の届出若しくは、告訴・告発を警察が受理し、発生を確認することをいう。

※刑法の一部が改正(平成29年7月13日施行)され、強姦の罪名、構成要件等が改められたことに伴い、「強姦」を「強制性交等」に変更した。

資料: 飯能警察署

14-4 消防力の状況

各年4月1日現在

日高分署

年	定員 (人)	実員 (人)	化学車 (台)	はしご 車(台)	小型ポ ンプ積 載車 (台)	タンク車 (台)	ポンプ 車(台)	救急車 (台)	指令車 (台)	連絡車 (台)
平成28年	-	25	1	-	-	-	1	1	-	1
平成29年	-	25	1	-	-	-	1	1	-	1
平成30年	-	25	1	-	-	-	1	1	-	1
平成31年	-	25	1	-	-	-	1	1	-	1
令和2年	-	25	1	-	-	-	1	1	-	1
令和3年	-	25	1	-	-	-	1	1	-	1
令和4年	-	25	1	-	-	-	1	1	-	1
令和5年	-	25	1	-	-	-	1	1	-	1
令和6年	-	25	1	-	-	-	1	1	-	1
令和7年	-	25	1	-	-	-	1	1	-	1

※平成25年度から埼玉西部広域消防本部が、所沢市消防本部、狭山市消防本部、入間市消防本部と合併したことに伴い、条例上の定員は分署ごとに定められていないため非表示となります。

資料：埼玉西部消防組合

高萩分署

年	定員 (人)	実員 (人)	化学車 (台)	はしご 車(台)	小型ポ ンプ積 載車 (台)	タンク車 (台)	ポンプ 車(台)	救急車 (台)	指令車 (台)	連絡車 (台)
平成28年	-	22	-	-	-	-	1	1	-	1
平成29年	-	22	-	-	-	-	1	1	-	1
平成30年	-	22	-	-	-	-	1	1	-	1
平成31年	-	22	-	-	-	-	1	1	-	1
令和2年	-	22	-	-	-	-	2	1	-	1
令和3年	-	22	-	-	-	-	2	1	-	1
令和4年	-	22	-	-	-	-	2	1	-	1
令和5年	-	22	-	-	-	-	2	1	-	1
令和6年	-	22	-	-	-	-	2	1	-	1
令和7年	-	22	-	-	-	-	2	1	-	1

※平成25年度から埼玉西部広域消防本部が、所沢市消防本部、狭山市消防本部、入間市消防本部と合併したことに伴い、条例上の定員は分署ごとに定められていないため非表示となります。

資料：埼玉西部消防組合

消防団

年	分団数	団員数 (人)	ポンプ 車(台)	赤バイ (台)	タンク車 (台)	本部車 (台)	小型動 力ポン プ搬送 車(台)
平成28年	6	161	6	7	-	2	-
平成29年	6	161	6	7	-	2	-
平成30年	6	161	6	7	-	2	-
平成31年	6	161	6	7	-	2	-
令和2年	6	161	6	7	-	2	1
令和3年	6	161	6	7	-	2	1
令和4年	6	161	6	7	-	2	1
令和5年	6	161	5	7	-	2	2
令和6年	6	161	5	7	-	2	2
令和7年	6	161	5	7	-	2	2

資料：危機管理課

14-5 消防水利施設

各年4月1日現在(単位:基)

年	消火栓	防火水槽 (40m ³ 未満)	防火水槽 (40から100m ³ 未満)	防火水槽 (100m ³ 以上)	その他 (プール等)
平成27年	780	186	369	4	16
平成28年	786	190	389	4	16
平成29年	786	190	389	4	16
平成30年	803	190	390	4	16
平成31年	823	192	390	4	16
令和2年	820	191	386	4	16
令和3年	838	190	390	4	16
令和4年	840	177	399	4	13
令和5年	840	177	398	4	13
令和6年	903	175	414	4	13

資料:飯能日高消防署

14-6 火災発生状況

年	出火 件数 計 (件)	建物 火災 (件)	林野 火災 (件)	車輦 火災 (件)	その 他火 災 (件)	損害面 積・建物 (㎡)	損害 面積・ 林野 (a)	り災世 帯 (世帯)	死者 (人)	傷者 (人)	損害額 (千円)
平成27年	17	6	－	2	9	693	－	4	－	2	64,575
平成28年	17	10	－	4	3	65	－	10	1	2	18,143
平成29年	23	11	－	2	10	393	－	13	1	3	33,206
平成30年	25	10	－	2	13	108	－	4	－	2	47,926
平成31年・令和元年	28	18	－	1	9	645	－	16	2	3	31,945
令和2年	17	10	－	－	7	1,033	－	10	1	12	32,490
令和3年	16	6	－	3	7	145	－	6	－	3	14,785
令和4年	22	4	－	4	14	503	－	15	－	3	31,874
令和5年	26	11	－	4	11	959	29	11	－	4	43,398
令和6年	25	15	－	3	7	1,463	－	10	－	－	200,872

資料：飯能日高消防署

14-7 原因別火災発生状況

単位(件)

年	たきび	たばこ	火遊び	放火 (疑い も含む)	コンロ	電気 器具	風呂 釜	ストー ブ	溶接 断機 の火花	不明	その 他	合計
平成27年	5	4	-	1	2	-	-	-	-	2	3	17
平成28年	2	2	-	2	2	-	-	-	-	2	7	17
平成29年	2	5	-	3	2	1	-	-	-	2	8	23
平成30年	8	1	1	3	1	3	-	1	-	-	7	25
令和元年・平成31年	6	4	-	4	2	1	-	-	1	1	9	28
令和2年	3	3	-	3	-	2	-	-	-	1	5	17
令和3年	1	-	-	-	1	-	-	1	-	2	11	16
令和4年	6	1	-	1	2	-	-	-	-	4	8	22
令和5年	6	-	-	4	1	1	-	1	1	3	9	26
令和6年	4	1	-	3	3	5	-	-	-	3	6	25

資料: 飯能日高消防署

14-8 救急車出動件数及び搬送人員

(単位:件・人)

年	出動件数	搬送人員
平成27年	2,333	2,053
平成28年	2,518	2,243
平成29年	2,440	2,219
平成30年	2,467	2,145
平成31年・令和元年	2,618	2,335
令和2年	2,350	2,106
令和3年	2,529	2,252
令和4年	2,765	2,288
令和5年	3,077	2,614
令和6年	3,310	2,835

資料:飯能日高消防署

14-9 公害苦情受理件数

平成10年より年度集計(単位:件)

年度	総数	大気汚染	水質汚濁	土壌汚染	騒音	振動	地盤沈下	悪臭
平成27年度	62	29	8	—	16	2	—	7
平成28年度	53	21	11	—	15	1	—	5
平成29年度	76	33	6	—	24	1	—	12
平成30年度	88	39	7	—	14	6	—	22
令和元年度	73	33	3	—	18	—	—	19
令和2年度	78	40	4	—	18	—	—	16
令和3年度	80	29	14	—	18	—	—	19
令和4年度	52	13	13	—	18	1	—	7
令和5年度	22	14	1	—	6	—	—	1
令和6年度	20	15	—	—	2	—	—	3

資料:環境課

1 5 . 觀 光

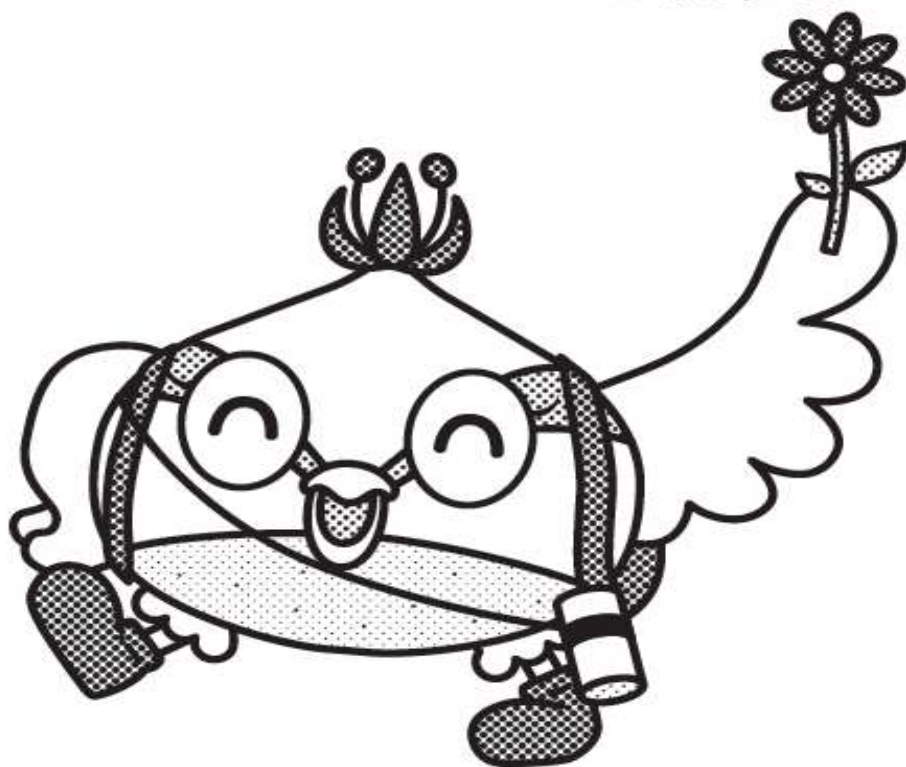

15-1 観光入込客数

(単位:人)

年	観光地点	イベント	計
平成27年	3,504,162	94,000	3,598,162
平成28年	3,729,945	107,300	3,837,245
平成29年	3,917,707	151,500	4,069,207
平成30年	3,834,018	186,000	4,020,018
平成31年・令和元年	3,784,436	179,200	3,963,636
令和2年	2,791,571	4,516	2,796,087
令和3年	2,834,907	6,790	2,841,697
令和4年	2,960,833	35,778	2,996,611
令和5年	3,044,786	54,730	3,099,516
令和6年	3,016,041	45,642	3,061,683

資料:産業振興課

15-2 巾着田遠足申込数及び人数

(単位:人)

年度	申込件数	人数
平成27年度	145	15055
平成28年度	142	13379
平成29年度	145	14,862
平成30年度	146	15,413
平成31年度・令和元年度	131	12,923
令和2年度	25	1,930
令和3年度	92	7,483
令和4年度	84	7,752
令和5年度	83	7,609
令和6年度	96	8,437

資料:産業振興課

1 6 . 公 務 ・ そ の 他

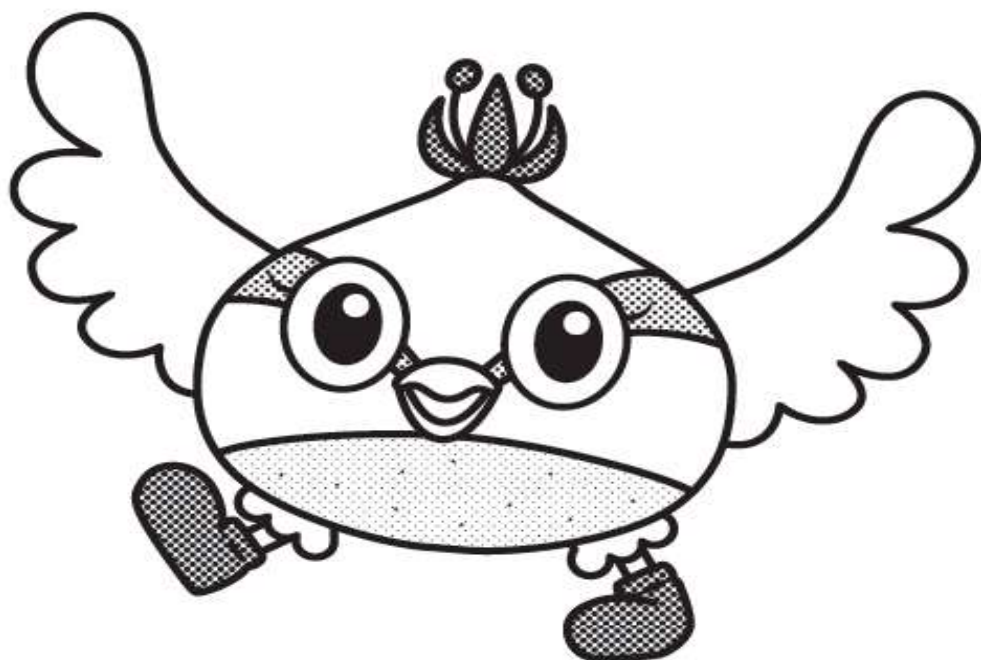

16-1 日高市の職員数

各年4月1日現在(単位:人)

年	総数	一般行政職	教育職	税務職	看護・保健職	薬剤師・医療技術職	福祉職	企業職	技能労務職員	消防職	1人当たりの住民数
平成28年	367	267	6	28	11	2	29	15	9	－	155
平成29年	367	268	6	28	11	2	29	15	8	－	154
平成30年	368	266	6	28	13	2	31	15	7	－	153
令和元年	370	269	6	28	13	2	30	15	7	－	151
令和2年	365	265	6	28	13	2	29	16	6	－	152
令和3年	376	275	6	29	13	2	29	16	6	－	147
令和4年	379	277	6	30	12	2	31	16	5	－	145
令和5年	390	292	6	31	12	2	31	16	－	－	140
令和6年	383	287	6	31	12	2	29	16	－	－	142
令和7年	379	288	6	29	10	2	28	16	－	－	143

※平成8年度より、埼玉西部広域事務組合消防本部及び消防署が設置されたことに伴い、消防職は廃止されました。

※平成12年度より、一般行政職から福祉職を分離して表示しています。

※1人当たりの住民数は、住民基本台帳人口(各年4月1日現在)を職員数総数で除して算出しています(小数点以下四捨五入)。

資料:総務課

16-2 議員定数及び党派別議員数

(単位:人)

[illegible]

資料：議会事務局

16-3 歴代首長、副市長（助役）、収入役、教育長

歴代首長

氏名	就任年月日	退任年月日
岡村 良太郎	昭和30.3.13	昭和34.3.12
岡村 良太郎	昭和34.3.13	昭和38.3.12
岡村 良太郎	昭和38.3.13	昭和42.3.12
岡村 良太郎	昭和42.3.13	昭和46.3.12
大澤 正雄	昭和46.3.13	昭和50.3.12
大澤 正雄	昭和50.3.13	昭和54.3.12
駒野 昇	昭和54.3.13	昭和58.3.12
駒野 昇	昭和58.4.24	昭和62.4.23
駒野 昇	昭和62.4.26	平成3.4.25
駒野 昇	平成3.4.26	平成7.4.25
駒野 昇	平成7.4.26	平成11.4.25
関 眞	平成11.4.26	平成15.4.25
関 眞	平成15.4.27	平成17.11.29
大沢 幸夫	平成18.1.15	平成22.1.14
大沢 幸夫	平成22.1.15	平成24.3.31
谷ヶ崎 照雄	平成24.5.20	平成28.5.19
谷ヶ崎 照雄	平成28.5.20	令和2.5.19
谷ヶ崎 照雄	令和2.5.20	令和6.5.19
谷ヶ崎 照雄	令和6.5.20	在任中

※駒野昇氏の2期目、3期目、及び関眞氏の2期目は、統一地方選挙が就任年月日に影響しています。

歴代副市長（助役）

氏名	就任年月日	退任年月日
国分 一雄	昭和30.4.19	昭和34.4.18
吉野 正雄	昭和33.7.1	昭和37.6.30
国分 一雄	昭和34.4.19	昭和38.4.18
吉野 正雄	昭和37.7.1	昭和41.6.30
国分 一雄	昭和38.4.19	昭和42.4.18
吉野 正雄	昭和41.7.1	昭和45.6.30
国分 一雄	昭和42.4.19	昭和43.7.11
吉野 正雄	昭和45.7.1	昭和49.6.30
加藤 貞治	昭和51.4.1	昭和54.3.31
大川戸 清	昭和54.5.1	昭和58.4.30
大川戸 清	昭和58.5.9	昭和62.5.8
鯉沼 和夫	昭和62.6.18	平成3.6.17
橋本 昭一	平成3.7.12	平成7.7.11
水村 計介	平成7.8.11	平成11.6.23
金子 忠夫	平成11.7.1	平成15.6.30
鈴木 宏行	平成15.7.1	平成18.1.31
北田 弘明	平成18.4.1	平成20.3.31
高柳 三郎	平成20.4.1	平成22.3.31
勝村 直久	平成22.4.1	平成24.3.31
谷ヶ崎 照雄	平成24.4.1	平成24.5.9
桑原 栄	平成24.7.1	平成28.6.30
金子 昭	平成28.7.1	令和2.6.30
金子 昭	令和2.7.1	令和6.6.30
金子 昭	令和6.7.1	在任中

※昭和33年7月から昭和43年7月までの間は、助役2人制になっていました。

歴代収入役

氏名	就任年月日	退任年月日
新井 三郎	昭和30.4.19	昭和34.4.18
新井 三郎	昭和34.4.19	昭和38.4.18
大野 俊介	昭和38.4.19	昭和42.4.18
大野 俊介	昭和42.4.19	昭和46.4.18
高麗 博茂	昭和47.3.15	昭和51.3.14
高麗 博茂	昭和51.3.15	昭和54.3.22
加藤 広吉	昭和54.5.1	昭和58.4.30
加藤 広吉	昭和58.5.9	昭和62.5.8
橋本 昭一	昭和62.6.24	平成3.6.23
岡村 粲	平成3.7.12	平成7.2.16
中川 博	平成7.8.11	平成11.6.23
鈴木 宏行	平成11.7.1	平成15.6.30
大野 誠作	平成15.7.1	平成19.6.30

※地方自治法の改正により、収入役制度は廃止されました。

歴代教育長

氏名	就任年月日	退任年月日
国分 一雄	昭和30.2.11	昭和31.9.30
新井 次郎	昭和31.10.1	昭和35.9.30
新井 次郎	昭和35.10.1	昭和39.9.30
新井 次郎	昭和39.10.1	昭和43.9.30
加藤 貞治	昭和43.10.1	昭和47.9.30
加藤 貞治	昭和47.10.1	昭和51.3.31
中島 照光	昭和51.4.12	昭和55.3.31
中島 照光	昭和55.4.1	昭和56.5.2
飯野 五郎	昭和56.5.27	昭和59.3.31
飯野 五郎	昭和59.4.1	昭和63.3.31
飯野 五郎	昭和63.4.1	平成4.3.31
犬竹 郷美	平成4.4.2	平成8.4.1
犬竹 郷美	平成8.4.2	平成12.4.1
大沢 幸夫	平成12.4.2	平成16.4.1
大沢 幸夫	平成16.4.2	平成17.12.15
早川 康弘	平成18.4.1	平成20.4.1
早川 康弘	平成20.4.2	平成24.4.1
早川 康弘	平成24.4.2	平成25.3.31
佐藤 信弘	平成25.4.1	平成28.3.31
中村 一夫	平成28.4.1	平成31.3.31
中村 一夫	平成31.4.1	令和4.3.31
中村 一夫	令和4.4.1	令和7.3.31
島津 芳久	令和7.4.1	在任中

助役と教育長を兼務していました。

※中村一夫氏から新教育委員会制度での教育長で、任期は3年となります。

資料：政策秘書課

16-4 選挙の状況（衆院選・参院選等）

衆議院議員総選挙 小選挙区

（単位：人，％）

執行年月日	定数	候補者数	当日有権者総数	当日有権者（男）	当日有権者（女）	投票者総数	投票者（男）	投票者（女）	投票率（％）
平成8.10.20	1	5	41,659	20,673	20,986	23,309	11,763	11,546	55.95
平成12.6.25	1	3	42,858	21,285	21,573	26,523	13,267	13,256	61.89
平成15.11.9	1	3	43,630	21,692	21,938	24,645	12,462	12,183	56.49
平成17.9.11	1	3	44,058	21,936	22,122	29,364	14,681	14,683	66.65
平成21.8.30	1	3	46,438	23,074	23,364	32,136	16,083	16,053	69.20
平成24.12.16	1	5	46,825	23,250	23,575	27,917	14,240	13,677	59.62
平成26.12.14	1	3	46,731	23,258	23,473	25,416	13,029	12,387	54.39
平成29.10.22	1	3	47,123	23,451	23,672	25,767	13,072	12,695	54.68
令和3.10.31	1	3	46,417	23,050	23,367	26,235	13,127	13,065	56.52
令和6.10.27	1	4	46,070	22,795	23,275	24,499	12,376	12,123	53.18

参議院議員通常選挙 選挙区

（単位：人，％）

執行年月日	補欠選挙	定数	候補者数	当日有権者総数	当日有権者（男）	当日有権者（女）	投票者総数	投票者（男）	投票者（女）	投票率（％）
平成15.10.26	補欠	1	3	43,637	21,701	21,936	13,603	7,102	6,501	31.17
平成16.7.11	－	3	6	43,798	21,804	21,994	24,417	12,372	12,045	55.75
平成19.7.29	－	3	7	45,189	22,497	22,692	26,314	13,306	13,008	58.23
平成22.7.11	－	3	10	46,814	23,274	23,540	26,973	13,689	13,284	57.62
平成25.7.21	－	3	8	46,870	23,284	23,586	25,438	12,943	12,495	54.27
平成28.7.10	－	3	7	47,408	23,613	23,795	25,893	13,175	12,718	54.62
令和元.7.21	－	4	9	46,860	23,329	23,531	22,919	11,724	11,195	48.91
令和元.10.27	補欠	1	2	46,753	23,271	23,482	11,596	6,151	5,445	24.80
令和4.7.10	－	4	15	46,371	23,009	23,362	24,456	12,332	12,124	52.74
令和7.7.20	－	4	15	46,010	22,784	23,226	26,697	13,502	13,195	58.02

資料：選挙管理委員会

16-5 選挙の状況（県知事・県議・市長・市議）

県知事選挙

（単位：人，％）

執行日	無投票	定数	候補者数	当日有権者数	当日有権者男	当日有権者女	投票者数	投票者男	投票者女	投票率
昭和63年6月12日	－	1	3	33,183	16,479	16,704	18,936	9,292	9,644	57.07
平成4年6月21日	－	1	5	37,187	18,413	18,774	14,518	7,192	7,326	39.04
平成8年6月23日	－	1	5	40,823	20,259	20,564	15,289	7,630	7,659	37.45
平成12年6月25日	－	1	3	42,189	20,934	21,255	26,476	13,241	13,235	62.76
平成15年8月31日	－	1	8	43,135	21,445	21,690	18,104	9,045	9,059	41.97
平成19年8月26日	－	1	3	44,772	22,273	22,499	13,913	7,240	6,673	31.08
平成23年7月31日	－	1	3	46,541	23,097	23,444	12,515	6,489	6,026	26.89
平成27年8月9日	－	1	5	45,993	22,883	23,110	14,949	7,722	7,227	32.50
令和1年8月25日	－	1	5	46,413	23,094	23,319	17,425	9,053	8,372	37.54
令和5年8月6日	－	1	3	45,869	22,736	23,133	13,324	6,717	6,607	29.05

県議会議員選挙

（単位：人，％）

執行日	補欠	定数	候補者数	当日有権者数	当日有権者男	当日有権者女	投票者数	投票者男	投票者女	投票率
平成7年4月9日	－	1	1	－	－	－	－	－	－	－
平成10年6月28日	補欠	1	4	42,077	20,873	21,204	19,274	9,361	9,913	45.81
平成11年4月11日	－	1	2	42,014	20,883	21,131	21,038	10,383	10,655	50.07
平成15年4月13日	－	1	1	－	－	－	－	－	－	－
平成18年2月19日	補欠	1	4	43,850	21,847	22,003	16,793	8,366	8,607	38.71
平成19年4月8日	－	1	3	44,404	22,098	22,306	22,953	11,331	11,622	51.69
平成23年4月10日	－	1	2	46,426	23,042	23,384	19,689	9,876	9,813	42.41
平成27年4月12日	－	1	1	－	－	－	－	－	－	－
平成31年4月7日	－	1	2	46,340	23,081	23,259	17,723	8,923	8,800	38.25
令和5年4月9日	－	1	1	－	－	－	－	－	－	－

市長選挙

（単位：人，％）

執行日	無投票	定数	候補者数	当日有権者数	当日有権者男	当日有権者女	投票者数	投票者男	投票者女	投票率
平成3年4月21日	無投票	1	1	－	－	－	－	－	－	－
平成7年4月23日	－	1	2	40,280	20,030	20,250	28,578	13,666	14,912	70.95
平成11年4月25日	－	1	4	42,027	20,885	21,142	29,215	14,136	15,079	69.51
平成15年4月27日	－	1	2	42,786	21,278	21,508	27,857	13,437	14,420	65.11
平成18年1月15日	－	1	2	43,787	21,814	21,973	24,234	11,827	12,407	55.35
平成21年12月20日	無投票	1	1	－	－	－	－	－	－	－
平成24年5月20日	－	1	3	46,258	22,998	23,270	22,104	10,868	11,236	47.78
平成28年4月24日	無投票	1	1	－	－	－	－	－	－	－
令和2年4月26日	無投票	1	1	－	－	－	－	－	－	－
令和6年4月21日	－	1	3	45,617	22,621	22,996	20,898	10,276	10,622	45.81

市議会議員選挙

（単位：人，％）

執行日	補欠	定数	候補者数	当日有権者数	当日有権者男	当日有権者女	投票者数	投票者男	投票者女	投票率
平成11年4月25日	－	24	30	42,027	20,885	21,142	29,213	14,134	15,079	69.51
平成15年4月27日	－	22	25	42,786	21,278	21,508	27,865	13,445	14,420	65.13
平成19年4月22日	－	18	21	44,392	22,089	22,303	25,982	12,743	13,239	58.53
平成21年12月20日	補欠	1	2	46,228	22,979	23,249	8,566	4,370	4,196	18.53
平成23年4月24日	－	18	18	－	－	－	－	－	－	－
平成24年5月20日	補欠	1	4	46,258	22,988	23,270	22,092	10,861	11,231	47.76
平成27年4月26日	－	16	19	46,021	22,908	23,113	22,536	11,132	11,404	48.97
平成31年4月21日	－	16	18	46,305	23,065	23,240	21,507	10,546	10,961	46.45
令和5年4月23日	－	16	25	45,721	22,690	23,031	22,414	10,868	11,546	49.02
令和6年4月21日	補欠	2	4	45,617	22,621	22,996	20,895	10,274	10,621	45.81

資料：選挙管理委員会

16-6 選挙人名簿投票区別登録者数

登録者数(単位:人)

投票区	令和7年9月1日現在		令和7年6月2日現在		令和7年3月3日現在		令和6年12月2日現在		令和6年9月2日現在	
	計	男 女	計	男 女	計	男 女	計	男 女	計	男 女
1	1,336	650 686	1,336	653 683	1,341	656 685	1,350	657 693	1,351	659 692
2	1,508	725 783	1,516	727 789	1,515	724 791	1,518	719 799	1,523	729 794
3	2,144	1,090 1,054	2,141	1,083 1,058	2,144	1,081 1,063	2,140	1,082 1,058	2,146	1,083 1,063
4	2,636	1,314 1,322	2,618	1,324 1,294	2,637	1,332 1,305	2,650	1,338 1,312	2,660	1,340 1,320
5	3,416	1,659 1,757	3,416	1,654 1,762	3,418	1,656 1,762	3,397	1,640 1,757	3,396	1,642 1,754
6	4,304	2,128 2,176	4,290	2,122 2,168	4,295	2,127 2,168	4,308	2,126 2,182	4,309	2,131 2,178
7	2,549	1,247 1,302	2,546	1,246 1,300	2,539	1,236 1,303	2,544	1,243 1,301	2,532	1,243 1,289
8	3,970	1,992 1,978	3,986	1,995 1,991	3,981	1,987 1,994	3,983	1,995 1,988	3,957	1,986 1,971
9	3,262	1,662 1,600	3,286	1,678 1,608	3,273	1,674 1,599	3,269	1,672 1,597	3,276	1,673 1,603
10	4,389	2,181 2,208	4,375	2,177 2,198	4,351	2,163 2,188	4,332	2,155 2,177	4,344	2,157 2,187
11	1,469	756 713	1,466	757 709	1,465	753 712	1,475	755 720	1,475	757 718
12	2,127	1,006 1,121	2,125	1,010 1,115	2,131	1,014 1,117	2,133	1,023 1,110	2,135	1,025 1,110
13	1,982	967 1,015	1,999	973 1,026	1,995	973 1,022	2,023	992 1,031	2,028	1,003 1,025
14	2,632	1,413 1,219	2,656	1,427 1,229	2,653	1,428 1,225	2,663	1,431 1,232	2,656	1,423 1,233
15	2,060	1,001 1,059	2,065	1,004 1,061	2,074	1,010 1,064	2,086	1,011 1,075	2,086	1,015 1,071
16	843	405 438	843	405 438	849	408 441	857	413 444	867	416 451
17	3,273	1,540 1,733	3,279	1,549 1,730	3,283	1,551 1,732	3,282	1,546 1,736	3,283	1,549 1,734
18	2,109	1,033 1,076	2,115	1,037 1,078	2,119	1,037 1,082	2,120	1,036 1,084	2,121	1,033 1,088
計	46,009	22,769 23,240	46,058	22,821 23,237	46,063	22,810 23,253	46,130	22,834 23,296	46,145	22,864 23,281

投票区	令和6年6月3日現在		令和6年3月1日現在		令和5年12月1日現在		令和5年9月1日現在		令和5年6月1日現在	
	計	男 女	計	男 女	計	男 女	計	男 女	計	男 女
1	1,349	660 689	1,359	665 694	1,376	678 698	1,384	678 706	1,394	689 705
2	1,528	732 796	1,535	737 798	1,535	737 798	1,541	742 799	1,543	745 798
3	2,148	1,089 1,059	2,136	1,082 1,054	2,154	1,090 1,064	2,148	1,085 1,063	2,136	1,077 1,059
4	2,652	1,337 1,315	2,665	1,341 1,324	2,675	1,344 1,331	2,690	1,347 1,343	2,662	1,342 1,320
5	3,392	1,643 1,749	3,389	1,649 1,740	3,366	1,643 1,723	3,360	1,649 1,711	3,371	1,659 1,712
6	4,322	2,143 2,179	4,338	2,149 2,189	4,354	2,155 2,199	4,353	2,162 2,191	4,339	2,158 2,181
7	2,533	1,249 1,284	2,532	1,249 1,283	2,539	1,255 1,284	2,529	1,251 1,278	2,537	1,254 1,283
8	3,962	1,989 1,973	3,956	1,975 1,981	3,956	1,974 1,982	3,952	1,979 1,973	3,924	1,968 1,956
9	3,279	1,668 1,611	3,238	1,640 1,598	3,245	1,635 1,610	3,240	1,635 1,605	3,244	1,635 1,609
10	4,365	2,173 2,192	4,369	2,181 2,188	4,391	2,191 2,200	4,403	2,200 2,203	4,390	2,199 2,191
11	1,475	756 719	1,476	756 720	1,485	760 725	1,483	758 725	1,481	755 726
12	2,137	1,031 1,106	2,141	1,030 1,111	2,134	1,026 1,108	2,131	1,027 1,104	2,136	1,032 1,104
13	2,023	998 1,025	2,030	1,004 1,026	2,033	1,004 1,029	2,044	1,008 1,036	2,040	1,012 1,028
14	2,670	1,433 1,237	2,689	1,432 1,257	2,703	1,439 1,264	2,699	1,427 1,272	2,708	1,430 1,278
15	2,079	1,015 1,064	2,078	1,017 1,061	2,066	1,009 1,057	2,045	998 1,047	2,052	1,001 1,051
16	878	421 457	885	424 461	892	427 465	894	429 465	902	431 471
17	3,289	1,554 1,735	3,295	1,560 1,735	3,298	1,555 1,743	3,310	1,565 1,745	3,333	1,577 1,756
18	2,135	1,038 1,097	2,128	1,036 1,092	2,128	1,039 1,089	2,134	1,044 1,090	2,148	1,051 1,097
計	46,216	22,929 23,287	46,239	22,927 23,312	46,330	22,961 23,369	46,340	22,984 23,356	46,340	23,015 23,325

資料：選挙管理委員会

16-7 選挙人名簿登録者数

(単位:人)

年月日	総数	男	女
令和5年6月1日	46,340	23,015	23,325
令和5年9月1日	46,340	22,984	23,356
令和5年12月1日	46,330	22,961	23,369
令和6年3月1日	46,239	22,927	23,312
令和6年6月3日	46,216	22,929	23,287
令和6年9月2日	46,145	22,864	23,281
令和6年12月2日	46,130	22,834	23,296
令和7年3月3日	46,063	22,810	23,253
令和7年6月2日	46,058	22,821	23,237
令和7年9月1日	46,009	22,769	23,240

資料:選挙管理委員会

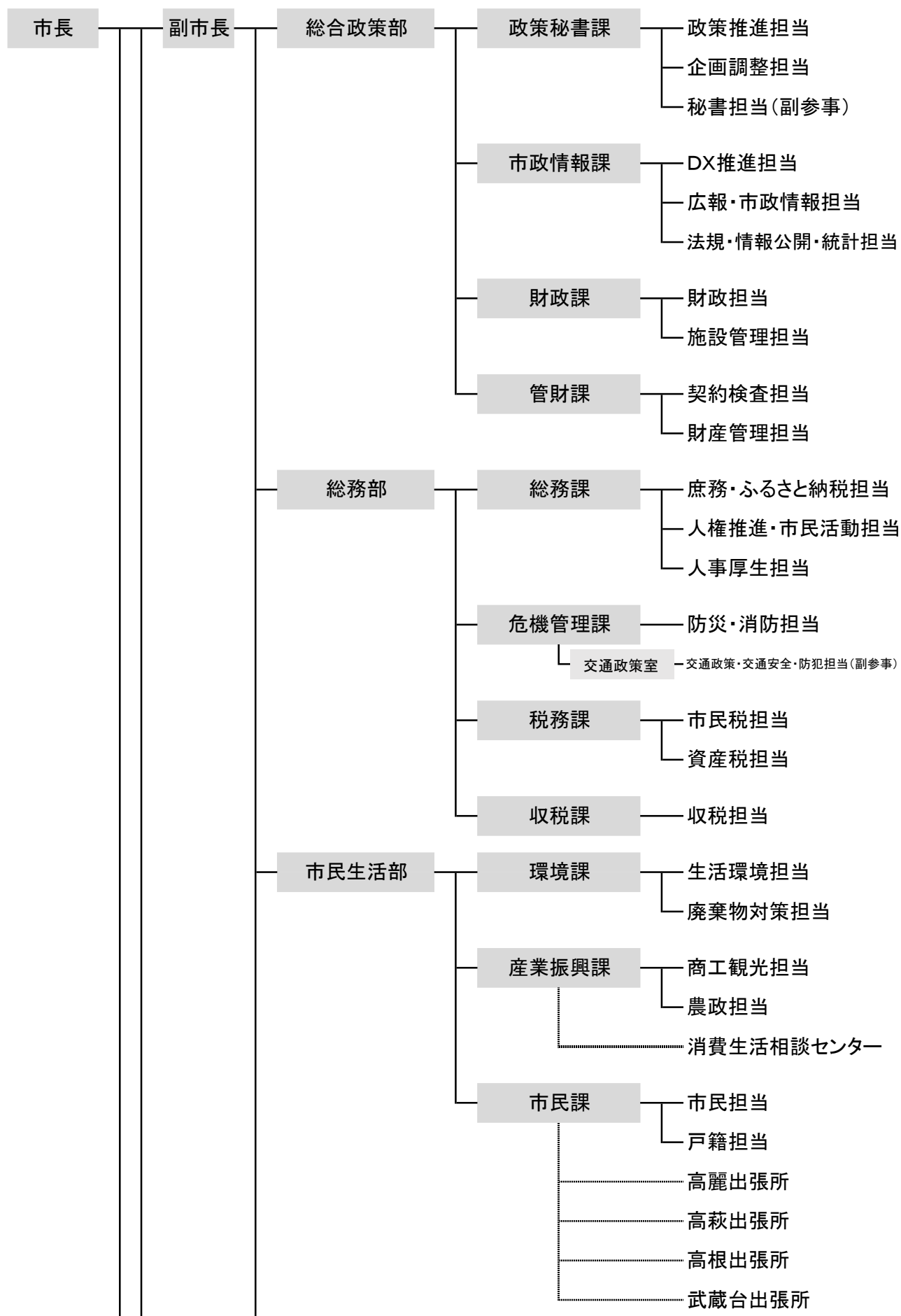

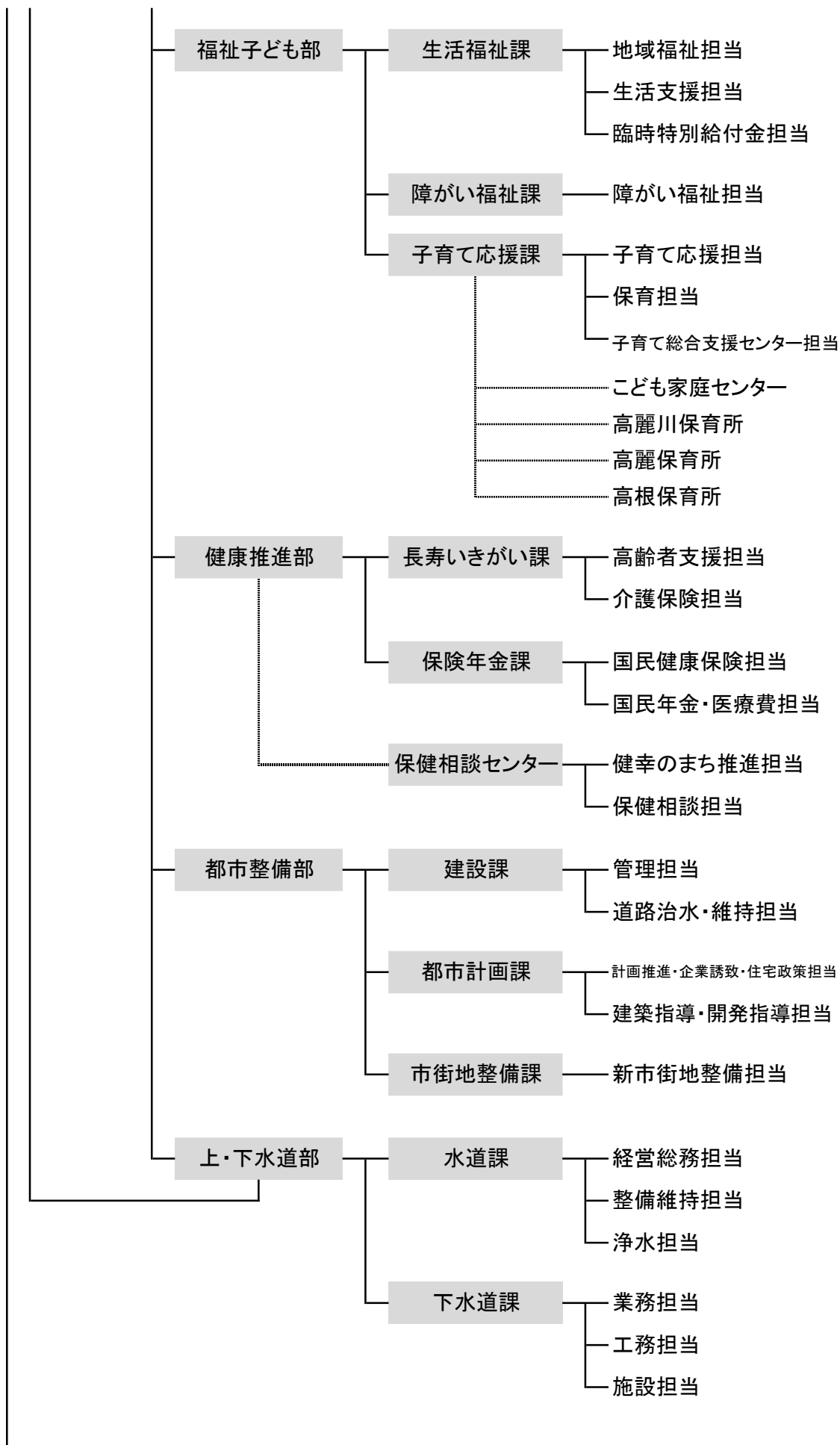

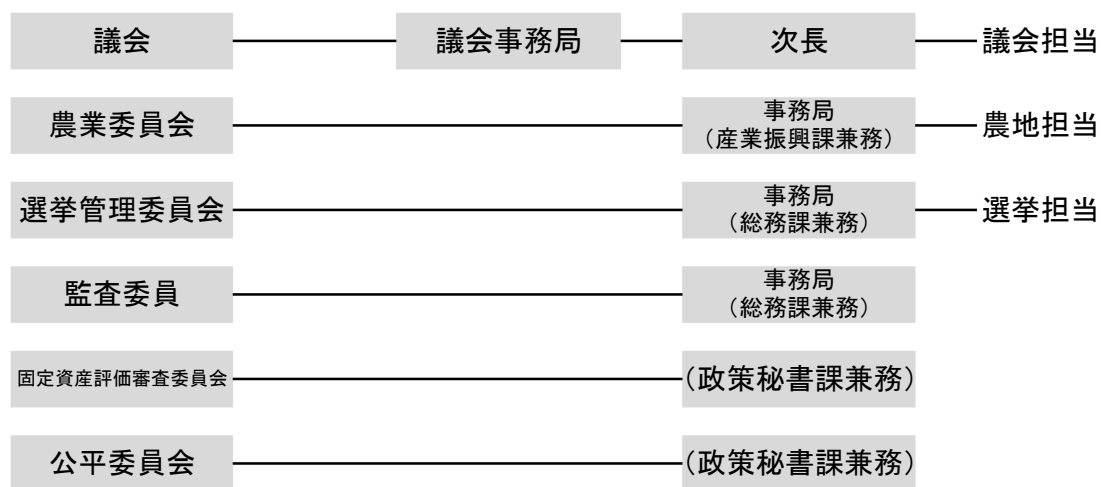
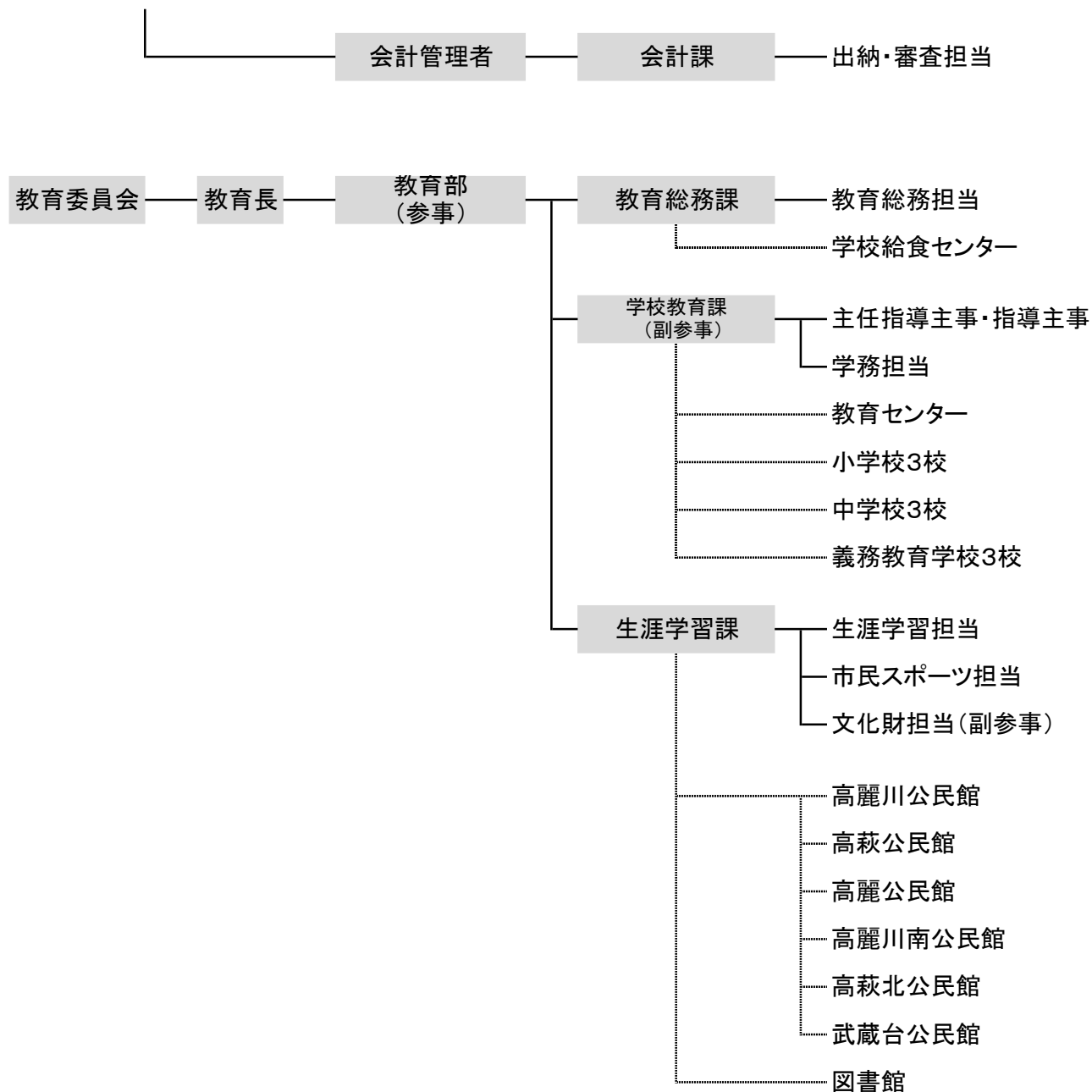

資料: 政策秘書課

16-9 公務・その他

官公署等一覧

施設名称	所在地	電話番号
市の施設等		
日高市役所	南平沢1020	989-2111
高麗出張所	栗坪92-2	989-1004
高萩出張所	高萩802-3	989-2002
高根出張所	中鹿山81-1	989-3220
武蔵台出張所	武蔵台五丁目-1-2	980-1001
高岡浄水場(水道課)	高岡150	989-2363
浄化センター(下水道課)	高萩1385-1	989-2771
清掃センター	上鹿山766-1	-
高麗農村研修センター	梅原47-1	-
高萩南農村研修センター	中沢189	-
図書館	鹿山370-20	985-5121
保健相談センター	//	985-5122
教育センター	//	985-5123
文化体育館「ひだかアリーナ」	南平沢1010	985-2090
総合公園	高萩1500	985-7161
市民プール	南平沢1121	989-2111
北平沢運動場	北平沢1009	-
横手台グラウンド	横手一丁目-1000-3	-
学校給食センター	鹿山19	985-3600
総合福祉センター「高麗の郷」	榆木201	985-9988
子育て総合支援センター「ぬくぬく」	//	985-8020
高麗郷民俗資料館	梅原2	985-7383
入間西部衛生組合清掃センター(日高市・入間市)	上鹿山792-4	985-1234
埼玉西部消防組合 日高分署	猿田57	989-9111
高萩分署	高萩1007-1	984-1191
学校		
高麗川小学校	南平沢335	989-0275
高萩小学校	高萩800	989-2321
高萩北小学校	旭ヶ丘800	985-2020
高麗川中学校	原宿49	989-1158
高萩中学校	高萩792-1	989-2146
高萩北中学校	旭ヶ丘181-1	985-2112
高根小中学校	中鹿山523-3	989-4982
高麗小中学校	梅原350	989-1017
武蔵台小中学校	武蔵台五丁目-1-1	982-2221
県立日高高等学校	旭ヶ丘806	989-7920
県立日高特別支援学校	高富59-1	985-4391
埼玉女子短期大学	女影1616	986-1616
埼玉医科大学日高キャンパス	山根1397-1	984-4801

施設名称	所在地	電話番号
公民館		
高麗川公民館	南平沢1098-2	989-9110
高萩公民館	高萩802-3	989-2145
高麗公民館	栗坪92-2	989-2381
高麗川南公民館	中鹿山81-1	989-1000
高萩北公民館	旭ヶ丘997-1	989-7322
武蔵台公民館	武蔵台五丁目-1-2	982-2950
保育所・幼稚園等		
(市立)高麗川保育所	原宿69-2	989-1925
(〃)高麗保育所	梅原5-2	989-1579
(〃)高根保育所	下鹿山490-1	985-0564
(私立)高萩保育園	高萩1136-2	989-2042
(〃)開米保育園	旭ヶ丘720-4	985-7806
(〃)あさひ保育園	森戸新田99-4	985-0553
(〃)光進保育園	中鹿山359	986-0680
(〃)日高どろんこ保育園	旭ヶ丘211-3	984-1370
(〃)さやまが丘幼稚園	下鹿山523	989-4681
(〃)たかはぎ幼稚園	高萩2200	989-5196
(〃)フレンド認定こども園	台589-9	982-2293
(〃)日高ふじみだい認定こども園	新堀150-3	989-8778
高麗川学童保育室	原宿69-2	989-9141
高麗川すみれ学童保育室	南平沢1025	989-0351
高根学童保育室	中鹿山523-3	985-3641
高根学童保育室	中鹿山523-4	989-8637
武蔵台学童保育室	武蔵台五丁目-1-1	982-1433
高萩学童保育室	高萩800	989-9659
高萩よつば学童保育室	高萩800	989-2126
高麗学童保育室	梅原294-2	985-6564
高萩北学童保育室	旭ヶ丘800	985-6684
高萩北かがやき学童保育室	旭ヶ丘369	985-7110
高麗川かえで学童保育室	南平沢335	986-1693
高麗川さくら学童保育室	南平沢331-1	989-5671
日高どろんこ学童保育室	旭ヶ丘211-1	984-1370
国・県・その他		
飯能警察署	日高交番	高麗川二丁目-3-12 989-2197
〃	高萩交番	旭ヶ丘908-4 985-0327
〃	高麗駐在所	武蔵台一丁目-16-3 982-2204

日高市の位置

日高市は、埼玉県の南西部に位置し、首都40キロ圏内にあります。



東西約11.1キロメートル、南北約6キロメートルでほぼ矩形をなし、東は川越市、鶴ヶ島市、西並びに南は飯能市、狭山市、北は坂戸市、毛呂山町と接しています。

東部はなだらかな台地で武蔵野の面影が色濃く残る市街地となっています。西部は秩父山地と高麗丘陵で、標高100～300メートルの丘陵・山岳地帯です。そして丘陵と台地の間を高麗川が東に流れています。

市の東側に首都圏中央連絡自動車道（圏央道）と国道407号、西側に国道299号が走り、県道川越日高線がこれらを結んでいます。鉄道はJR八高線とJR川越線、西武池袋線が乗り入れ、市の発展に大きな役割を果たしています。

車でのアクセス



鉄道でのアクセス

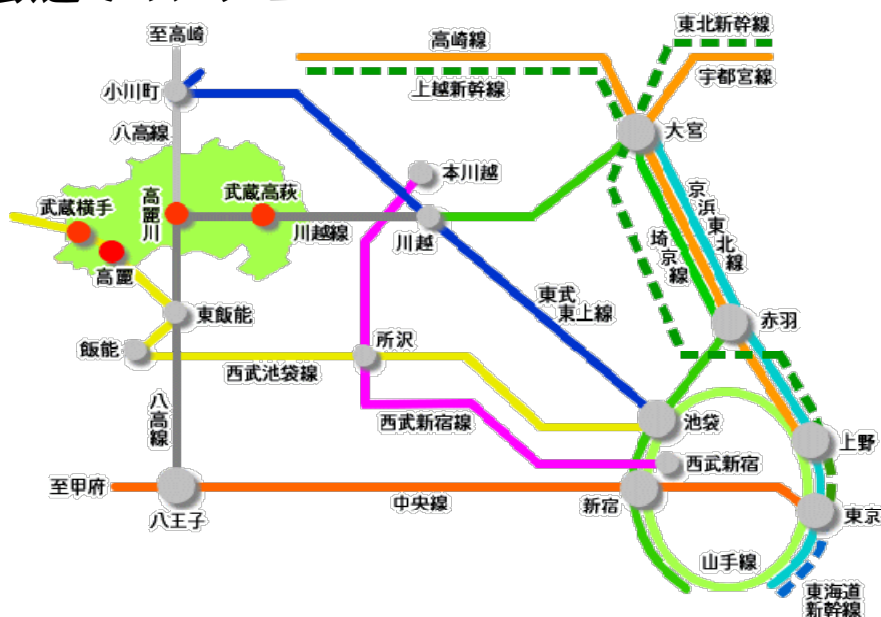

統計ひだか



令和7年10月発行

発 行 日高市役所

編 集 総合政策部 市政情報課 法規・情報公開・統計担当

〒350-1292

埼玉県日高市大字南平沢1020番地

TEL 042-989-2111