

日高市空き家・空き地バンク物件調査書 【登録番号29】

登録区分	<input checked="" type="checkbox"/> 空き家 <input type="checkbox"/> 空き地				
物件所在地	日高市大字中沢				
土地の情報	<input type="checkbox"/> 市街化区域		<input checked="" type="checkbox"/> 市街化調整区域 建60%・容200%		
空き家等の状況	構造	<input checked="" type="checkbox"/> 木造 <input type="checkbox"/> 軽量鉄骨造 <input type="checkbox"/> その他 ()			
	階層	<input type="checkbox"/> 平家建 <input checked="" type="checkbox"/> 2階建 <input type="checkbox"/> その他 ()			
	建築年	<input type="checkbox"/> 明治 <input type="checkbox"/> 大正 <input checked="" type="checkbox"/> 昭和45年5月 <input checked="" type="checkbox"/> 平成5年9月増築 <input type="checkbox"/> その他 (<input type="checkbox"/> 旧耐震・ <input checked="" type="checkbox"/> 新耐震)			
	延床面積 (登記簿)	1階	64.59㎡ (約20坪)	2階	37.26㎡ (約12坪)
		その他	㎡ (約 坪)	合計	101.85㎡ (約32坪)
	敷地面積 (登記簿)	206㎡ (約63坪)			
	間取り	1階	<input checked="" type="checkbox"/> 和室 (6畳) (8畳) (畳) <input checked="" type="checkbox"/> 洋室 (6畳) (8畳) (畳) <input checked="" type="checkbox"/> 台所 <input checked="" type="checkbox"/> トイレ <input checked="" type="checkbox"/> 風呂 <input type="checkbox"/> その他 ()		
		2階	<input checked="" type="checkbox"/> 和室 (6畳) (8畳) (畳) <input type="checkbox"/> 洋室 (畳) (畳) (畳) <input type="checkbox"/> 台所 <input type="checkbox"/> トイレ <input type="checkbox"/> 風呂 <input type="checkbox"/> その他 ()		
	設備状況	電気	<input checked="" type="checkbox"/> 引込み済み <input type="checkbox"/> その他 ()		
		水道	<input checked="" type="checkbox"/> 上水道 <input type="checkbox"/> 井戸 <input type="checkbox"/> その他		
台所		<input type="checkbox"/> 都市ガス <input checked="" type="checkbox"/> プロパンガス <input type="checkbox"/> 電気 <input type="checkbox"/> その他			
風呂		<input type="checkbox"/> 都市ガス <input type="checkbox"/> プロパンガス <input type="checkbox"/> 電気 <input checked="" type="checkbox"/> その他			
排水		<input checked="" type="checkbox"/> 下水道 <input type="checkbox"/> 合併浄化槽 <input type="checkbox"/> 単独浄化槽 <input type="checkbox"/> その他 ()			
トイレ		<input checked="" type="checkbox"/> 水洗 <input type="checkbox"/> くみ取り / (和式 <input checked="" type="checkbox"/> 洋式)			
付帯設備		<input checked="" type="checkbox"/> 駐車場 (屋外1台分、 車庫 1台分) <input checked="" type="checkbox"/> 物置 (10.00㎡・坪) <input type="checkbox"/> 庭・菜園 (㎡・坪) <input type="checkbox"/> その他 ()			
補修	要・否	<input type="checkbox"/> 即使用可 <input type="checkbox"/> 除却相当 <input type="checkbox"/> 小規模改修が必要 (畳・ふすま・内装補修等) <input checked="" type="checkbox"/> 大規模改修が必要 (外装・屋根・水回り等) <input type="checkbox"/> 耐震診断を推奨			
	費用負担	<input type="checkbox"/> 所有者負担 <input checked="" type="checkbox"/> 入居者負担 <input type="checkbox"/> その他 ()			
所有者等の希望条件	取引形態	<input checked="" type="checkbox"/> 売却 <input type="checkbox"/> 賃貸			
	売価又は賃料の条件	売却希望価格 7,000,000円 賃貸希望賃料 (月額 円)			
主要施設等までの距離	<input checked="" type="checkbox"/> 武蔵高萩駅 (JR) 2,200m	<input checked="" type="checkbox"/> 日高高萩郵便局2,000m	<input checked="" type="checkbox"/> 日高市役所 6,100m		
	<input checked="" type="checkbox"/> 高萩小学校 1,700m	<input checked="" type="checkbox"/> 高萩中学校 1,700m	<input checked="" type="checkbox"/> 高萩出張所 2,000m		
	<input checked="" type="checkbox"/> 旭ヶ丘病院 3,500m	<input checked="" type="checkbox"/> 島村医院 900m			
その他	・現況有姿での取引となります。 ・「差押え」及び「抵当権」等の債権はありません。				

媒介担当者	株式会社コスモハウス
-------	------------

物件利用の申込みは都市計画課 (計画推進・企業誘致・住宅政策担当) へお問い合わせください。
042-989-2111 (代表)

物件案内図



画像（外観）



間取り (略図)

1 階平面図

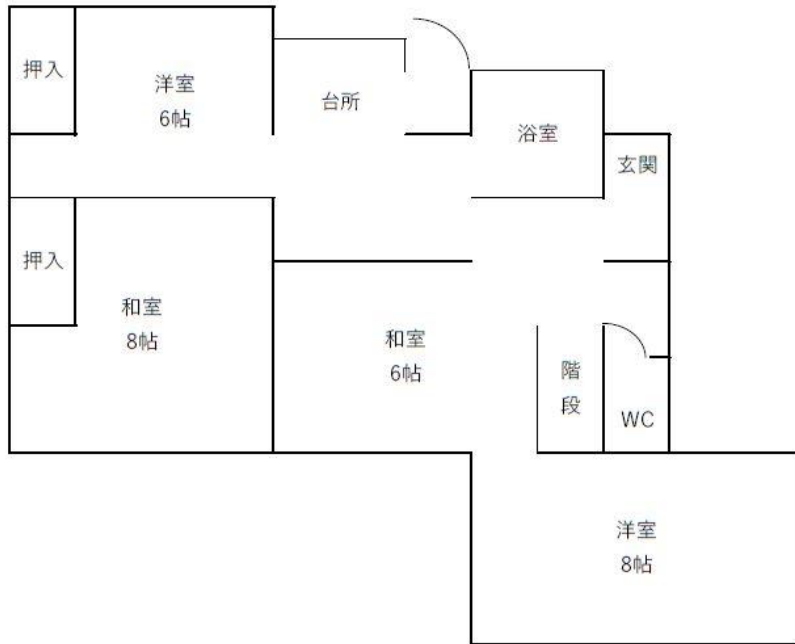

2 階平面図

