日頃からの心がけ

日頃からの備え

土砂災害ハザードマップ上で自宅と避難場所を確認しよう！

●自宅付近にがけ地がないかを確認しましょう。
●自宅から避難場所までの避難経路をマップに書き込みましょう。

避難経路を考えるにあたって注意すること
・2箇所以上の避難場所へ避難できるように複数の避難経路を確認しましょう。
・大雨または土砂災害によって通行止めになるおそれのある道路は避けましょう。
・勤務先からの避難場所も確認しておきましょう。また、家族の集合場所や連絡方法の確認もしましょう。

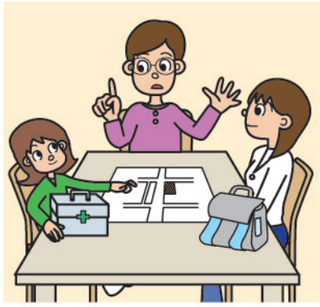

避難時の持ち出し品を確認しましょう！

●避難時の持ち出し品は日ごろから準備し、すぐに持ち出せるようにしましょう。
●持ち出し品は、必要最小限にしましょう。
(ラジオ・飲料水・懐中電灯・医薬品・ベビー用品など)

長雨や豪雨に注意して正確な情報収集を！

●1時間に20mm以上、または降りはじめからの降水量が100mm以上となったときは、土砂災害が発生する恐れが高まります。
●防災行政無線、ラジオ、テレビ、インターネットを活用し正確な情報収集を行いましょう。また、身の回りに危険を感じたら早めに避難しましょう。

わたしたちのまちをみんなで協力して守りましょう！

●家族で話し合いましょう。
●いざというとき、隣近所や地域で助けあうことができるよう、日ごろからの付き合いを大切にしましょう。
●障がいや高齢により、災害発生時に避難行動など臨機応変に対応することが難しい人たちの身の安全を守るために、地域で協力できる体制をつくっておきましょう。
●近隣の社会福祉施設に対する災害時の協力体制などを日ごろから地域で話し合いましょう。
●防災についての知識を身につけるため、防災訓練、避難訓練や講演会などに参加しましょう。

日高市土砂災害ハザードマップ

土砂災害は、すさまじい破壊力をもつ土砂が、一瞬にして多くの人命や住宅などの財産を奪ってしまう恐ろしい災害です。
私たち一人ひとりが土砂災害に対し、このハザードマップなどを利用して日頃から備えておくことが重要です。
❶住んでいる場所が「土砂災害危険箇所」かどうか確認する
❷雨が降り出したら土砂災害警戒情報に注意する
❸土砂災害警戒情報が発表されたら、土砂災害の恐れがある地域外へ早めに避難する

■土砂災害の前兆現象などにも注意しましょう
■土砂災害の多くは木造の住宅等の１階で被災しています。安全な場所への避難が困難なときは、次善の策として、近くの頑丈な建物の２階以上に緊急避難するか、それも難しい場合は家の中でより安全な場所(がけから離れた部屋や２階など)に避難しましょう。

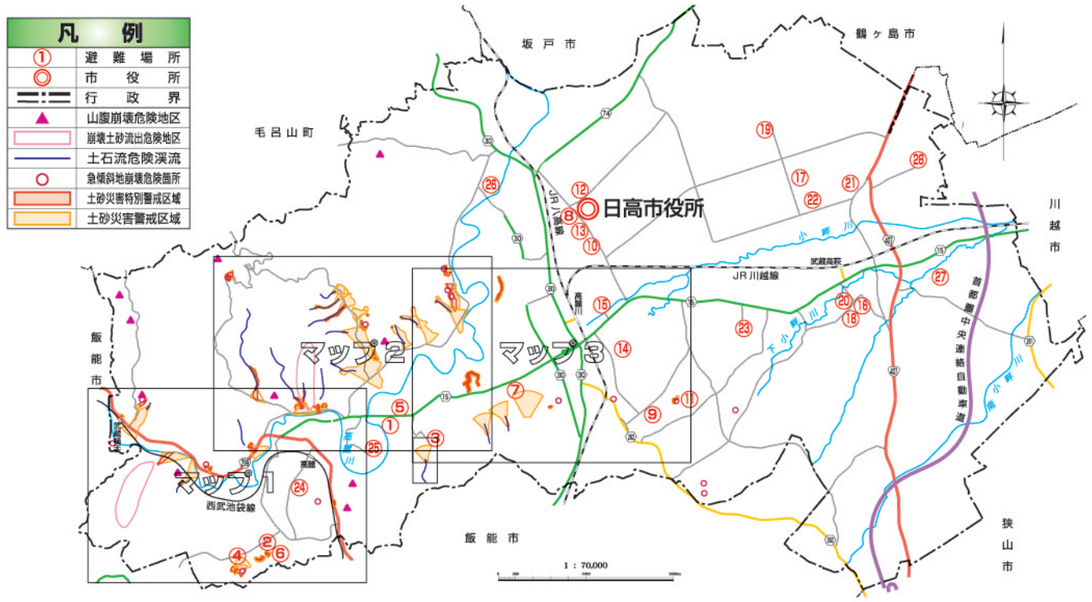

■ 指定避難場所一覧（所在地・電話番号）

枠の色が　　の指定避難場所は、マップ1～3に記載されています。

番号	名称	所在地	電話番号(042)	マップ
①	高麗小学校	大字梅原５番地１	989-1014	2
②	武蔵台小学校	武蔵台五丁目１番１号	982-2221	1
③	高麗中学校	大字梅原350番地	989-1017	2,3
④	武蔵台中学校	武蔵台六丁目150番地１	982-3161	1
⑤	高麗公民館	大字栗坪92番地２	989-2381	2
⑥	武蔵台公民館	武蔵台五丁目１番２号	982-2950	1
⑦	総合福祉センター「高麗の郷」	大字楡木201番地	985-9988	3
⑧	高麗川小学校	大字南平沢335番地	989-0275	―
⑨	高根小学校	大字中鹿山523番地３	989-4982	3
⑩	高麗川中学校	大字原宿49番地	989-1158	―
⑪	高根中学校	大字女影1180番地	985-3633	3
⑫	文化体育館「ひだかアリーナ」	大字南平沢1010番地	985-2090	―
⑬	高麗川公民館	大字南平沢1098番地２	989-9110	―
⑭	高麗川南公民館	大字中鹿山81番地１	989-1000	3
⑮	生涯学習センター(図書館、保健相談センター)	大字鹿山370番地20	985-5121	3
⑯	高萩小学校	大字高萩800番地	989-2321	―
⑰	高萩北小学校	大字旭ヶ丘800番地	985-2020	―
⑱	高萩中学校	大字高萩792番地１	989-2146	―
⑲	高萩北中学校	大字旭ヶ丘181番地１	985-2112	―
⑳	高萩公民館	大字高萩691番地１	989-2145	―
㉑	高萩北公民館	大字旭ヶ丘997番地１	989-7322	―
㉒	県立日高高等学校	大字旭ヶ丘806番地	989-7920	―
㉓	埼玉女子短期大学	大字女影1616番地	986-1616	―
㉔	中の田公園	武蔵台一丁目214番地29	―	1
㉕	巾着田運動場	大字高麗本郷25番地	―	2
㉖	北平沢運動場	大字北平沢1009番地	―	―
㉗	日高総合公園	大字高萩1500番地	―	―
㉘	高萩地区第3ちびっ子広場	大字高萩2645番地８	―	―

■ 防災関係機関

名称	所在地	電話番号
日高市役所	日高市大字南平沢1020番地	042-989-2111
飯能県土整備事務所	飯能市双柳75番地	042-973-2281
川越農林振興センター 林業部	飯能市双柳353番地(飯能合同庁舎３階)	042-973-5620
埼玉西部消防局	所沢市けやき台１丁目13番11号	04-2924-0119
飯能日高消防署	飯能市大字小久保291番地	042-973-9119
日高分署	日高市大字猿田57番地	042-989-9111
高萩分署	日高市大字高萩1007番地１	042-984-1191
飯能警察署	飯能市大字双柳531番地	042-972-0110
日高交番	日高市大字鹿山281番地１	042-989-2197
高萩交番	日高市大字旭ヶ丘908番地４	042-985-0327
高麗駐在所	日高市武蔵台一丁目23番23号	042-982-2204