

# 統計ひだか

平成28年版資料集

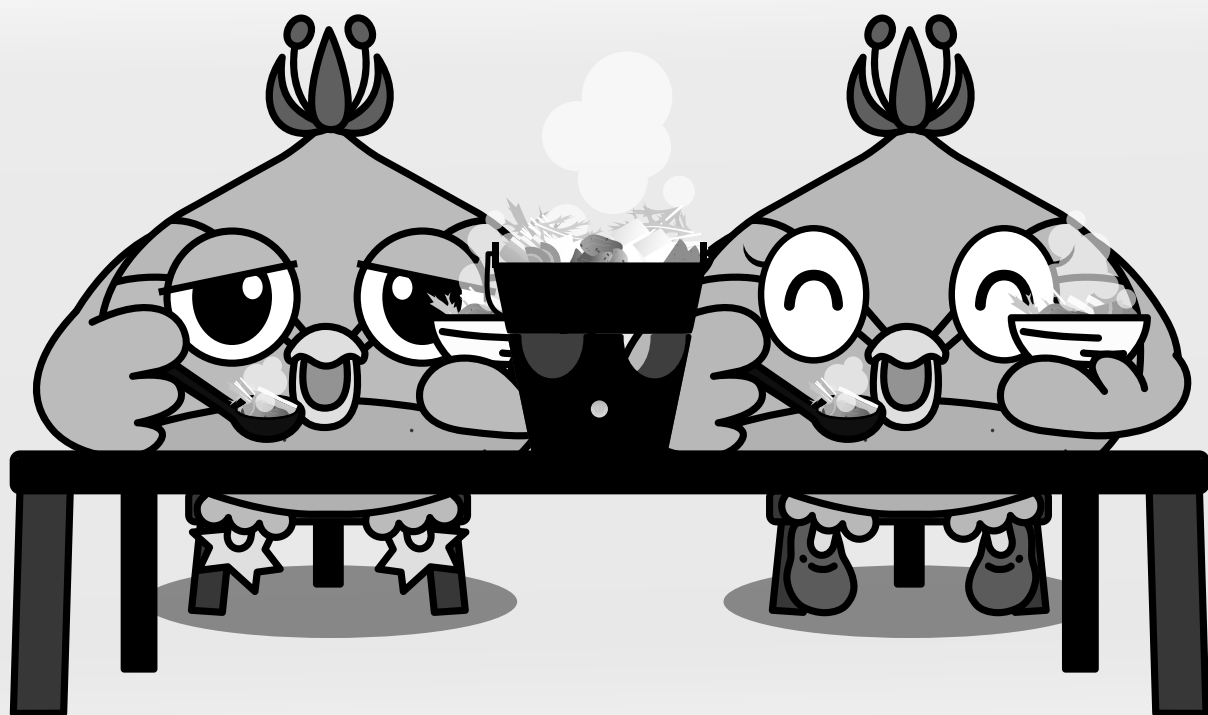

日高市

<http://www.city.hidaka.lg.jp/>

「統計ひだか」の内容は、日高市ホームページでもご覧になれます



# 市章



ひだかの「ひ」を図案化したもので、市の発展、融和、親睦を  
象徴しています。

(昭和 45 年 11 月 30 日制定)

# 日高市民憲章

奥武蔵の豊かな自然に恵まれ、  
先人の築いた伝統ある文化の息づく日高市。

わたしたちは、このまちに生きることを誇りとし、  
心をひとつにして、ふるさと「日高市」を築くため、  
全市民共同の誓いとして、ここに市民憲章を定めます。

1 いこいある 緑と清流を 愛します

1 ゆとりある 心と体を つくります

1 活気ある まちづくりを めざします

1 歴史ある 文化のかおりを 高めます

1 笑顔ある ふれあいの輪を 広げます

(平成元年 10 月 22 日制定)

## 市の花・木・鳥

花	ハギ 曼珠沙華
木	モクセイ
鳥	カワセミ

自然愛護思想、緑化思想及び愛鳥思想の普及に資するため、市の象徴として、昭和 55 年 12 月 8 日に指定しました。(平成 28 年 10 月 1 日に曼珠沙華を追加しました。)

ふれあい清流文化都市宣言

カワセミが飛ぶ清流のまち

さわやかな緑のまち

伝統ある文化の香り高いまち

人にやさしいふれあいに満ちたまち

日高市は、市民とともに人と人との

出会いを大切に助け合いながら、

心に潤いと安らぎを与えるふるさとづくりをめざし、

ここに「ふれあい清流文化都市」を宣言します。

平成七年二月二十六日

# は し が き

ここに「統計ひだか」（資料集）を刊行いたしました。

本書は、市ホームページに掲載されている日高市の土地、人口、産業、教育、文化など各方面にわたる基本的な統計資料をまとめたものです。

内容につきましては、できる限り最新の資料をより多く取り入れるよう努めております。

また、ホームページの各統計データは可能な限り最新の数値に更新しておりますので、ご活用ください。

本書の利用上不十分な点につきましては、皆様のご意見・ご指導をいただき、さらに充実したものにしたいと考えております。

おわりに、刊行に際し、資料の提供等格別のご協力を頂きました各関係機関のたがたに深く感謝申し上げますとともに、今後さらに本書の充実を図ってまいりたいと考えておりますので、より一層のご協力をお願いいたします。

平成29年12月

日高市役所 総合政策部 市政情報課

## 統計ひだか 凡例など

### 凡例など

- ここにあげた数値等は日高市勢に関し過去数年の事実を比較し、統計数値として収録したものです。
- 数値データは庁内各課所、諸官公庁その他から収集した資料に基づいて編集したものです。
- 資料の時点、期間については次のとおりです。

#### 資料の時点・期間

年次又は年	暦年(1月から12月)
年度	会計年度(4月から3月)
年月日	調査時点（記載した期日時点を示します）

- 数値の単位未満の端数については、四捨五入を原則としたため、内訳の計が合計の数値と一致しない場合もあります。
- 統計符号は次のとおりです。  
0：単位未満  
X：調査対象が極めて少ないため、公表を差し控えたもの  
-（数値）：減少  
…：事実不詳  
-：事実なし
- 掲載された統計資料について、詳細な数値を必要とするか、又は疑義がある場合は下記宛にお問い合わせください。

### この記事に関するお問い合わせ先

市政情報課 市政情報担当（本庁舎 2階）

郵便番号：350-1292 日高市大字南平沢1020番地  
電話：042-989-2111（代表）  
ファックス：042-989-2316

更新日：2017年12月05日

## 統計ひだか 日高市の豆知識

### 日高市の豆知識

市制施行	平成3年10月1日	
位置（市役所）	東経139度20分 北緯35度54分 標高73メートル	
面積	47.48平方キロメートル	
人口	56,497人（男28,177人 女28,320人）	平成29年4月1日
世帯数	23,615世帯	平成29年4月1日
人口密度	1平方キロメートルあたり1,190人	平成29年4月1日
一般世帯平均家族数	1世帯あたり2.39人	平成29年4月1日
市民平均年齢	47歳	平成29年4月1日
財政規模（一般会計）	18,050,000千円	平成29年度当初予算額
学校数	小学校6、中学校6、高等学校1	平成29年5月1日
児童・生徒数	(小)3,127人(中)1,587人(高)398人	平成29年5月1日
病院・診療所	25か所	平成28年12月31日
市議会議員数	16人（定数16）	平成29年4月1日
市職員数	383人	平成29年4月1日

### 一日あたり豆知識



一日あたり出生届出件数 0.91件 平成28年度



一日あたり婚姻届出件数 0.50件 平成28年度



一日あたり転入者数 4.89人 平成28年度



一日あたり転出者数 5.28人 平成28年度



一日あたり死亡者数 1.42人 平成28年度



一日あたり交通事故（人身）0.60件 平成28年次

更新日：2017年12月05日

# 総 目 次

1. 土 地 ・ 気 象 ・ .....	1
2. 人 口 ・ 世 帯 数 ・ .....	9
3. 事 業 所 ・ 労 働 ・ .....	29
4. 農 業 ・ .....	53
5. 商 業 ・ 工 業 ・ .....	65
6. 建 設 ・ 住 居 ・ .....	89
7. 電 気 ・ 水 道 ・ .....	95
8. 運 輸 ・ 通 信 ・ .....	105
9. 財 政 ・ .....	117
10. 所 得 ・ 物 価 ・ .....	137
11. 社 会 保 障 ・ .....	145
12. 保 健 衛 生 ・ .....	171
13. 教 育 ・ 文 化 ・ .....	183
14. 警 察 ・ 災 害 及 び 事 故 ・ .....	213
15. 観 光 ・ .....	227
16. 公 務 ・ そ の 他 ・ .....	231



# 目 次

## 1 土地・気象 1

(1) 地勢、位置及び面積	3
(2) 大字別面積	4
(3) 都市計画用途地域指定面積	5
(4) 地目別土地面積	6
(5) 気象状況	8

## 2 人口・世帯数 9

(1) 人口・世帯数の推移	11
(2) 国勢調査人口・世帯数の推移	12
(3) 国籍別外国人	13
(4) 丁・大字年齢別人口及び世帯数	14
(5) 年齢別男女別人口	17
(6) 年代分類別人口	18
(7) 夜間人口及び昼間人口	19
(8) 15歳以上就業者数及び通学者数	20
(9) 15歳以上就業・通学先別就業者数・通学者数	21
(10) 人口動態	22
(11) 県内市町村別人口及び世帯数	23
(12) 県内市町村別人口増減率	25
(13) 人口集中地区（D I D）人口	27
(14) 一般世帯（普通世帯）の世帯人員別世帯数	28

## 3 事業所・労働 29

(1) 産業（中分類）別事業所数・従業者数	31
(2) 産業（大分類）、従業者規模別事業所数及び従業者数	41
(3) 産業別就業人口	46
(4) 労働力人口	49
(5) 周辺地域の事業所数・従業者数	50
(6) 企業誘致件数	51

## 4 農 業 53

(1) 農家数・農家人口・経営耕地面積（販売農家）	55
(2) 農産物販売規模別農家数	56
(3) 経営耕地規模別の農家数	57
(4) 収穫作物別の農家数・収穫面積・販売農家数	58
(5) 果樹栽培農家数・面積	60
(6) 養蚕	61
(7) 家畜飼養	62
(8) 農地の権利移動・転用状況	63

## 5 商業・工業 65

(1) 商業の推移	67
(2) 細分類別商店数及び従業者数	68
(3) 細分類別商品販売額及び売場面積	75
(4) 経営組織別商店数	82
(5) 従業者規模別商店数	83
(6) 工業の推移	84
(7) 工業の業種別概況	86

## 6 建設・住居 89

(1) 建築確認申請件数	91
(2) 住宅延べ面積別一般世帯数	92
(3) 住宅の種類	93
(4) 公共建設事業	94

## 7 電気・水道 95

(1) 用途別給水量	97
(2) 給水人口・給水世帯・給配水量等	98
(3) 電灯・電力の需要量	100
(4) 公共下水道処理数量	103

## 8 運輸・通信 105

(1) 市道の状況	107
(2) 道路延長の状況	108
(3) 駅別利用状況	109
(4) 車種別自動車数	111
(5) 車種別軽自動車数	112
(6) 電話加入状況	114
(7) 地区別郵便局数	115

## 9 財政 117

(1) 一般会計当初予算額	119
(2) 普通会計決算額	120
(3) 普通会計性質別歳出決算額	123
(4) 財政指標	125
(5) 国民健康保険特別会計決算額	127
(6) 税目別市税の収入決算額	128
(7) 個人市民税の課税額	129
(8) 市税の負担状況	130
(9) 水道事業会計決算額	131
(10) 下水道事業会計決算額	132
(11) 介護保険特別会計決算額	133
(12) 後期高齢者医療特別会計決算額	136

## 10 所得・物価 137

(1) 就業者1人当たり市内純生産	139
(2) 市内総生産	140
(3) 市民所得(分配)	141
(4) 地価公示価格	142
(5) 地価調査	143

## 11 社会保障 145

(1) 生活保護状況	147
(2) 重度心身障がい者医療費支給状況	148
(3) 子ども医療費支給状況	149
(4) ひとり親家庭等医療費支給状況	150
(5) 児童手当等受給者状況	151
(6) 身体障がい者手帳所持者数	152
(7) 療育手帳所持者数	153
(8) 精神障がい者保健福祉手帳所持者数	154
(9) 介護保険被保険者状況	155
(10) 国民健康保険加入状況	160
(11) 国民健康保険事業概要	161
(12) 交通災害共済加入状況等	162
(13) 保育所別職員数及び園児数	164
(14) 学童保育室入室者数	167
(15) 共同募金	168
(16) 総合福祉センター利用状況	169

## 12 保健衛生 171

(1) 感染症発生状況	173
(2) 基本健康診査・結核検診受診者数	174
(3) がん検診受診者	175
(4) 献血の状況	176
(5) 主要原因別死亡者数	177
(6) 医療関係従事者数	178
(7) あん摩・マッサージ指圧師・はり師等	179
(8) 医療機関等施設数	180
(9) ごみ処理状況	181
(10) し尿処理状況	182

## 13 教育・文化 183

(1) 指定区分別文化財一覧表	185
(2) 幼稚園数・学級数・園児数	188
(3) 小学校別児童数・学級数・教員数	189
(4) 小学校数・学級数・児童数	191
(5) 中学校別生徒数・学級数・教員数	192
(6) 中学校数・学級数・生徒数	194
(7) 中学校卒業者の進路別状況	195
(8) 小学生及び中学生の体位	196
(9) 小学校及び中学校の理由別長期欠席者数	199
(10) 高校の生徒数・教員数（県立日高高校）	201
(11) 高校卒業者の進路状況（県立日高高校）	202
(12) 職名別小学校・中学校教員数	203
(13) 放課後子ども教室利用状況	206
(14) 体育施設利用状況	207
(15) 公民館の利用状況	209
(16) 図書館利用状況	211
(17) 都市公園数及び面積	212

## 14 警察・災害及び事故 213

(1) 交通事故発生状況	215
(2) 法令違反別交通事故発生件数	216
(3) 刑法犯罪種別認知件数	219
(4) 消防力の状況	220
(5) 消防水利施設	222
(6) 火災発生状況	223
(7) 原因別火災発生状況	224
(8) 救急車出動件数及び搬送人員	225
(9) 公害苦情受理件数	226

## 15 観光 227

(1) 観光入込客数	229
------------	-----

## 16 公務・その他 231

(1) 日高市の職員数	233
(2) 議員定数及び党派別議員数	234
(3) 歴代首長、助役（副市長）、収入役、教育長	235
(4) 選挙の状況（衆院選・参院選等）	237
(5) 選挙の状況（県知事、県議、市長、市議）	239
(6) 選挙人名簿投票区別登録者数	241
(7) 選挙人名簿登録者数	242
(8) 平成29年度日高市行政機構図	244
(9) 官公署一覧	246

# 1. 土地・気象

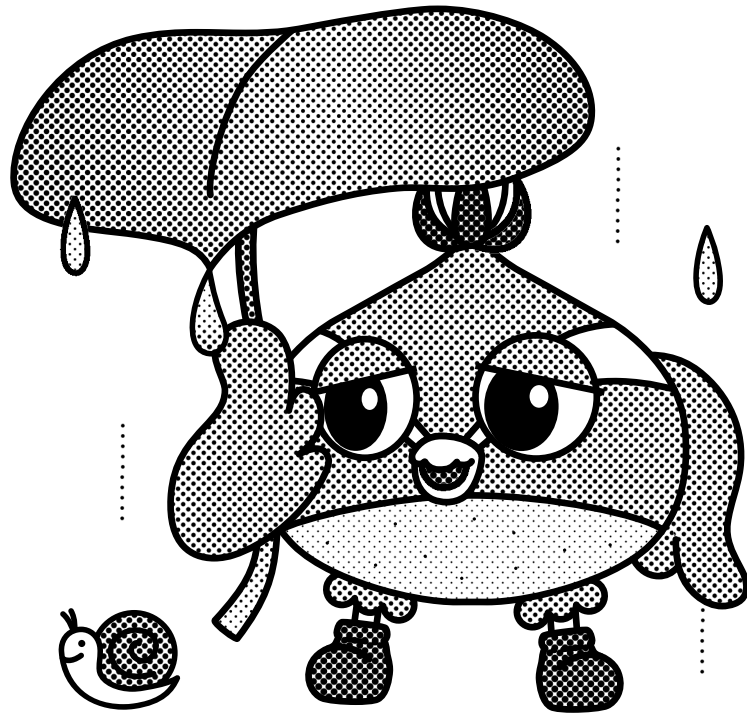



## 統計ひだか 1-1地勢、位置及び面積

地勢

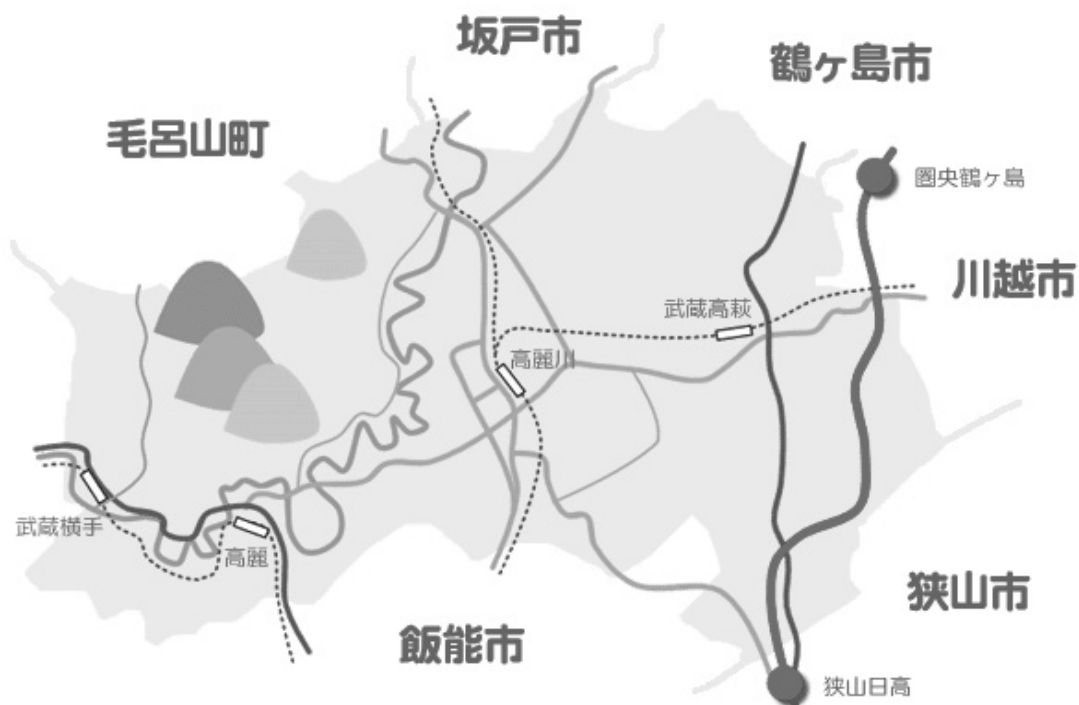

日高市は、埼玉県の南西部に位置し、東部はなだらかな台地で市街が広がり、西部は標高100から300メートルの丘陵や山岳が連なり、県立奥武蔵自然公園に指定されている。市の中央には高麗川が迂曲東流し、東は川越市、鶴ヶ島市、西並びに南は飯能市、狭山市、北は坂戸市、毛呂山町と接している。面積は、47.48平方キロメートル。

## 1-2 大字別面積

平成29年3月31日現在（単位：ヘクタール）

高麗地区		高麗川地区		高萩地区	
梅原	84.8	原宿	144.6	高萩、高萩東1から3	430.1
栗坪	101.4	鹿山	89.3	下大谷沢	221.7
榆木	56.1	上鹿山	142.5	大谷沢	126.1
新堀	230.0	中鹿山	60.2	田木	62.3
高岡	99.8	下鹿山	99.6	高富	45.7
清流	89.1	猿田	40.7	馬引沢	54.2
高麗本郷	313.2	野々宮	24.2	中沢	141.5
台	83.4	南平沢	186.5	女影	251.6
久保	22.7	北平沢	293.3	女影新田	3.1
横手	360	田波目	139.6	駒寺野新田	129.2
武蔵台1から7	93.8	山根	68.4	森戸新田	85.5
横手1から2	64	新堀新田	8.6	下高萩新田	36.1
		旭ヶ丘	219.5		
		高麗川1、3 四本木1、3	31.6		
		高麗川2 猿田上ノ台	14		

資料：都市計画課（平成27年度都市計画基礎調査より）



## 1-3 都市計画用途地域指定面積

最終変更 平成25年8月9日（単位：ヘクタール）

用途地域区分	面積	対用途地域指定面積構成比（パーセント）	対総面積構成比（パーセント）
第一種低層住居専用地域	271.3	42.5	5.71
第二種低層住居専用地域	4	0.6	0.08
第一種中高層住居専用地域	88.1	13.8	1.86
第二種中高層住居専用地域	27.1	4.2	0.57
第一種住居地域	103.8	16.3	2.19
第二種住居地域	7.5	1.2	0.16
準住居地域	10.6	1.7	0.22
近隣商業地域	12.2	1.9	0.26
商業地域	5.7	0.9	0.12
準工業地域	15.3	2.4	0.32
工業地域	37	5.8	0.78
工業専用地域	55.8	8.7	1.18
（用途地域面積計）	638.4	100	13.45
無指定地域	1.1	-	0.02
市街化区域	640	-	13.48
市街化調整区域	4108	-	86.52
都市計画区域面積	4748	-	100

資料：都市計画課

**第一種低層住居専用地域**

低層住宅の良好な環境を守るための地域です。小規模なお店や事務所をかねた住宅や小中学校などが建てられます。

**第二種低層住居専用地域**

主に低層住宅の良好な環境を守るための地域です。小中学校などのほか、150平方メートルまでの一定のお店などが建てられます。

**第一種中高層住居専用地域**

中高層住宅の良好な環境を守るための地域です。病院、大学、500平方メートルまでの一定のお店などが建てられます。

**第二種中高層住居専用地域**

主に中高層住宅の良好な環境を守るための地域です。病院、大学などのほか、1,500平方メートルまでの一定のお店や事務所などが建てられます。

**第一種住居地域**

住居の環境を守るための地域です。3,000平方メートルまでの店舗、事務所、ホテルなどは建てられます。

**第二種住居地域**

主に住居の環境を守るための地域です。店舗、事務所、ホテル、パチンコ屋、カラオケボックスなどは建てられます。

**準住居地域**

道路の沿道において、自動車関連施設などの立地と、これと調和した住居の環境を保護するための地域です。

**近隣商業地域**

近隣の住民が日用品の買い物をする店舗等の業務の利便の増進を図る地域です。住宅や店舗のほかに小規模の工場も建てられます。

**商業地域**

銀行、映画館、飲食店、百貨店、事務所などの商業等の業務の利便の増進を図る地域です。住宅や小規模の工場も建てられます。

**準工業地域**

主に軽工業の工場等の環境悪化の恐れのない工業の業務の利便を図る地域です。危険性、環境悪化が大きい工場のほかは、ほとんど建てられます。

**工業地域**

主として工業の業務の利便の増進を図る地域で、どんな工場でも建てられます。住宅やお店は建てられませんが、学校、病院、ホテルなどは建てられません。

**工業専用地域**

専ら工業の業務の利便の増進を図る地域です。どんな工場でも建てられますが、住宅、お店、学校、病院、ホテルなどは建てられません。

## 1-4 地目別土地面積

各年1月1日現在（単位：ヘクタール（1ヘクタール=10,000平方メートル））

年	総数	田		畑		宅地		池沼	
		面積(ヘクタール)	構成比(パーセント)	面積(ヘクタール)	構成比(パーセント)	面積(ヘクタール)	構成比(パーセント)	面積(ヘクタール)	構成比(パーセント)
昭和58	4,734	230.5	4.9	1,375.70	29.1	569.1	12	0.2	0
59	4,734	231	4.9	1,365.70	28.8	576.5	12.2	0.2	0
60	4,734	234.7	4.9	1,355.60	28.7	587.4	12.4	0.3	0
61	4,734	232.7	4.9	1,343.70	28.4	638	13.5	0.2	0
62	4,734	227.2	4.8	1,331.60	28.1	652.9	13.8	0.2	0
63	4,734	226.3	4.8	1,321.80	27.9	653.1	13.8	0.1	0
64	4,734	226	4.8	1,311.50	27.7	660	13.9	0.3	0
平成2	4,748	220.2	4.6	1,295.00	27.3	664.6	14	0.2	0
3	4,748	217.9	4.6	1,291.90	27.2	668.7	14.1	0.4	0
4	4,748	216.4	4.6	1,276.90	26.9	675.9	14.2	0.3	0
5	4,748	214.5	4.5	1,266.40	26.7	681.7	14.4	0.3	0
6	4,748	211.2	4.5	1,256.80	26.5	695.2	14.6	0.3	0
7	4,748	209.7	4.4	1,246.10	26.2	694.4	14.6	0.3	0
8	4,750	209	4.4	1,236.70	26	700.7	14.8	0.3	0
9	4,750	207	4.4	1,227.60	25.8	697.7	14.7	0.3	0
10	4,750	203.6	4.2	1,215.10	25.6	704.1	14.8	0.2	0
11	4,750	200.8	4.2	1,188.60	25	745.1	15.7	0.2	0
12	4,750	199.7	4.2	1,182.70	24.9	742.5	15.6	0.2	0
13	4,750	199	4.2	1,178.70	24.8	744.5	15.7	0.2	0
14	4,750	198.1	4.2	1,170.30	24.6	746.9	15.7	0.1	0
15	4,750	197.6	4.2	1,162.70	24.5	749	15.8	0.1	0
16	4,750	197.1	4.2	1,151.40	24.2	752.6	15.8	0.1	0
17	4,750	196.4	4.1	1,137.80	24	766.3	16.1	0.1	0
18	4,750	194	4.1	1,116.65	23.5	784.1	16.5	0.1	0
19	4,750	192.1	4.1	1,096.34	23.1	814.3	17.1	0.1	0
20	4,750	190	4	1,072.80	22.6	840.1	17.7	0.1	0
21	4,750	188.7	4	1,059.64	22.3	859.2	18.1	0.1	0
22	4,748	188.3	4	1,050.18	22.1	871.8	18.4	0.1	0
23	4,748	188.3	4	1,043.67	22	879.8	18.5	0.1	0
24	4,748	187.6	4	1,037.31	21.8	883.8	18.6	0.1	0
25	4,748	187	3.9	1,033.28	21.8	889	18.7	0.1	0
26	4,748	186.8	3.9	1,030.53	21.7	893.6	18.8	0.1	0
27	4,748	186.8	3.9	1,023.00	21.5	901.4	19	0.5	0
28	4,748	186.7	3.9	1,019.60	21.5	914.1	19.3	0.5	0
29	4,748	186.2	3.9	1,015.80	21.4	919.4	19.4	0.5	0

山林		原野		雑種地		その他	
面積(ヘクタール)	構成比(パーセント)	面積(ヘクタール)	構成比(パーセント)	面積(ヘクタール)	構成比(パーセント)	面積(ヘクタール)	構成比(パーセント)
1,230.50	26	16.7	0.3	410.4	8.7	900.9	19
1,224.30	25.9	17	0.4	395.6	8.3	923.7	19.5
1,232.20	26	18.3	0.4	403.6	8.5	901.9	19.1
1,228.10	25.9	18.1	0.4	372.2	7.9	901	19
1,216.10	25.7	17.4	0.4	386.5	8.2	902.1	19
1,215.00	25.7	17.6	0.4	398.4	8.4	901.7	19
1,212.40	25.6	17.6	0.4	413	8.7	893.2	18.9
1,196.60	25.2	17.5	0.4	423	8.9	930.9	19.6
1,182.80	24.9	19.7	0.4	424.9	9	941.7	19.8
1,173.00	24.7	19.6	0.4	439.7	9.3	946.2	19.9
1,162.80	24.5	17.6	0.4	452.5	9.5	952.2	20
1,159.60	24.4	17	0.4	447.3	9.4	962.6	20.2
1,138.30	24	16.7	0.4	485.6	10.2	958.9	20.2
1,134.20	23.9	16.7	0.4	504.1	10.6	948.4	20
1,095.70	23.1	14	0.3	546.4	11.5	861.3	20.2
1,040.20	21.9	12.5	0.3	578	12.2	996.3	21
1,030.10	21.7	13.1	0.3	656.2	13.8	915.9	19.3
1,053.80	22.2	19.3	0.4	666.9	14.1	884.9	18.6
1,054.00	22.2	19.2	0.4	669.3	14.1	885.1	18.6
1,054.50	22.2	19.1	0.4	675	14.2	886	18.7
1,075.40	22.6	19.1	0.4	664.7	14	881.4	18.5
1,082.50	22.8	19.1	0.4	658	13.9	889.2	18.7
1,089.20	22.9	18.7	0.4	659.1	13.9	882.4	18.6
1,112.75	23.4	17.5	0.4	649.5	13.7	875.4	18.4
1,118.26	23.5	17.2	0.4	646	13.6	865.7	18.2
1,122.57	23.6	17	0.4	652.3	13.7	855	18
1,145.81	24.1	18.7	0.4	636.1	13.4	841.8	17.7
1,148.93	24.2	19.3	0.4	635.9	13.4	833.5	17.5
1,154.85	24.3	19.4	0.4	635.1	13.4	826.8	17.4
1,152.47	24.3	19.4	0.4	636.6	13.4	830.7	17.5
1,151.29	24.2	19.4	0.4	635.5	13.4	832.4	17.5
1,179.21	24.8	19.2	0.4	634.9	13.3	803.7	16.9
1,219.30	25.7	19.3	0.4	631.7	13.3	765.9	16.1
1,227.10	25.8	19.3	0.4	625.1	13.2	755.7	15.9
1,225.60	25.8	19.3	0.4	625.7	13.2	755.5	15.9

資料：税務課

## 1-5 気象状況

## 気象状況

年	平均気温 (°C)	最高平均 気温(° C)	最低平均 気温(° C)	平均湿度 (%)	平均風 速 (m/s)	降水量 (mm)	1日最大 降水量 (mm)	晴 (日)	曇 (日)	雨 (日)	雪 (日)
平成4	14.5	27.4	5.3	-	1.8	1,283.50	104.5	219	111	32	4
5	13.5	26.7	4	65.1	1.9	1,497.50	109.5	208	111	46	-
6	14.8	26.1	5.7	71.8	1.9	1,164.50	118.5	224	71	67	3
7	14.1	25.8	4.9	71.1	1.9	1,251.00	66.5	249	79	37	-
8	16.1	29.2	6	69	1.1	989.5	147	235	93	36	2
9	14.9	27.7	5.2	68.9	1.1	1,170.50	93.5	230	92	43	-
10	15	27.8	6.3	78.9	1	2,048.50	154	193	122	45	5
11	15.2	26.5	5.8	72.6	1.1	1,823.00	283	236	100	29	-
12	14.9	26.7	5.7	71.8	1.2	1,432.00	105	232	100	32	2
13	14.4	26.5	4.7	71.4	1.3	1,468.50	130	235	88	41	1
14	14.7	27.2	5.9	70	1.2	1,589.00	166	232	91	41	1
15	14.3	26.5	5.1	69.4	1.3	1,598.50	86	210	113	39	3
16	15.5	29.2	5.6	66	1.3	1,477.00	161.5	226	102	36	2
17	14.3	27.3	5.6	64.4	1.3	1,497.50	167.5	233	87	42	3
18	14.5	26.5	5.5	68.4	1.2	1,616.00	134	172	150	42	1
19	15.1	26.6	6.2	70	1.2	1,204.00	99.5	225	105	35	-
20	14.7	26.3	5.7	69.4	1.2	1,665.00	112.5	225	94	45	2
21	14.9	27.4	6.2	71.4	1.2	1,415.00	100	196	129	40	-
22	15.2	27.9	5.6	76	1	1,575.00	94	207	115	40	3
23	14.6	27.6	4.8	70.4	1.1	1,544.50	177.5	236	93	32	4
24	14.3	27.6	4.9	65.6	1.1	1487	110	228	106	30	2
25	15.1	27.5	4.6	70.3	0.9	1,268.00	106.2	232	101	29	3
26	14.9	27.3	5.9	75.5	0.8	1,606.50	201.5	210	120	33	2
27	15.4	27.5	5.5	78.6	0.7	1,500.50	204	212	115	36	2
28	15.8	28.7	6.3	78.8	1.2	1,419.50	223.5	208	117	41	-

(平成8年以降は防災センターの観測データです。)

## 平成28年 月別気象状況

月	平均気温 (°C)	最高平均 気温 (°C)	最低平均 気温 (°C)	平均湿度 (パーセント)	平均風 速 (メートル毎 秒)	降水量 (ミリメー トル)	1日最大 降水量 (ミリメー トル)	晴 (日)	曇 (日)	雨 (日)	雪 (日)
1	4.7	10.2	-0.2	70.4	0.8	61	16.5	25	3	3	-
2	5.5	11.3	0.7	73.1	1	66.5	25.5	22	6	1	-
3	9	14.4	4	75.1	0.9	82.5	24.5	19	9	3	-
4	14.5	19.9	9.6	77.4	0.9	80	23.5	17	8	5	-
5	20.6	26.8	14.9	71.9	0.7	38.5	11.5	16	12	3	-
6	23.5	28.6	19.1	79.5	0.7	125	84	9	15	6	-
7	26.8	32.5	22.5	83.4	1.3	103	24	12	14	5	-
8	26.5	31.7	22.8	85.8	1.7	459	223.5	15	9	7	-
9	24.4	29.1	22.2	90.1	1.3	209.5	78	9	17	4	-
10	17.3	21.8	13.6	83.2	1.7	27.5	9.5	17	11	3	-
11	10.2	15	6.4	82.5	2	109	47.5	21	9	0	-
12	7.1	12.9	2	73.2	1.7	58	27	26	4	1	-

資料：埼玉西部消防組合

## 2. 人口・世帯数

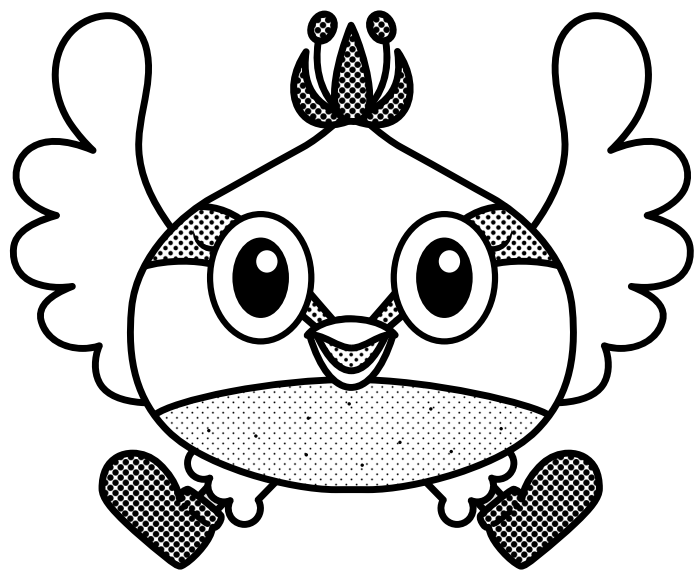



## 統計ひだか 2-1人口・世帯数の推移

各年4月1日現在（単位：人）

年	世帯数			人口								
	総数	住民基本台帳	外国人登録台帳	総数			住民基本台帳			外国人登録		
				計	男	女	計	男	女	計	男	女
昭和57	12,234	12,234		45,393	22,774	22,619	45,393	22,774	22,619			
58	12,610	12,610		46,664	23,396	23,268	46,664	23,396	23,268			
59	12,878	12,878		47,373	23,766	23,607	47,373	23,766	23,607			
60	13,077	13,077		47,867	23,985	23,882	47,867	23,985	23,882			
61	13,295	13,295		48,424	24,249	24,175	48,424	24,249	24,175			
62	13,638	13,638		49,252	24,702	24,550	49,252	24,702	24,550			
63	14,068	14,051	17	50,536	25,345	25,191	50,447	25,302	25,145	89	43	46
平成元	14,479	14,460	19	51,622	25,857	25,765	51,529	25,813	25,716	93	44	49
2	14,882	14,852	30	52,589	26,278	26,311	52,472	26,223	26,249	117	55	62
3	15,323	15,185	138	53,284	26,638	26,646	53,085	26,530	26,555	199	108	91
4	15,746	15,600	146	54,031	26,998	27,033	53,808	26,876	26,932	223	122	101
5	16,172	15,982	190	54,698	27,362	27,336	54,401	27,206	27,195	297	156	141
6	16,610	16,424	186	55,337	27,769	27,568	55,070	27,632	27,438	267	137	130
7	16,964	16,781	183	55,537	27,822	27,715	55,282	27,708	27,574	266	121	145
8	17,213	17,002	211	55,500	27,768	27,732	55,204	27,632	27,572	296	136	160
9	17,522	17,252	270	55,519	27,823	27,696	55,155	27,650	27,505	364	173	191
10	17,668	17,376	292	55,212	27,627	27,585	54,796	27,433	27,363	416	194	222
11	17,901	17,599	302	55,060	27,562	27,498	54,627	27,351	27,276	433	211	222
12	18,035	17,764	271	54,645	27,321	27,324	54,255	27,149	27,106	390	172	218
13	18,253	17,950	303	54,412	27,179	27,233	53,984	26,990	26,994	428	189	239
14	18,524	18,225	299	54,234	27,122	27,112	53,802	26,931	26,871	432	191	241
15	18,865	18,541	324	54,332	27,173	27,159	53,856	26,962	26,894	476	211	265
16	19,161	18,797	364	54,348	27,168	27,180	53,838	26,944	26,894	510	224	286
17	19,480	19,094	386	54,404	27,199	27,205	53,851	26,937	26,914	553	262	291
18	19,912	19,512	400	54,901	27,470	27,431	54,343	27,213	27,130	558	257	301
19	20,568	20,130	438	55,725	27,935	27,790	55,114	27,652	27,462	611	283	328
20	21,280	20,753	527	56,663	28,321	28,342	55,941	28,009	27,932	722	312	410
21	21,894	21,322	572	57,287	28,602	28,685	56,519	28,271	28,248	768	331	437
22	22,339	21,810	529	57,792	28,868	28,924	57,066	28,534	28,532	726	334	392
23	22,588	22,086	502	57,865	28,877	28,988	57,172	28,559	28,613	693	318	375
24	22,787	22,329	458	57,766	28,856	28,910	57,122	28,556	28,566	644	300	344

年	世帯数			人口						
	総数	総数			日本人住民			外国人住民		
		計	男	女	計	男	女	計	男	女
25	22,835	57,626	28,802	28,824	56,967	28,501	28,466	659	301	358
26	23,140	57,502	28,746	28,756	56,814	28,436	28,378	688	310	378
27	23,318	57,165	28,553	28,612	56,472	28,239	28,233	693	314	379
28	23,448	56,852	28,361	28,491	56,164	28,064	28,100	688	297	391
29	23,615	56,497	28,177	28,320	55,771	27,859	27,912	726	318	408

※平成24年7月9日より外国人住民も住民基本台帳に加わったため、表記が変更になっています。

資料：市民課

## 2-2 国勢調査人口・世帯数の推移

各年10月1日現在

年	世帯数	総数 (人)	男(人)	女(人)	1世帯当 たり人員 (人)	人口密度	人口伸び率 (パーセン ト)
大正 9	2,024	11,181	5,437	5,744	5.52	236.2	-
14	2,069	11,465	5,680	5,785	5.54	242.2	2.5
昭和 5	2,148	11,761	5,779	5,982	5.48	248.4	2.6
10	2,262	12,197	5,981	6,216	5.39	257.6	3.7
15	2,311	12,587	6,240	6,347	5.45	265.9	3.2
22	...	15,949	7,726	8,223	...	336.9	26.7
25	2,918	16,108	7,858	8,250	5.52	340.3	1
30	2,974	16,776	8,278	8,498	5.64	354.4	4.1
35	3,213	16,683	8,324	8,359	5.19	352.4	-0.6
40	3,663	17,768	8,852	8,916	4.85	375.3	6.5
45	4,933	21,646	10,811	10,835	4.39	457.2	21.8
50	8,153	32,339	16,263	16,076	3.97	683.1	49.4
55	11,388	43,219	21,655	21,564	3.8	912.9	33.6
60	12,976	48,227	24,062	24,165	3.72	1,018.70	11.6
平成 2	15,002	53,169	26,505	26,664	3.54	1,119.80	10.2
7	16,453	54,884	27,331	27,553	3.33	1,155.50	3.2
12	17,278	53,758	26,629	27,129	3.11	1,131.70	-2.1
17	18,484	53,619	26,637	26,982	2.9	1,128.80	-0.3
22	21,227	57,473	28,548	28,925	2.71	1,210.47	7.2
27	22,145	56,520	28,069	28,451	2.55	1,190.40	-1.7

資料：国勢調査報告

人口伸び率は前調査対比

昭和25年までは、町誕生前の三村合計

昭和30年は、日高町と高萩村の合計



## 2-3 国籍別外国人

各年10月1日現在（単位：人）

年	総数	韓国・朝鮮	中国	アメリカ	その他
昭和 40	34	27	7	0	0
45	42	35	7	0	0
50	57	50	6	0	1
55	61	45	4	2	9
60	70	48	14	2	5
平成 2	159	56	14	15	74
7	243	55	16	13	159
12	336	61	41	10	224
17	434	58	43	11	322
22	627	53	123	18	433
27	655	58	135	17	445

資料：国勢調査報告

## 統計ひだか 2-4 丁・大字年齢別人口および世帯数

平成29年4月1日現在

大字名	年齢区分																		計	世帯	
	0から4	5から9	10から	15から	20から	25から	30から	35から	40から	45から	50から	55から	60から	65から	70から	75から	80から	85から			90から
梅原	16	26	25	20	8	12	20	25	45	26	13	21	27	29	32	32	17	6	7	407	152
栗坪	32	61	60	36	41	33	39	50	98	80	51	65	61	93	73	55	45	32	10	1,015	378
楡木	14	8	12	14	11	13	16	20	24	29	11	21	25	31	26	19	16	10	10	330	133
新堀	34	56	60	74	63	40	54	73	82	96	88	83	109	114	101	69	32	32	30	1,290	455
高岡	12	17	9	10	10	13	17	18	20	17	18	26	30	33	26	17	18	12	10	333	135
清流	2	6	4	6	4	3	12	9	14	6	9	9	25	27	24	17	6	6	1	190	75
高麗本郷	20	33	16	13	15	22	36	32	28	35	28	36	41	64	56	33	11	13	12	544	211
台	13	21	21	23	15	23	16	28	29	26	25	29	40	70	35	31	21	11	12	489	200
久保	2	4	7	7	7	4	7	6	14	14	7	10	17	35	14	17	14	20	9	215	109
横手	9	12	18	20	19	13	18	29	34	33	29	34	49	60	42	43	22	21	33	538	230
武蔵台一目	17	21	22	33	30	25	39	49	59	56	42	58	86	166	141	67	57	35	27	1,030	475
武蔵台二丁目	15	18	29	32	37	16	26	25	60	49	46	33	60	105	97	77	28	21	12	786	343
武蔵台三丁目	11	10	31	28	23	27	26	39	57	42	39	52	67	161	104	102	38	21	12	890	415
武蔵台四丁目	4	8	8	12	15	17	16	13	25	20	10	22	31	56	68	26	19	13	4	387	173
武蔵台五丁目	4	26	29	25	14	16	29	40	57	35	19	45	67	175	134	82	35	17	20	869	388
武蔵台六丁目	1	1	7	8	16	23	21	13	10	14	16	32	70	60	18	15	11	6	7	349	147
武蔵台七丁目	11	27	27	17	28	20	29	32	27	30	32	54	76	134	63	39	17	20	6	689	287
横手一目	49	56	47	65	41	39	87	88	63	89	68	85	139	182	89	53	39	27	10	1,316	524
横手二丁目	20	35	47	50	68	52	62	51	57	73	92	104	158	172	103	85	51	32	15	1,327	537
原宿	173	195	240	267	252	258	255	309	401	376	285	234	270	393	320	265	141	63	27	4,724	1,972
鹿山	114	134	164	149	148	141	145	172	253	224	163	131	152	242	194	136	92	50	29	2,833	1,176
上鹿山	70	87	97	95	83	78	103	121	167	163	109	101	96	131	86	81	46	22	16	1,752	698
中鹿山	30	53	65	82	62	47	55	87	140	139	94	67	106	241	234	178	80	19	20	1,799	769
下鹿山	129	182	201	198	167	173	198	271	390	319	262	191	281	437	343	266	144	55	25	4,232	2,192
猿田	24	44	40	23	21	24	33	50	69	48	35	31	48	55	44	19	21	9	4	642	253
野々宮	11	20	26	11	14	7	12	29	31	32	18	21	31	28	31	24	12	5	3	366	140
南平沢	54	73	89	112	105	50	87	99	135	159	119	110	145	150	107	100	59	37	18	1,808	684
北平沢	22	25	37	41	24	21	32	37	55	56	46	50	50	61	34	36	22	20	10	679	241

田波目	23	31	22	11	26	39	39	40	47	44	30	40	53	60	41	36	13	13	4	612	252
山根	1	2	5	2	73	33	7	6	8	6	6	5	10	15	5	3	4	2	2	195	137
新堀新田	7	10	9	4	13	15	16	10	18	14	13	6	5	8	15	12	2	1	0	178	83
旭ヶ丘*1	10	7	10	5	1	6	9	15	15	8	7	9	9	7	3	10	2	0	1	134	48
四本木一丁目	24	28	28	27	25	28	28	33	32	39	33	19	27	43	34	24	20	9	4	505	197
四本木二丁目	20	26	17	8	11	15	22	27	29	22	11	13	20	35	16	14	9	5	6	326	140
高麗川一丁目	14	19	30	34	20	24	15	16	40	31	23	16	27	38	33	24	13	7	3	427	174
高麗川二丁目	29	32	37	40	38	34	36	36	59	63	32	39	26	58	48	32	25	12	8	684	278
高麗川三丁目	6	10	4	5	11	14	14	13	20	14	16	16	18	28	11	10	8	3	2	223	98
猿田上ノ台	7	8	5	7	3	4	2	8	10	8	7	4	4	18	8	4	2	4	2	115	41
高萩	412	450	445	438	441	414	524	678	839	704	511	448	632	931	746	552	292	137	76	9,670	4,028
高萩東一丁目	19	29	40	34	50	23	38	44	79	86	62	75	63	116	98	116	76	24	11	1,083	504
高萩東二丁目	16	28	40	53	54	38	43	44	75	91	68	55	55	128	118	134	62	13	9	1,124	508
高萩東三丁目	5	10	18	30	23	29	13	6	39	51	42	33	43	54	63	71	32	18	10	590	272
下大谷沢	11	26	26	19	31	19	16	17	51	35	27	39	24	45	28	18	13	14	10	469	170
大谷沢	17	26	29	15	31	21	29	31	41	30	32	35	32	49	32	20	20	8	4	502	198
田木高富	2	5	11	8	8	16	6	9	16	14	8	22	21	29	12	19	12	8	3	229	87
馬引沢	11	15	11	14	23	17	38	34	34	28	21	22	26	41	19	11	5	6	4	380	181
中沢	2	8	4	3	1	4	11	10	15	3	10	8	11	14	16	7	5	3	2	137	54
中沢	28	45	38	46	34	40	36	64	78	75	58	56	69	112	77	51	33	18	10	968	408
女影	74	110	79	96	69	62	104	133	154	145	126	92	147	189	135	98	52	33	21	1,919	728
女影新田	3	5	2	2	1	1	1	5	13	1	4	4	3	8	6	2	0	1	1	63	26
駒寺野新田	48	84	109	53	42	38	50	95	121	82	48	54	67	75	51	14	24	14	5	1,074	370
森戸新田	26	9	13	19	24	19	24	34	38	24	15	15	19	24	28	32	28	18	24	433	227
下高萩新田	10	8	13	12	6	8	14	20	12	16	11	12	11	24	22	18	10	3	3	233	89
旭ヶ丘*2	113	260	257	114	58	47	111	229	364	214	60	82	119	151	91	64	23	29	9	2,395	825
計	1,851	2,550	2,740	2,570	2,458	2,218	2,736	3,472	4,691	4,134	3,055	2,974	3,898	5,805	4,395	3,380	1,899	1,038	633	56,497	23,615

\*1 字菊の台・字萩の台・字内野

\*2 字桜台・字梅の台・字竹の台・字松の台

## 図表で見る

平成29年4月1日現在

### 人口ピラミッド

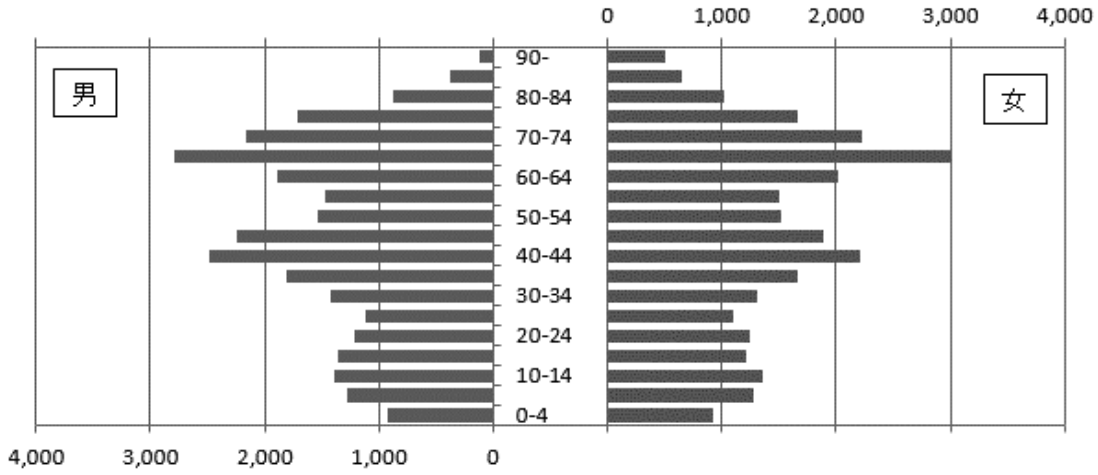

## 2-5 年齢別男女別人口

平成29年1月1日現在（単位：人）

年齢	男	女	計	年齢	男	女	計	年齢	男	女	計
0	153	164	317	51	344	338	682	102	0	6	6
1	193	178	371	52	326	312	638	103	0	0	0
2	178	175	353	53	288	282	570	104	0	0	0
3	200	196	396	54	275	277	552	105	0	2	2
4	207	245	452	55	284	302	586	106	0	0	0
5	250	226	476	56	287	289	576	107	0	0	0
6	246	232	478	57	270	307	577	108	0	0	0
7	226	259	485	58	311	330	641	109	0	2	2
8	283	282	565	59	317	291	608	合計	28,224	28,376	56,600
9	284	270	554	60	322	333	655				
10	305	240	545	61	377	423	800				
11	283	278	561	62	405	426	831				
12	257	299	556	63	370	423	793				
13	283	256	539	64	441	491	932				
14	259	273	532	65	519	540	1,059				
15	272	232	504	66	525	596	1,121				
16	290	265	555	67	613	621	1,234				
17	264	220	484	68	582	627	1,209				
18	287	260	547	69	574	631	1,205				
19	247	222	469	70	401	446	847				
20	237	269	506	71	374	379	753				
21	274	250	524	72	444	449	893				
22	242	214	456	73	467	487	954				
23	261	270	531	74	465	456	921				
24	222	247	469	75	434	407	841				
25	185	207	392	76	390	376	766				
26	223	218	441	77	303	274	577				
27	241	229	470	78	265	281	546				
28	246	232	478	79	281	270	551				
29	229	240	469	80	230	258	488				
30	251	223	474	81	191	206	397				
31	268	259	527	82	174	194	368				
32	308	261	569	83	141	184	325				
33	299	291	590	84	114	168	282				
34	319	310	629	85	112	159	271				
35	309	296	605	86	90	143	233				
36	337	292	629	87	64	124	188				
37	367	325	692	88	55	102	157				
38	410	396	806	89	55	112	167				
39	412	380	792	90	32	99	131				
40	444	409	853	91	27	84	111				
41	475	415	890	92	22	77	99				
42	538	501	1,039	93	11	52	63				
43	522	462	984	94	8	49	57				
44	540	448	988	95	6	37	43				
45	510	413	923	96	3	28	31				
46	439	406	845	97	2	23	25				
47	427	330	757	98	5	21	26				
48	438	352	790	99	1	9	10				
49	419	367	786	100	0	7	7				
50	268	277	545	101	0	5	5				

資料：市民課

## 2-6 年代分類別人口

各年1月1日現在（単位：人）

年	総人口	年少人口	生産年齢人口	老年人口	高齢化率 (パーセント)
平成12	54,848	7,753	40,333	6,762	12.33
13	54,564	7,536	39,938	7,090	12.99
14	54,396	7,347	39,523	7,526	13.84
15	54,278	7,134	39,176	7,968	14.68
16	54,463	7,035	39,034	8,394	15.41
17	54,423	6,958	38,626	8,839	16.24
18	54,766	7,017	38,325	9,424	17.21
19	55,581	7,238	38,254	10,089	18.15
20	56,362	7,423	38,121	10,818	19.19
21	57,243	7,577	38,113	11,553	20.18
22	57,666	7,703	37,779	12,184	21.13
23	57,881	7,704	37,564	12,613	21.79
24	57,817	7,738	37,026	13,053	22.58
25	57,554	7,715	35,937	13,902	24.15
26	57,505	7,583	35,142	14,780	25.7
27	57,249	7,475	34,141	15,633	27.31
28	57,015	7,335	33,300	16,380	28.73
29	56,600	7,180	32,449	16,971	29.98

用語説明

年少人口とは、0歳から14歳までの人口です。  
 生産年齢人口とは、15歳から64歳までの人口です。  
 老年人口とは、65歳以上の人口です。  
 高齢化率とは、老年人口を総人口で割ったものに100をかけたものです。

資料：市民課



## 2-7 夜間人口および昼間人口

各年10月1日現在（単位：人）

年	夜間人口	流出口	流入人口	昼間人口
昭和 45	21,646	4,872	1,272	18,046
50	32,339	7,763	2,390	26,966
55	43,219	10,878	3,435	35,779
60	48,227	14,188	4,471	38,510
平成 2	53,108	18,478	6,578	41,208
7	54,884	20,255	7,918	42,530
12	53,758	19,124	9,556	44,190
17	53,512	18,684	10,773	45,601
22	57,473	17,860	13,247	52,860
27	56,520	16,974	14,365	53,911

資料：国勢調査報告

## 2-8 15歳以上就業者数および通学者数

各年10月1日現在（単位：人）

年	就業者 通学者	総数	市内		県内他市 町村	他都県
			自宅	自宅外		
昭和45	就業者	11,237	4,621	2,855	2,819	942
	通学者	1,306	-	195	894	217
50	就業者	14,489	3,914	3,927	4,582	2,066
	通学者	1,494	-	379	772	343
55	就業者	18,875	4,050	5,373	6,292	3,160
	通学者	2,187	-	764	972	451
60	就業者	21,876	3,929	6,331	8,118	3,498
	通学者	3,646	-	1,157	1,865	624
平成2	就業者	25,635	4,027	7,163	10,025	4,420
	通学者	5,178	-	1,255	2,806	1,117
7	就業者	27,855	3,485	8,038	11,272	5,060
	通学者	4,910	-	987	2,505	1,418
12	就業者	27,250	3,362	7,948	11,275	4,665
	通学者	4,045	-	861	1,998	1,186
17	就業者	26,868	3,033	7,835	11,752	4,248
	通学者	3,212	-	618	1,637	957
22	就業者	26,368	2,517	8,257	11,764	3,830
	通学者	2,677	-	530	1,441	706
27	就業者	26,297	3,122	-	-	-
	通学者	2,606	-	-	-	-

資料：国勢調査報告



## 2-9 15歳以上就業・通学先別就業者数・通学者数

## 流出人口

平成22年10月1日現在 (単位：人)

流出先	総数	就業者	通学者
(県内)	13,205	11,764	1,441
飯能市	2,334	2,142	192
川越市	2,311	1,940	371
狭山市	2,189	2,082	107
入間市	1,417	1,310	107
所沢市	849	735	114
鶴ヶ島市	698	670	28
坂戸市	687	556	131
毛呂山町	520	457	63
その他	2,200	1,872	328
(県外)	4,536	3,830	706
東京都	4,237	3,587	650
その他	299	243	56

## 流入人口

平成22年10月1日現在 (単位：人)

流入先	総数	就業者	通学者
(県内)	12,038	11,126	912
飯能市	1,825	1,763	62
川越市	1,716	1,513	203
坂戸市	1,222	1,184	38
鶴ヶ島市	1,169	1,125	44
毛呂山町	1,153	1,042	111
狭山市	1,128	1,077	51
入間市	959	919	40
所沢市	417	384	33
その他	2,449	2,119	330
(県外)	1,157	961	196
東京都	905	813	92
その他	252	148	104

資料：平成22年国勢調査報告

## 2-10 人口動態

(単位：人)

年度	増減	自然動態			社会動態						
		増減	出生	死亡	増減	転入	県内	県外	転出	県内	県外
昭和35	-6	123	251	128	-129	589	296	293	718	342	376
36	-16	96	238	142	-112	672	277	395	784	317	467
37	138	107	249	142	31	744	301	443	713	302	411
38	246	92	241	149	154	866	321	545	712	362	350
39	313	156	303	147	157	897	332	565	740	369	371
40	634	140	293	153	494	1,192	385	807	698	340	358
41	609	109	269	160	500	1,305	480	825	805	387	418
42	704	227	413	186	477	1,241	593	648	764	371	393
43	743	201	390	189	542	1,431	721	710	889	442	447
44	787	258	437	179	529	1,608	848	760	1,079	508	571
45	821	250	454	204	571	1,674	795	879	1,103	578	525
46	741	281	449	168	460	1,566	730	836	1,106	543	563
47	2,804	324	526	202	2,480	3,622	1,666	1,956	1,142	619	523
48	4,082	497	711	214	3,585	5,180	2,275	2,905	1,595	773	822
49	1,794	648	859	211	1,146	2,783	1,310	1,473	1,637	784	853
50	1,979	547	773	226	1,432	3,270	1,624	1,646	1,838	868	970
51	1,956	494	731	237	1,464	3,330	1,825	1,505	1,868	873	995
52	2,425	592	778	186	1,833	3,664	1,787	1,877	1,831	992	839
53	2,164	568	741	173	1,596	3,480	1,664	1,816	1,884	1,020	864
54	2,201	489	716	227	1,712	4,102	2,019	2,083	2,390	1,277	1,113
55	1,849	443	636	193	1,406	3,425	1,867	1,558	2,019	1,062	957
56	1,460	410	638	228	1,050	3,069	1,695	1,374	2,019	1,098	921
57	1,271	428	639	211	843	2,929	1,537	1,392	2,086	1,118	968
58	709	362	580	218	347	2,254	1,277	977	1,907	1,090	817
59	494	286	535	249	208	2,126	1,150	976	1,918	1,048	870
60	557	266	499	233	291	2,149	1,159	990	1,858	1,008	850
61	828	221	454	233	607	2,470	1,361	1,109	1,863	1,028	835
62	1,195	202	464	262	993	2,991	1,635	1,356	1,998	1,126	872
63	1,082	202	461	259	880	3,021	1,619	1,402	2,141	1,199	942
平成元	943	155	443	288	788	2,977	1,610	1,367	2,189	1,245	944
2	613	147	448	301	466	2,665	1,479	1,186	2,199	1,210	989
3	723	126	418	292	597	2,823	1,518	1,305	2,226	1,212	1,014
4	570	115	434	319	455	2,675	1,545	1,130	2,220	1,263	957
5	675	141	425	284	534	2,940	1,530	1,410	2,406	1,263	1,143
6	392	58	389	331	334	2,794	1,570	1,224	2,460	1,416	1,044
7	-51	119	413	294	-170	2,261	1,369	892	2,431	1,395	1,036
8	-55	69	389	320	-124	2,173	1,313	860	2,297	1,356	941
9	-365	58	402	344	-423	2,433	1,175	1,258	2,856	1,295	1,561
10	-170	53	393	340	-223	2,195	1,091	1,104	2,418	1,226	1,192
11	-379	50	390	340	-429	1,903	1,111	792	2,332	1,314	1,018
12	-214	68	410	342	-282	2,163	1,228	935	2,445	1,348	1,097
13	-179	41	371	330	-220	2,121	1,292	829	2,341	1,297	1,044
14	92	3	363	360	89	2,205	1,305	900	2,116	1,182	934
15	-36	87	413	326	-123	2,014	1,260	754	2,137	1,233	904
16	14	-13	380	393	27	2,105	1,394	711	2,078	1,174	904
17	547	5	392	387	542	2,503	1,780	723	1,961	1,125	836
18	695	-26	398	424	721	2,647	1,839	808	1,926	1,044	882
19	762	-9	457	466	771	2,700	1,771	929	1,929	1,073	856
20	535	-22	424	446	557	2,618	1,691	927	2,061	1,211	850
21	456	-37	442	479	493	2,435	1,564	871	1,942	1,101	841
22	22	-90	429	519	112	1,968	1,196	772	1,856	1,036	820
23	-94	-72	445	517	-22	1,889	1,143	746	1,911	1,000	911
24	-122	-85	412	497	-37	2,095	1,115	980	2,132	1,109	1,023
25	-136	-147	379	526	11	2,217	1,120	1,097	2,206	1,107	1,099
26	-338	-153	348	501	-185	2,160	1,025	1,135	2,345	1,103	1,242
27	-341	-211	339	550	-130	1,955	1,066	889	2,085	1,136	949
28	-339	-195	323	518	-144	1,785	970	815	1,929	1,044	885

※平成24年度分より外国人住民も含まれた人数となっています。

資料：市民課

## 2-11 県内市町村別人口および世帯数

平成27年10月1日現在

## 全体

地域	人口（人）			世帯数
	総数	男	女	
埼玉県	7,266,534	3,628,418	3,638,116	2,971,659
（市部）	6,760,813	3,375,724	3,385,089	2,781,840
（郡部）	505,721	252,694	253,027	189,819

## 市部

地域	人口（人）			世帯数
	総数	男	女	
さいたま市	1,263,979	627,238	636,741	533,209
西区	87,146	42,913	44,233	33,871
北区	143,446	71,102	72,344	61,756
大宮区	113,864	56,457	57,407	53,265
見沼区	161,960	79,696	82,264	65,666
中央区	98,762	49,204	49,558	42,872
桜区	97,910	49,891	48,019	43,331
浦和区	154,416	74,970	79,446	67,136
南区	180,152	90,744	89,408	77,895
緑区	116,522	57,354	59,168	44,475
岩槻区	109,801	54,907	54,894	42,942
川越市	350,745	175,559	175,186	145,715
熊谷市	198,742	99,169	99,573	77,004
川口市	578,112	292,067	286,045	245,830
行田市	82,113	40,635	41,478	31,015
秩父市	63,555	30,902	32,653	24,038
所沢市	340,386	168,205	172,181	145,834
飯能市	80,715	40,564	40,151	31,749
加須市	112,229	55,828	56,401	41,034
本庄市	77,881	38,622	39,259	31,004
東松山市	91,437	46,131	45,306	37,224
春日部市	232,709	114,813	117,896	94,463
狭山市	152,405	76,580	75,825	62,028
羽生市	54,874	27,069	27,805	20,366
鴻巣市	118,072	58,346	59,726	45,043
深谷市	143,811	71,594	72,217	53,384
上尾市	225,196	112,157	113,039	91,399
草加市	247,034	125,225	121,809	105,827
越谷市	337,498	167,023	170,475	136,460
蕨市	72,260	36,737	35,523	34,174
戸田市	136,150	69,674	66,476	59,432
入間市	148,390	73,408	74,982	59,004
朝霞市	136,299	69,971	66,328	59,515
志木市	72,676	35,998	36,678	30,607
和光市	80,826	41,763	39,063	36,898
新座市	162,122	80,627	81,495	67,250
桶川市	73,936	36,567	37,369	28,685
久喜市	152,311	75,993	76,318	59,082
北本市	67,409	33,320	34,089	26,845
八潮市	86,717	44,812	41,905	35,763
富士見市	108,102	53,312	54,790	47,169
三郷市	136,521	68,950	67,571	55,288
蓮田市	62,380	30,975	31,405	24,543
坂戸市	101,679	51,307	50,372	42,883
幸手市	52,524	26,133	26,391	20,568

鶴ヶ島市	70,255	34,976	35,279	28,658
日高市	56,520	28,069	28,451	22,145
吉川市	69,738	34,955	34,783	25,716
ふじみ野市	110,970	54,910	56,060	45,806
白岡市	51,535	25,540	25,995	19,183

## 郡部

地域	人口(人)			世帯数
	総数	男	女	
(北足立郡)	44,442	22,354	22,088	16,701
伊奈町	44,442	22,354	22,088	16,701
(入間郡)	87,447	43,481	43,966	34,421
三芳町	38,456	19,009	19,447	14,328
毛呂山町	37,275	18,659	18,616	15,566
越生町	11,716	5,813	5,903	4,527
(比企郡)	133,980	67,137	66,843	49,340
滑川町	18,212	9,344	8,868	6,785
嵐山町	18,341	9,209	9,132	6,968
小川町	31,178	15,487	15,691	12,007
川島町	20,788	10,532	10,256	7,238
吉見町	19,631	9,807	9,824	6,834
鳩山町	14,338	7,002	7,336	5,309
ときがわ町	11,492	5,756	5,736	4,199
(秩父郡)	41,008	20,134	20,874	14,775
横瀬町	8,519	4,205	4,314	3,074
皆野町	10,133	4,958	5,175	3,662
長瀨町	7,324	3,559	3,765	2,648
小鹿野町	12,117	5,938	6,179	4,363
東秩父村	2,915	1,474	1,441	1,028
(児玉郡)	55,502	27,651	27,851	19,870
美里町	11,207	5,593	5,614	3,612
神川町	13,730	6,968	6,762	5,033
上里町	30,565	15,090	15,475	11,225
(大里郡)	34,081	16,929	17,152	12,934
寄居町	34,081	16,929	17,152	12,934
(南埼玉郡)	33,705	17,138	16,567	13,728
宮代町	33,705	17,138	16,567	13,728
(北葛飾郡)	75,556	37,870	37,686	28,050
杉戸町	45,495	22,798	22,697	17,348
松伏町	30,061	15,072	14,989	10,702

資料：平成27年国勢調査報告

## 2-12 県内市町村別人口増減率

## 全体

地域	人口（人）		平成22年から平成27年の人口増減		面積 平方キロメートル（平成27年）	人口密度 1平方キロメートル当たり人（平成27年）
	平成27年	平成22年	実数（人）	率（パーセント）		
埼玉県	7,266,534	7,194,556	71,978	1.0004509	3,798	1,913
市部	6,760,813	6,672,510	88,303	1.3233851	2,823	2,395
郡部	505,721	522,046	-16,325	-3.127119	975	519

## 市部

地域	人口（人）		平成22年から平成27年の人口増減		面積 平方キロメートル（平成27年）	人口密度 1平方キロメートル当たり人（平成27年）
	平成27年	平成22年	実数（人）	率（パーセント）		
さいたま市	1,263,979	1,222,434	41,545	3.3985475	217.43	5,813
西区	87,146	84,029	3,117	3.7094336	29.12	2,993
北区	143,446	138,630	4,816	3.4739955	16.86	8,508
大宮区	113,864	108,488	5,376	4.9553868	12.8	8,896
見沼区	161,960	157,143	4,817	3.0653608	30.69	5,277
中央区	98,762	96,055	2,707	2.8181771	8.39	11,771
桜区	97,910	96,911	999	1.0308427	18.64	5,253
浦和区	154,416	144,786	9,630	6.6511956	11.51	13,416
南区	180,152	174,988	5,164	2.9510595	13.82	13,036
緑区	116,522	110,118	6,404	5.8155797	26.44	4,407
岩槻区	109,801	111,286	-1,485	-1.3344	49.17	2,233
川越市	350,745	342,670	8,075	2.3564946	109.13	3,214
熊谷市	198,742	203,180	-4,438	-2.18427	159.82	1,244
川口市	578,112	561,506	16,606	2.9574038	61.95	9,332
行田市	82,113	85,786	-3,673	-4.281584	67.49	1,217
秩父市	63,555	66,955	-3,400	-5.078037	577.83	110
所沢市	340,386	341,924	-1,538	-0.449808	72.11	4,720
飯能市	80,715	83,549	-2,834	-3.392021	193.05	418
加須市	112,229	115,002	-2,773	-2.411262	133.3	842
本庄市	77,881	81,889	-4,008	-4.89443	89.69	868
東松山市	91,437	90,099	1,338	1.4850331	65.35	1,399
春日部市	232,709	237,171	-4,462	-1.881343	66	3,526
狭山市	152,405	155,727	-3,322	-2.13322	48.99	3,111
羽生市	54,874	56,204	-1,330	-2.36638	58.64	936
鴻巣市	118,072	119,639	-1,567	-1.309774	67.44	1,751
深谷市	143,811	144,618	-807	-0.558022	138.37	1,039
上尾市	225,196	223,926	1,270	0.5671516	45.51	4,948
草加市	247,034	243,855	3,179	1.3036436	27.46	8,996
越谷市	337,498	326,313	11,185	3.4276906	60.24	5,603
蕨市	72,260	71,502	758	1.0601102	5.11	14,141
戸田市	136,150	123,079	13,071	10.620008	18.19	7,485
入間市	148,390	149,872	-1,482	-0.988844	44.69	3,320
朝霞市	136,299	129,691	6,608	5.0951878	18.34	7,432
志木市	72,676	69,611	3,065	4.4030397	9.05	8,031
和光市	80,826	80,745	81	0.1003158	11.04	7,321
新座市	162,122	158,777	3,345	2.1067283	22.78	7,117
桶川市	73,936	74,711	-775	-1.037331	25.35	2,917

久喜市	152,311	154,310	-1,999	-1.295444	82.41	1,848
北本市	67,409	68,888	-1,479	-2.146963	19.82	3,401
八潮市	86,717	82,977	3,740	4.5072731	18.02	4,812
富士見市	108,102	106,736	1,366	1.2797931	19.77	5,468
三郷市	136,521	131,415	5,106	3.8854012	30.13	4,531
蓮田市	62,380	63,309	-929	-1.467406	27.28	2,287
坂戸市	101,679	101,700	-21	-0.020649	41.02	2,479
幸手市	52,524	54,012	-1,488	-2.754943	33.93	1,548
鶴ヶ島市	70,255	69,990	265	0.3786255	17.65	3,981
日高市	56,520	57,473	-953	-1.65817	47.48	1,190
吉川市	69,738	65,298	4,440	6.7995957	31.66	2,203
ふじみ野市	110,970	105,695	5,275	4.9907753	14.64	7,580
白岡市	51,535	50,272	1,263	2.5123329	24.92	2,068

## 郡部

地域	人口（人）		平成22年から平成27年の 人口増減		面積平方 キロメー トル (平成27 年)	人口密度  1平方キロ メートル当 たり (平成27年)
	平成27年	平成22年	実数 (人)	率(パーセ ント)		
北足立郡	44,442	42,494	1,948	4.5841766	14.79	3,005
伊奈町	44,442	42,494	1,948	4.5841766	14.79	3,005
入間郡	87,447	90,297	-2,850	-3.156251	89.79	974
三芳町	38,456	38,706	-250	-0.645895	15.33	2,509
毛呂山町	37,275	39,054	-1,779	-4.555231	34.07	1,094
越生町	11,716	12,537	-821	-6.548616	40.39	290
比企部	133,980	140,072	-6,092	-4.349192	281.86	475
滑川町	18,212	17,323	889	5.1319056	29.68	614
嵐山町	18,341	18,887	-546	-2.890877	29.92	613
小川町	31,178	32,913	-1,735	-5.271473	60.36	517
川島町	20,788	22,147	-1,359	-6.136271	41.63	499
吉見町	19,631	21,079	-1,448	-6.869396	38.64	508
鳩山町	14,338	15,305	-967	-6.318197	25.73	557
ときがわ町	11,492	12,418	-926	-7.456917	55.9	206
秩父郡	41,008	44,619	-3,611	-8.092965	351.84	117
横瀬町	8,519	9,039	-520	-5.752849	49.36	173
皆野町	10,133	10,888	-755	-6.93424	63.74	159
長瀨町	7,324	7,908	-584	-7.384927	30.43	241
小鹿野町	12,117	13,436	-1,319	-9.81691	171.26	71
東秩父村	2,915	3,348	-433	-12.93309	37.06	79
児玉郡	55,502	57,073	-1,571	-2.752615	109.99	505
美里町	11,207	11,605	-398	-3.429556	33.41	335
神川町	13,730	14,470	-740	-5.114029	47.4	290
上里町	30,565	30,998	-433	-1.396864	29.18	1,048
大里郡	34,081	35,774	-1,693	-4.732487	64.25	530
寄居町	34,081	35,774	-1,693	-4.732487	64.25	530
南埼玉郡	33,705	33,641	64	0.190244	15.95	2,113
宮代町	33,705	33,641	64	0.190244	15.95	2,113
北葛飾郡	75,556	78,076	-2,520	-3.227624	46.23	1,634
杉戸町	45,495	46,923	-1,428	-3.043284	30.03	1,515
松伏町	30,061	31,153	-1,092	-3.50528	16.2	1,856

※人口欄の「平成22年」は、平成27年10月1日現在の市区町村の境域に基づいて組み替えた平成22年の人口を示す。

資料：平成27年国勢調査報告

## 2-13 人口集中地区（DID）人口

各年10月1日現在

年	面積（平方キ ロメートル）	人口			世帯数 （世帯）
		総数	男	女	
昭和 50	0.1	5,923	3,017	2,906	
55	0.4	7,355	3,708	3,647	2,122
60	2.5	22,849	11,457	11,392	6,546
平成 2	2.9	26,513	13,171	13,342	7,822
7	4.4	32,652	16,294	16,358	10,364
12	4.41	31,692	15,680	16,012	10,740
17	4.62	31,672	15,720	15,952	11,570
22	4.64	31,207	15,454	15,753	12,212
27	4.75	30,590	-	-	-

※人口集中地区とは、人口密度が1平方キロメートル当り4,000人以上の基本単位区等が互いに隣接して、人口が5,000人以上を有する地域のこと。

資料：国勢調査報告

## 2-14 一般世帯（普通世帯）の世帯人員別世帯数

各年10月1日現在

年	世帯人員別世帯数											世帯人員 (人)	1世帯当 たり人 員 (人)
	計	1人	2人	3人	4人	5人	6人	7人	8人	9人	10人 以上		
昭和 35	3,169	70	221	367	568	590	565	423	210	92	63	16,353	5.16
40	3,624	99	307	487	743	725	606	380	179	75	23	17,411	4.8
45	4,853	206	482	815	1,319	918	599	328	135	38	13	20,925	4.31
50	8,153	369	947	1,864	2,640	1,280	647	292	81	28	5	31,695	3.89
55	11,122	666	1,197	2,117	4,241	1,750	756	292	83	18	2	42,554	3.83
60	12,945	1,185	1,572	2,288	4,671	2,026	808	302	78	14	1	47,729	3.69
平成 2	14,917	1,687	2,197	2,796	4,938	2,053	876	296	61	10	3	52,426	3.51
7	16,453	2,032	3,143	3,567	4,703	1,919	751	279	51	4	4	54,369	3.3
12	17,226	2,470	4,123	3,978	4,116	1,612	659	213	46	8	1	53,069	3.08
17	18,387	3,034	5,193	4,338	3,686	1,392	547	155	36	4	2	52,849	2.87
22	21,199	4,550	6,317	4,703	3,679	1,292	465	155	29	8	1	56,658	2.67
27	22,127	5,500	7,098	4,415	3,354	1,236	391	110	15	6	2	55,847	2.52

※昭和35年から昭和55年は普通世帯、昭和60年以降は一般世帯の数字  
資料：国勢調査報告

## 用語説明

- ・普通世帯…住居と生計を共にしている人の集まりおよび一戸を構えて住んでいる単身者をいう。  
ただし、普通世帯と住居を共にする単身の住み込みの雇人については、人数に関係なくすべての雇主の世帯に含む。
- ・一般世帯…普通世帯に間借り、下宿、会社寮などの単身者を加えた世帯をいう。



### 3. 事業所・労働

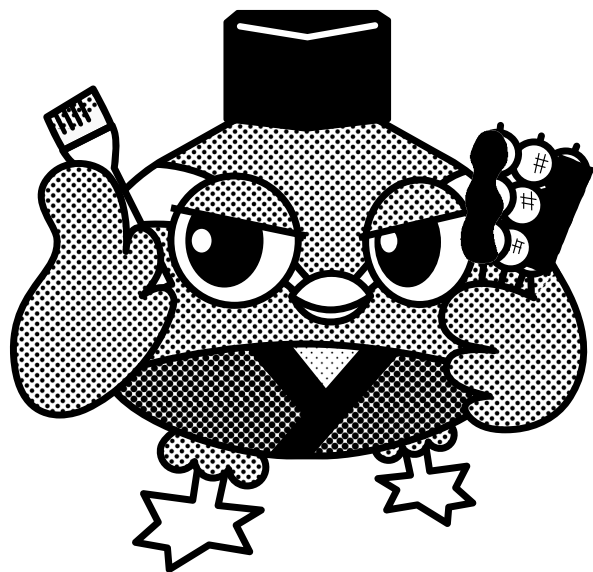



## 3-1 産業（中分類）別事業所数・従業者数

産業(中分類)	平成26年7月1日現在	
	事業所数	従業者数(人)
(総数)	1,959	24,342
(全産業(公務を除く))	1,948	23,985
<b>(農林漁業)</b>	<b>11</b>	<b>91</b>
農業	10	83
林業	1	8
漁業(水産養殖業を除く)	-	-
水産養殖業	-	-
(鉱業, 採石業, 砂利採取業)	1	18
鉱業, 採石業, 砂利採取業	1	18
<b>(建設業)</b>	<b>299</b>	<b>1,215</b>
総合工事業	122	490
職別工事業(設備工事業を除く)	124	485
設備工事業	53	240
建設業 内格付不能	-	-
<b>(製造業)</b>	<b>297</b>	<b>7,129</b>
食料品製造業	25	1,964
飲料・たばこ・飼料製造業	7	57
繊維工業	6	28
木材・木製品製造業(家具を除く)	9	54
家具・装備品製造業	14	40
パルプ・紙・紙加工品製造業	10	646
印刷・同関連業	8	161
化学工業	6	65
石油製品・石炭製品製造業	-	-
プラスチック製品製造業	15	167
ゴム製品製造業	1	4
なめし革・同製品・毛皮製造業	1	3
窯業・土石製品製造業	12	263
鉄鋼業	5	41
非鉄金属製造業	3	36
金属製品製造業	44	625
はん用機械器具製造業	13	372
生産用機械器具製造業	34	298
業務用機械器具製造業	18	594
電子部品・デバイス・電子回路製造業	12	340
電気機械器具製造業	12	215
情報通信機械器具製造業	5	263
輸送用機械器具製造業	22	761
その他の製造業	15	132
製造業 内格付不能	-	-
<b>(電気・ガス・熱供給・水道業)</b>	<b>7</b>	<b>78</b>
電気業	1	2
ガス業	3	35
熱供給業	-	-
水道業	3	41
電気・ガス・熱供給・水道業 内格付不能	-	-
<b>(情報通信業)</b>	<b>16</b>	<b>50</b>
通信業	1	3
放送業	-	-
情報サービス業	10	23
インターネット附随サービス業	2	11
映像・音声・文字情報制作業	3	13
通信業, 放送業, 映像・音声・文字情報制作業 内格付不能	-	-

情報サービス業, インターネット附随サービス業 内格付不能	-	-
<b>(運輸業, 郵便業)</b>	<b>77</b>	<b>1,828</b>
鉄道業	4	145
道路旅客運送業	3	62
道路貨物運送業	57	1,477
水運業	1	3
航空運輸業	-	-
倉庫業	7	120
運輸に附帯するサービス業	5	21
郵便業 (信書便事業を含む)	-	93
運輸業, 郵便業 内格付不能	-	-
<b>(卸売業, 小売業)</b>	<b>382</b>	<b>3,505</b>
各種商品卸売業	-	-
繊維・衣服等卸売業	2	4
飲食料品卸売業	18	366
建築材料, 鉱物・金属材料等卸売業	26	153
機械器具卸売業	29	341
その他の卸売業	25	135
各種商品小売業	3	45
織物・衣服・身の回り品小売業	18	92
飲食料品小売業	107	1,424
機械器具小売業	50	264
その他の小売業	94	594
無店舗小売業	10	87
卸売業 内格付不能	-	-
小売業 内格付不能	-	-
<b>(金融業, 保険業)</b>	<b>12</b>	<b>173</b>
銀行業	4	86
協同組織金融業	3	50
クレジットカード業等非預金信用機関	-	-
金融商品取引業, 商品先物取引業	-	-
補助的金融業等	-	-
保険業 (保険媒介代理業等を含む)	5	37
金融業, 保険業 内格付不能	-	-
<b>(不動産業, 物品賃貸業)</b>	<b>86</b>	<b>472</b>
不動産取引業	26	86
不動産賃貸業・管理業	52	107
不動産業 内格付不能	-	-
物品賃貸業	8	279
<b>(学術研究, 専門・技術サービス業)</b>	<b>62</b>	<b>178</b>
学術・開発研究機関	1	1
専門サービス業	24	56
広告業	2	16
技術サービス業	35	105
学術研究, 専門・技術サービス業 内格付不能	-	-
<b>(宿泊業, 飲食サービス業)</b>	<b>185</b>	<b>1,200</b>
宿泊業	8	46
飲食店	159	918
持ち帰り・配達飲食サービス業	18	236
飲食店, 持ち帰り・配達飲食サービス業 内格付不能	-	-
<b>(生活関連サービス業, 娯楽業)</b>	<b>152</b>	<b>1,268</b>
洗濯・理容・美容・浴場業	112	579
その他の生活関連サービス業	12	26
娯楽業	28	663
生活関連サービス業, 娯楽業 内格付不能	-	-
<b>(教育, 学習支援業)</b>	<b>88</b>	<b>1130</b>
学校教育	20	813

その他の教育、学習支援業	68	317
(医療、福祉)	138	4,135
医療業	76	2,970
保健衛生	1	29
社会保険・社会福祉・介護事業	61	1,136
医療、福祉 内格付不能	-	-
(複合サービス事業)	12	196
郵便局	8	148
協同組合(他に分類されないもの)	4	48
(サービス業(他に分類されないもの))	123	1,319
廃棄物処理業	8	32
自動車整備業	45	291
機械等修理業(別掲を除く)	14	393
職業紹介・労働者派遣業	4	251
その他の事業サービス業	21	218
政治・経済・文化団体	4	51
宗教	27	83
その他のサービス業	-	-
サービス業(政治・経済・文化団体、宗教)内格付不能	-	-
サービス業(政治・経済・文化団体、宗教を除く)内格付不能	-	-
(公務(他に分類されるものを除く))	11	357
国家公務	-	-
地方公務	11	357

平成26年経済センサス基礎調査数値 平成27年11月30日公表数値

産業(中分類)	平成21年7月1日現在		平成24年2月1日現在	
	事業所数	従業者数(人)	事業所数	従業者数(人)
(総数)	1,917	20,716	-	-
(全産業(公務を除く))	1,909	20,384	1,847	20,193
(農林漁業)	9	59	10	47
農業	8	54	9	46
林業	1	5	1	1
漁業(水産養殖業を除く)	-	-	-	-
水産養殖業	-	-	-	-
(鉱業, 採石業, 砂利採取業)	-	-	-	-
鉱業, 採石業, 砂利採取業	-	-	-	-
(建設業)	301	1,354	301	1,214
総合工事業	112	543	124	558
職別工事業(設備工事業を除く)	126	525	120	403
設備工事業	63	286	52	204
建設業 内格付不能	-	-	5	49
(製造業)	284	5,857	285	6,425
食料品製造業	22	1,600	22	1,619
飲料・たばこ・飼料製造業	9	62	6	35
繊維工業	5	17	8	34
木材・木製品製造業(家具を除く)	7	36	5	29
家具・装備品製造業	16	60	14	33
パルプ・紙・紙加工品製造業	7	363	9	593
印刷・同関連業	8	108	7	102
化学工業	4	182	7	287
石油製品・石炭製品製造業	1	1	-	-
プラスチック製品製造業	20	249	14	165
ゴム製品製造業	-	-	2	13
なめし革・同製品・毛皮製造業	1	3	1	3
窯業・土石製品製造業	12	284	13	231
鉄鋼業	1	12	3	23
非鉄金属製造業	3	88	4	107
金属製品製造業	40	600	39	474
はん用機械器具製造業	14	91	11	114
生産用機械器具製造業	24	206	32	335
業務用機械器具製造業	18	490	19	558
電子部品・デバイス・電子回路製造業	16	421	11	173
電気機械器具製造業	11	140	13	321
情報通信機械器具製造業	6	192	4	210
輸送用機械器具製造業	22	502	19	784
その他の製造業	17	150	19	169
製造業 内格付不能	-	-	3	13
(電気・ガス・熱供給・水道業)	5	68	4	50
電気業	-	-	-	-
ガス業	2	28	3	36
熱供給業	-	-	-	-
水道業	3	40	1	14
電気・ガス・熱供給・水道業 内格付不能	-	-	-	-
(情報通信業)	17	52	15	340
通信業	-	-	-	-
放送業	-	-	1	1
情報サービス業	12	41	9	28
インターネット附随サービス業	2	5	2	13
映像・音声・文字情報制作業	3	6	3	298
通信業, 放送業, 映像・音声・文字情報制作業 内格付不能	-	-	-	-
情報サービス業, インターネット附随サービス業 内格付不能	-	-	-	-

<b>(運輸業, 郵便業)</b>	<b>75</b>	<b>2,053</b>	<b>73</b>	<b>1,603</b>
鉄道業	3	23	4	165
道路旅客運送業	3	59	3	62
道路貨物運送業	56	1,532	52	1,079
水運業	1	3	1	3
航空運輸業	-	-	-	-
倉庫業	10	276	8	159
運輸に附帯するサービス業	1	59	4	42
郵便業(信書便事業を含む)	1	101	1	93
運輸業, 郵便業 内格付不能	-	-	-	-
<b>(卸売業, 小売業)</b>	<b>408</b>	<b>3,351</b>	<b>377</b>	<b>3,491</b>
各種商品卸売業	1	9	-	-
繊維・衣服等卸売業	1	3	2	6
飲食料品卸売業	15	287	16	356
建築材料, 鉱物・金属材料等卸売業	24	124	19	123
機械器具卸売業	23	218	26	308
その他の卸売業	19	106	16	77
各種商品小売業	3	460	-	-
織物・衣服・身の回り品小売業	25	78	19	62
飲食料品小売業	124	1,084	104	1,423
機械器具小売業	56	308	49	250
その他の小売業	113	642	101	630
無店舗小売業	4	32	11	72
卸売業 内格付不能	-	-	8	169
小売業 内格付不能	-	-	6	15
<b>(金融業, 保険業)</b>	<b>10</b>	<b>137</b>	<b>11</b>	<b>146</b>
銀行業	3	55	3	56
協同組織金融業	3	49	3	45
クレジットカード業等非預金信用機関	-	-	-	-
金融商品取引業, 商品先物取引業	-	-	-	-
補助的金融業等	-	-	-	-
保険業(保険媒介代理業等を含む)	4	33	4	39
金融業, 保険業 内格付不能	-	-	1	6
<b>(不動産業, 物品賃貸業)</b>	<b>97</b>	<b>591</b>	<b>92</b>	<b>350</b>
不動産取引業	30	124	27	93
不動産賃貸業・管理業	59	138	58	109
不動産業 内格付不能	-	-	-	-
物品賃貸業	8	329	7	148
<b>(学術研究, 専門・技術サービス業)</b>	<b>64</b>	<b>224</b>	<b>63</b>	<b>171</b>
学術・開発研究機関	1	1	1	-
専門サービス業	22	54	21	48
広告業	1	15	1	15
技術サービス業	40	154	37	105
学術研究, 専門・技術サービス業 内格付不能	-	-	3	3
<b>(宿泊業, 飲食サービス業)</b>	<b>203</b>	<b>1,476</b>	<b>191</b>	<b>1,975</b>
宿泊業	7	60	9	51
飲食店	117	1,147	164	1,196
持ち帰り・配達飲食サービス業	19	269	16	224
飲食店, 持ち帰り・配達飲食サービス業 内格付不能	-	-	2	504
<b>(生活関連サービス業, 娯楽業)</b>	<b>145</b>	<b>1,076</b>	<b>136</b>	<b>1,099</b>
洗濯・理容・美容・浴場業	109	530	101	511
その他の生活関連サービス業	14	30	12	25
娯楽業	22	516	23	563
生活関連サービス業, 娯楽業 内格付不能	-	-	-	-
<b>(教育, 学習支援業)</b>	<b>80</b>	<b>972</b>	<b>60</b>	<b>410</b>
学校教育	21	674	5	167
その他の教育, 学習支援業	59	298	55	243
<b>(医療, 福祉)</b>	<b>91</b>	<b>1,980</b>	<b>103</b>	<b>1,873</b>

医療業	63	1,063	62	928
保健衛生	1	13	-	-
社会保険・社会福祉・介護事業	27	904	40	941
医療、福祉 内格付不能	-	-	1	4
(複合サービス事業)	10	91	10	90
郵便局	7	57	7	57
協同組合(他に分類されないもの)	3	34	3	33
(サービス業(他に分類されないもの))	110	1,043	116	909
廃棄物処理業	5	15	4	11
自動車整備業	45	266	44	256
機械等修理業(別掲を除く)	12	258	10	64
職業紹介・労働者派遣業	4	176	2	147
その他の事業サービス業	19	249	20	235
政治・経済・文化団体	2	19	3	9
宗教	23	60	25	66
その他のサービス業	-	-	-	-
サービス業(政治・経済・文化団体、宗教)内格付不能	-	-	-	-
サービス業(政治・経済・文化団体、宗教を除く)内格付不能	-	-	-	-
(公務(他に分類されるものを除く))	8	332	-	-
国家公務	-	-	-	-
地方公務	8	332	-	-

平成21年経済センサス基礎調査数値 平成23年6月3日公表数値  
 平成24年経済センサス活動調査数値 平成25年8月27日公表数値  
 資料：経済センサス報告

産業(中分類)	平成16年6月1日現在)		平成8年10月1日現在)	
	事業所数	従業者数(人)	事業所数	従業者数(人)
(総数)	1,716	16,359	1,769	18,579
(農業)	8	64	6	31
農業	8	64	6	31
(林業)	-	-	-	-
林業	-	-	-	-
(漁業)	-	-	-	-
漁業	-	-	-	-
水産養殖業	-	-	-	-
(鉱業)	-	-	-	-
金属鉱業	-	-	-	-
切灰・亜炭鉱業	-	-	-	-
原油・天然ガス鉱業	-	-	-	-
非金属鉱業	-	-	-	-
鉱業	-	-	-	-
(建設業)	296	1,240	281	1,139
総合工事業	97	502	89	450
職別工事業(設備工事を除く)	149	559	145	517
設備工事業	50	179	47	172
(製造業)	313	5,735	300	5,817
食料品製造業	17	927	19	1,299
飲料・飼料・たばこ製造業	10	75	9	67
繊維工業(衣服・その他の繊維製品を除く)	1	5	1	5
衣服・その他の繊維製品製造業	5	10	5	10
木材・木製品製造業(家具を除く)	13	89	12	74
家具・装備品製造業	20	67	19	65
パルプ・紙・紙加工品製造業	8	344	8	360
出版・印刷・同関連産業	9	32	8	28
化学工業	5	297	5	171
石油製品・石炭製品製造業	-	-	-	-



プラスチック製品製造業	21	346	18	316
ゴム製品製造業	-	-	-	-
なめし革・同製品・毛皮製造業	1	3	1	3
窯業・土石製品製造業	14	407	14	374
鉄鋼業	1	3	1	2
非鉄金属製造業	4	79	4	113
金属製品製造業	47	472	44	578
一般機械器具製造業	46	313	40	332
電気機械器具製造業	31	776	12	108
情報通信機械器具製造業			6	265
電子部品・デバイス製造業			13	334
運送用機械器具製造業	25	724	23	606
精密機械器具製造業	20	649	20	547
武器製造業	-	-	-	-
その他の製造業	16	132	18	160
(電気・ガス・熱供給・水道業)	3	62	3	53
電気業	1	38	-	-
ガス業	2	24	1	23
熱供給業	-	-	-	-
水道業	-	-	2	30
(情報通信業)	3	112	4	154
通信業	-	-	-	-
放送業	-	-	-	-
情報サービス業	2	28	3	69
インターネット附随サービス業	-	-	-	-
映像・音声・文字・情報制作業	1	84	1	85
(運輸業)	63	1,625	61	1,755
鉄道業	3	22	3	20
道路旅客運送業	5	63	3	57
道路貨物運送業	42	1,172	43	1,277
水運業	-	-	-	-
航空運輸業	-	-	-	-
倉庫業	9	293	9	324
運輸に附帯するサービス業	4	75	3	77
(卸売・小売業)	344	2,612	348	2,836
各種商品卸売	-	-	1	9
繊維・衣服等卸売業	4	10	3	6
飲食料品卸売業	10	134	13	159
建築材料、鉱物・金属材料等卸売業	15	75	16	85
機械器具卸売業	8	72	9	107
その他の卸売業	15	44	15	58
各種商品小売業	1	158	1	130
織物・衣服・身の回り品小売業	24	79	22	98
飲食良品小売業	131	1,021	130	1,333
自動車・自転車小売業	28	121	25	113
家具・じゅう器・機械器具小売業	21	102	25	121
その他の小売業	87	798	88	617
(金融・保険業)	15	187	13	159
銀行業	3	66	3	59
協同組織金融業	6	80	5	82
郵便貯金取扱機関、政府関係金融機関	-	-	-	-
貸金業、投資業等非預金信用機関	-	-	-	-
証券業、商品先物取引業	-	-	-	-
補助的金融業、金融附帯業	-	-	-	-
保険業(保険媒介代理業等を含む)	6	41	5	18
(不動産業)	60	156	60	145
不動産取引業	24	78	21	83
不動産賃貸業・管理業	36	78	39	62
(飲食店、宿泊業)	190	838	197	884

一般飲食店	104	570	111	616
遊興飲食店	79	180	79	185
宿泊業	7	88	7	83
(医療、福祉)	75	1,494	92	2,054
医療業	56	818	62	1,024
保健衛生	1	2	2	35
社会保険・社会福祉・介護事業	18	674	28	995
教育、学習支援業	59	358	80	872
学校教育	5	165	21	620
その他の教育、学習支援業	54	193	59	252
(複合サービス事業)	1	12	8	171
郵便局	-	-	7	159
協同組合(他に分類されないもの)	1	12	1	12
(サービス業(他に分類されないもの))	286	1,862	305	2,129
専門サービス業	29	108	35	130
学術・開発研究機関	1	6	1	7
洗濯・理容・美容・浴場業	110	451	115	529
その他の生活関連サービス業	17	51	15	60
娯楽業	23	481	26	541
廃棄物処理業	3	12	4	69
自動車整備業	56	311	60	318
機械等修理業	10	38	11	85
物品賃貸業	9	273	9	265
広告業	2	25	2	24
その他の事業サービス業	7	58	6	37
政治・経済・文化団体	2	8	2	8
宗教	17	40	19	56
その他のサービス業	-	-	-	-
(公務)			11	380
国家公務			-	-
地方公務			11	380

平成16年は簡易調査(民営事業所のみ)

資料：事業所・企業統計調査

事業所・企業統計調査は平成18年が最後の調査で、平成21年から経済センサスに統合。

産業(中分類)	平成16年6月1日現在		平成8年10月1日現在	
	事業所数	従業者数(人)	事業所数	従業者数(人)
(総数)	1,716	16,359	1,769	18,579
(農業)	8	64	6	31
農業	8	64	6	31
(林業)		-	-	-
林業		-	-	-
(漁業)		-	-	-
漁業		-	-	-
水産養殖業		-	-	-
(鉱業)		-	-	-
金属鉱業		-	-	-
切灰・亜炭鉱業		-	-	-
原油・天然ガス鉱業		-	-	-
非金属鉱業		-	-	-
鉱業		-	-	-
(建設業)	296	1,240	281	1,139
総合工事業	97	502	89	450
職別工事業(設備工事を除く)	149	559	145	517
設備工事業	50	179	47	172
(製造業)	313	5,735	300	5,817
食料品製造業	17	927	19	1,299
飲料・飼料・たばこ製造業	10	75	9	67
繊維工業(衣服・その他の繊維製品を除く)	1	5	1	5
衣服・その他の繊維製品製造業	5	10	5	10
木材・木製品製造業(家具を除く)	13	89	12	74
家具・装備品製造業	20	67	19	65
パルプ・紙・紙加工品製造業	8	344	8	360
出版・印刷・同関連産業	9	32	8	28
化学工業	5	297	5	171
石油製品・石炭製品製造業	-	-	-	-
プラスチック製品製造業	21	346	18	316
ゴム製品製造業	-	-	-	-
なめし革・同製品・毛皮製造業	1	3	1	3
窯業・土石製品製造業	14	407	14	374
鉄鋼業	1	3	1	2
非鉄金属製造業	4	79	4	113
金属製品製造業	47	472	44	578
一般機械器具製造業	46	313	40	332
電気機械器具製造業	31	776	12	108
情報通信機械器具製造業			6	265
電子部品・デバイス製造業			13	334
運送用機械器具製造業	25	724	23	606
精密機械器具製造業	20	649	20	547
武器製造業	-	-	-	-
その他の製造業	16	132	18	160
(電気・ガス・熱供給・水道業)	3	62	3	53
電気業	1	38	-	-
ガス業	2	24	1	23
熱供給業	-	-	-	-
水道業	-	-	2	30
(情報通信業)	3	112	4	154
通信業	-	-	-	-
放送業	-	-	-	-
情報サービス業	2	28	3	69
インターネット附随サービス業	-	-	-	-
映像・音声・文字・情報制作業	1	84	1	85
(運輸業)	63	1,625	61	1,755
鉄道業	3	22	3	20
道路旅客運送業	5	63	3	57
道路貨物運送業	42	1,172	43	1,277
水運業	-	-	-	-
航空運輸業	-	-	-	-

倉庫業	9	293	9	324
運輸に附帯するサービス業	4	75	3	77
(卸売・小売業)	344	2,612	348	2,836
各種商品卸売	-	-	1	9
繊維・衣服等卸売業	4	10	3	6
飲食料品卸売業	10	134	13	159
建築材料、鉱物・金属材料等卸売業	15	75	16	85
機械器具卸売業	8	72	9	107
その他の卸売業	15	44	15	58
各種商品小売業	1	158	1	130
織物・衣服・身の回り品小売業	24	79	22	98
飲食良品小売業	131	1,021	130	1,333
自動車・自転車小売業	28	121	25	113
家具・じゅう器・機械器具小売業	21	102	25	121
その他の小売業	87	798	88	617
(金融・保険業)	15	187	13	159
銀行業	3	66	3	59
協同組織金融業	6	80	5	82
郵便貯金取扱機関、政府関係金融機関	-	-	-	-
貸金業、投資業等非預金信用機関	-	-	-	-
証券業、商品先物取引業	-	-	-	-
補助的金融業、金融附帯業	-	-	-	-
保険業(保険媒介代理業等を含む)	6	41	5	18
(不動産業)	60	156	60	145
不動産取引業	24	78	21	83
不動産賃貸業・管理業	36	78	39	62
(飲食店、宿泊業)	190	838	197	884
一般飲食店	104	570	111	616
遊興飲食店	79	180	79	185
宿泊業	7	88	7	83
(医療、福祉)	75	1,494	92	2,054
医療業	56	818	62	1,024
保健衛生	1	2	2	35
社会保険・社会福祉・介護事業	18	674	28	995
教育、学習支援業	59	358	80	872
学校教育	5	165	21	620
その他の教育、学習支援業	54	193	59	252
(複合サービス事業)	1	12	8	171
郵便局	-	-	7	159
協同組合(他に分類されないもの)	1	12	1	12
(サービス業(他に分類されないもの))	286	1,862	305	2,129
専門サービス業	29	108	35	130
学術・開発研究機関	1	6	1	7
洗濯・理容・美容・浴場業	110	451	115	529
その他の生活関連サービス業	17	51	15	60
娯楽業	23	481	26	541
廃棄物処理業	3	12	4	69
自動車整備業	56	311	60	318
機械等修理業	10	38	11	85
物品賃貸業	9	273	9	265
広告業	2	25	2	24
その他の事業サービス業	7	58	6	37
政治・経済・文化団体	2	8	2	8
宗教	17	40	19	56
その他のサービス業	-	-	-	-
(公務)			11	380
国家公務			-	-
地方公務			11	380

平成16年は簡易調査(民営事業所のみ)

資料:事業所・企業統計調査

事業所・企業統計調査は平成18年が最後の調査で、平成21年から経済センサスに統合。

## 3-2 産業(大分類), 従業者規模別事業所数および従業者数

平成26年7月1日現在

産業分類 (大分類)	事業所数	従業者数 (人)
(総数)	1,959	24,342
農業, 林業	11	91
漁業	-	-
鉱業, 採石業, 砂利採取業	1	18
建設業	299	1,215
製造業	297	7,129
電気・ガス・熱供給・水道業	7	78
情報通信業	16	50
運輸業, 郵便業	77	1,828
卸売業, 小売業	382	3,505
金融業, 保険業	12	173
不動産業, 物品賃貸業	86	472
学術研究, 専門・技術サービス業	62	178
宿泊業, 飲食サービス業	185	1,200
生活関連サービス業, 娯楽業	152	1,268
教育, 学習支援業	88	1,130
医療, 福祉	138	4,135
複合サービス事業	12	196
サービス業 (他に分類されないもの)	123	1,319
公務	11	357

資料：経済センサス報告-基礎調査

平成24年2月1日現在

産業分類 (大分類)	事業所数	割合 (パーセント)	従業者規模別事業所数 (民営)						従業者数 (人)	割合 (パーセント)
			1から4人	5から9人	10から19人	20から29人	30人以上	派遣従業者のみ		
(総数)	1,847	100	1,123	298	210	84	124	8	20,193	100
農業, 林業	10	0.54	5	4	1	-	-	-	47	0.23
漁業	-	-	-	-	-	-	-	-	-	-

鉱業，採石業，砂利採取業	-	-	-	-	-	-	-	-	-	-
建設業	301	16.3	224	54	17	5	1	-	1,214	6.01
製造業	285	15.43	122	62	35	22	44	-	6,425	31.82
電気・ガス・熱供給・水道業	4	0.22	2	-	1	-	1	-	50	0.25
情報通信業	15	0.81	11	2	-	1	1	-	340	1.68
運輸業，郵便業	73	3.95	16	15	13	6	22	1	1,603	7.94
卸売業，小売業	377	20.41	215	59	62	24	15	2	3,491	17.29
金融業，保険業	11	0.6	4	2	1	3	1	-	146	0.72
不動産業，物品賃貸業	92	4.98	80	8	1	-	2	1	350	1.73
学術研究，専門・技術サービス業	63	3.41	53	5	4	-	-	1	171	0.85
宿泊業，飲食サービス業	191	10.34	123	27	27	7	6	1	1,975	9.78
生活関連サービス業，娯楽業	136	7.36	105	12	7	2	9	1	1,099	5.44
教育，学習支援業	60	3.25	41	7	7	2	3	-	410	2.03
医療，福祉	103	5.58	37	24	23	8	11	-	1,873	9.28
複合サービス事業	10	0.54	3	2	4	1	-	-	90	0.45
サービス業（他に分類されないもの）	116	6.28	82	15	7	3	8	1	909	4.5

資料：経済センサス報告-活動調査

平成21年7月1日現在

産業分類（大分類）	事業所数	割合（パーセント）	従業者規模別事業所数（民営）						国、地方公共団体等	従業者数（人）	割合（パーセント）
			1から4人	5から9人	10から19人	20から29人	30人以上	派遣従業者のみ			
（総数）	1,917	100	1,151	288	233	78	122	3	42	20,716	100
農業，林業	9	0.47	3	4	2	-	-	-	-	59	0.28
漁業	-	-	-	-	-	-	-	-	-	-	-
鉱業，採石業，砂利採取業	-	-	-	-	-	-	-	-	-	-	-
建設業	301	15.7	219	50	25	6	1	-	-	1,354	6.54
製造業	284	14.81	116	55	54	16	43	-	-	5,857	28.27
電気・ガス・熱供給・水道業	5	0.26	1	-	1	1	-	-	2	68	0.33

情報通信業	17	0.89	15	1	1	-	-	-	-	52	0.25
運輸業，郵便業	75	3.91	16	14	17	6	22	-	-	2,053	9.91
卸売業，小売業	408	21.28	237	70	64	18	17	2	-	3,351	16.18
金融業，保険業	10	0.52	4	1	1	3	1	-	-	137	0.66
不動産業，物品賃貸業	97	5.06	80	8	4	1	4	-	-	591	2.85
学術研究，専門・技術サービス業	64	3.34	54	4	3	2	-	-	1	224	1.08
宿泊業，飲食サービス業	203	10.59	143	21	24	8	6	-	1	1,476	7.12
生活関連サービス業，娯楽業	145	7.56	114	12	4	4	9	-	2	1,076	5.19
教育，学習支援業	80	4.17	38	8	7	2	3	-	22	972	4.69
医療，福祉	91	4.75	31	24	15	6	10	-	5	1,980	9.56
複合サービス事業	10	0.52	2	4	3	1	-	-	-	91	0.44
サービス業（他に分類されないもの）	110	5.74	78	12	8	4	6	1	1	1,043	5.03
公務	8	0.42	-	-	-	-	-	-	8	332	1.6

資料：経済センサス報告

平成18年10月1日現在

産業分類	産業分類	事業所数	割合 (パーセント)	民営					国、地方公共団体等	従業者数 (人)
				1から4人	5から9人	10から19人	20から29人	30人以上		
(総数)		1,769	100	1,191	207	164	53	103	51	18,579
第1次産業	農林漁業	6	0	4	2	0	0	0	0	31
第2次産業	鉱業	0	0	0	0	0	0	0	0	0
	建設業	281	0.15	236	29	12	3	1	0	1,139
	製造業	300	0.16	160	41	46	11	42	0	5,817
第3次産業	電気・ガス・熱供給・水道業	3	0	0	0	0	1	0	2	53
	情報通信業	4	0	0	1	1	0	2	0	154
	運輸業	61	0.03	14	12	13	6	16	0	1,755
	卸・小売業	348	0.19	227	51	44	14	11	1	2,836
	金融保険業	13	0	6	1	3	2	1	0	159
	不動産業	60	0.03	59	1	0	0	0	0	145

	飲食店、宿泊業	197	0.11	160	18	11	4	4	0	884
	医療、福祉	92	0.05	39	19	14	4	10	6	2,054
	教育、学習支援業	80	0.04	41	2	6	2	2	27	872
	複合サービス事業	8	0	6	0	1	0	1	0	171
	サービス業	305	0.17	239	30	13	6	13	4	2,129
	公務	11	0	0	0	0	0	0	11	380

資料：事業所・企業統計調査

平成16年6月1日現在（簡易調査）

産業分類	産業分類	事業所数	事業所割合（パーセント）	従業者数（人）	従業者割合（パーセント）
（総数）		1,716	100	16,359	100
第1次産業	農林水産業	8	0.47	64	0.39
第2次産業	鉱業	0	0	0	0
	建設業	296	17.2	1,240	7.58
	製造業	313	18.24	5,735	35.06
第3次産業	電気ガス水道業	3	0.18	62	0.38
	情報通信業	3	0.18	112	0.68
	運輸業	63	3.67	1,625	9.93
	卸売・小売業	344	20.05	2,614	15.98
	金融保険業	15	0.88	187	1.14
	不動産業	60	3.49	156	0.95
	飲食店・宿泊業	190	11.07	838	5.12
	医療・福祉	75	4.37	1,494	9.13
	教育・学習支援業	59	3.44	358	2.19
	複合サービス事業	1	0.06	12	0.08
	サービス業	286	16.67	1,862	11.39

資料：事業所・企業統計調査



平成13年7月1日現在

産業分類	産業分類	事業所数	割合 (パーセント)	民営					国、地方公共団体等	従業者数 (人)	割合 (パーセント)
				1から4人	5から9人	10から19人	20から29人	30人以上			
(総数)		1,901	100	1,190	290	194	57	109	61	18,154	100
第1次産業	農林水産業	8	0.42	2	3	2	1	0	0	69	0.38
第2次産業	鉱業	0	0	0	0	0	0	0	0	0	0
	建設業	316	16.62	234	50	24	5	3	0	1,350	7.44
	製造業	317	16.68	159	57	44	16	41	0	5,251	28.92
第3次産業	電気ガス水道業	5	0.26	1	0	0	0	2	2	71	0.6
	運輸・通信業	74	3.89	15	8	21	3	20	7	1,798	10.65
	卸・小売業	616	32.4	427	93	56	18	21	1	4,093	22.78
	金融保険業	16	0.84	4	3	6	2	1	0	208	1.15
	不動産業	45	2.37	41	4	0	0	0	0	122	0.67
	サービス業	494	25.59	307	72	41	12	21	41	3,935	25.44
	公務	10	0.52	0	0	0	0	0	10	1,557	1.97

資料：事業所・企業統計調査

事業所・企業統計調査は平成18年が最後の調査で、平成21年から経済センサスに統合。

## 3-3 産業別就業人口

各年10月1日現在（単位：人）

産業	平成7年			平成12年			平成17年		
	計	男	女	計	男	女	計	男	女
(総数)	27,855	17,245	10,610	27,250	16,460	10,790	26,868	16,098	10,770
(第1次産業)	1,136	682	454	840	480	360	932	562	370
農業	1,127	674	453	833	474	359	927	557	370
林業・狩業	5	5	0	5	4	1	5	5	-
漁業・水産養殖業	4	3	1	2	2	-	-	-	-
(第2次産業)	10,871	7,746	3,125	10,015	7,229	2,786	8,656	6,374	2,282
鉱業、採石業、砂利採取業	7	5	2	15	11	4	6	5	1
建設業	2,778	2,313	465	2,466	2,109	357	2,177	1,875	302
製造業	8,086	5,428	2,658	7,534	5,109	2,425	6,473	4,494	1,979
(第3次産業)	15,753	8,775	6,978	16,065	8,569	7,496	16,825	8,885	7,940
電気・ガス・熱供給・水道業	204	176	28	190	166	24	106	98	8
運輸通信業	1,839	1,498	341	1,785	1,458	327	-	-	-
運輸業、郵便業	-	-	-	-	-	-	1,703	1,402	301
情報通信業	-	-	-	-	-	-	604	468	136
卸・小売業	4,759	2,322	2,437	4,869	2,184	2,685	4,144	1,913	2,231
金融業、保険業	799	341	458	658	284	374	530	259	271
不動産業、物品賃貸業	314	209	105	292	189	103	296	200	96
サービス業	6,628	3,266	3,362	6,996	3,284	3,712	8,438	3,733	4,705
学術研究、専門・技術サービス業	-	-	-	-	-	-	-	-	-
宿泊業、飲食サービス業	-	-	-	-	-	-	-	-	-
生活関連サービス業、娯楽業	-	-	-	-	-	-	-	-	-
教育、学習支援業	-	-	-	-	-	-	-	-	-
医療、福祉	-	-	-	-	-	-	-	-	-
複合サービス事業	-	-	-	-	-	-	-	-	-

サービス業（他に分類されないもの）	-	-	-	-	-	-	-	-	-
公務	1,210	963	247	1,275	1,004	271	1,004	812	192
（分類不能の産業）	95	42	53	330	182	148	455	277	178

産業	平成22年			平成27年		
	計	男	女	計	男	女
（総数）	27,492	16,157	11,335	26,297	15,163	11,134
（第1次産業）	719	460	259	674	446	228
農業	714	456	258	668	442	226
林業・狩業	4	3	1	6	4	2
漁業・水産養殖業	1	1	-	-	-	-
（第2次産業）	8,062	5,922	2,140	7,601	5,580	2,021
鉱業、採石業、砂利採取業	4	4	-	6	5	1
建設業	2,050	1,739	311	2,027	1,717	310
製造業	6,008	4,179	1,829	5,568	3,858	1,710
（第3次産業）	17,435	9,021	8,414	18,022	9,137	8,885
電気・ガス・熱供給・水道業	110	97	13	104	95	9
運輸通信業	-	-	-	-	-	-
運輸業、郵便業	1,933	1,572	361	1,792	1,475	317
情報通信業	528	393	135	517	387	130
卸・小売業	3,888	1,809	2,079	3,571	1,659	1,912
金融業、保険業	507	231	276	418	186	232
不動産業、物品賃貸業	458	304	154	497	327	170
サービス業	-	-	-	-	-	-
学術研究、専門・技術サービス業	714	505	209	660	457	203
宿泊業、飲食サービス業	1,251	417	834	1,199	394	805

生活関連 サービス 業、娯楽 業	1,237	510	727	1,258	487	771
教育、学 習支援業	1,208	580	628	1,115	516	599
医療、福 祉	2,957	702	2,255	3,428	852	2,576
複合サー ビス事業	129	71	58	217	124	93
サービス 業（他に 分類され ないも の）	1,438	1,002	436	1,551	1,032	519
公務	1,077	828	249	837	629	208
（分類不 能の産 業）	1,276	754	522	858	517	341

資料：国勢調査報告

## 3-4 労働力人口

各年10月1日現在（単位：人）

年		総数	労働力 合計	就業者 合計	主に仕 事	家事の 他仕事	通学 のかたわ ら仕事	仕事を 休んで いた	完全失 業者	非労働 力
昭和45	計	16,165	11,328	11,237	9,283	1,810	64	80	91	4,836
	男	8,029	6,883	6,821	6,685	51	36	49	62	1,146
	女	8,136	4,445	4,416	2,598	1,759	28	31	29	3,690
50	計	22,783	14,708	14,489	12,513	1,822	31	123	219	8,075
	男	11,332	9,948	9,791	9,650	35	22	84	157	1,384
	女	11,451	4,760	4,698	2,863	1,787	9	39	62	6,691
55	計	29,728	19,186	18,875	15,494	3,120	90	171	311	10,469
	男	14,796	12,780	12,570	12,334	73	52	111	210	1,987
	女	14,932	6,406	6,305	3,160	3,047	38	60	101	8,482
60	計	35,008	22,346	21,876	17,697	3,859	161	159	470	12,625
	男	17,318	14,282	13,961	13,695	89	75	102	321	3,021
	女	17,690	8,064	7,915	4,002	3,770	86	57	149	9,604
平成2	計	41,858	26,245	25,635	21,165	3,996	313	161	610	15,561
	男	20,709	16,435	16,057	15,713	83	157	104	378	4,250
	女	21,149	9,810	9,578	5,452	5,913	156	57	232	11,311
7	計	45,647	29,108	27,855	22,960	4,276	396	223	1,253	16,460
	男	22,569	18,044	17,245	16,804	121	187	133	799	4,487
	女	23,078	11,064	10,610	6,156	4,155	209	90	454	11,973
12	計	46,191	28,564	27,250	22,666	3,848	454	282	1,314	17,250
	男	22,710	17,386	16,460	15,876	191	227	166	926	5,060
	女	23,481	11,178	10,790	6,790	3,657	227	116	388	12,190
17	計	46,631	28,539	26,868	21,651	4,263	551	403	1,671	17,556
	男	23,027	17,236	16,098	15,330	251	284	233	1,138	5,422
	女	23,604	11,303	10,770	6,321	4,012	267	170	533	12,134
22	計	49,713	29,636	27,492	22,389	4,163	527	413	2,144	19,051
	男	24,546	17,663	16,157	15,374	293	246	244	1,506	6,328
	女	25,167	11,973	11,335	7,015	3,870	281	169	638	12,723
27	計	49,103	27,798	26,297	21,147	4,303	457	390	1,501	20,268
	男	24,280	16,246	15,163	14,331	393	230	209	1,083	7,477
	女	24,823	11,552	11,134	6,816	3,910	227	181	418	12,791

資料：国勢調査報告

## 3-5 周辺地域の事業所数・従業者数

平成26年7月1日現在（民営事業所数）

市町村	事業所数	従業者数 (人)
埼玉県	252,962	2,681,883
川越市	11,272	141,255
狭山市	4,849	68,766
飯能市	3,148	28,656
坂戸市	3,112	30,795
鶴ヶ島市	2,242	22,940
日高市	1,948	23,985
毛呂山町	1,191	12,580

資料：経済センサスー基礎調査報告

平成24年2月1日現在（民営事業所数）

市町村	事業所数	従業者数 (人)
埼玉県	244,825	2,492,294
川越市	10,663	127,523
狭山市	4,750	59,590
飯能市	3,048	27,852
坂戸市	3,000	29,673
鶴ヶ島市	2,160	22,165
日高市	1,847	20,193
毛呂山町	1,146	11,204

資料：経済センサスー活動調査

平成21年7月1日現在（全事業所）

市町村	事業所数	従業者数 (人)
埼玉県	267,630	2,777,223
川越市	11,657	146,221
狭山市	5,164	68,584
飯能市	3,352	30,621
坂戸市	3,233	32,424
鶴ヶ島市	2,347	25,675
日高市	1,917	20,716
毛呂山町	1,310	12,686

資料：経済センサスー基礎調査報告

平成18年10月1日現在（全事業所）

市町村	事業所数	従業者数 (人)	事業所増 加率 (パーセ ント)
埼玉県	254,866	2,572,042	-4.5
川越市	10,724	131,946	-5.9
狭山市	5,131	66,009	-1.6
飯能市	3,367	28,973	-6.1
坂戸市	3,238	32,723	-6.3
鶴ヶ島市	2,265	24,391	-2.7
日高市	1,769	18,579	-6.9
毛呂山町	1,274	13,261	-7.5

資料：事業所・企業統計調査報告

経済センサスと事業所・企業統計調査は集計方法が異なるため、平成21年7月1日現在の数値と平成18年10月1日現在の数値を比較することはできません。  
事業所・企業統計調査は平成18年が最後の調査で、平成21年から経済センサスに統合されました。

## 統計ひだか 3-6 企業誘致件数

年度	企業誘致件数(件)	新規雇用者数(市民) (人)
平成22	1	760
23	3	851
24	0	923
25	2	923
26	2	923
27	1	945
28	2	965

資料:都市計画課





## 4. 農業

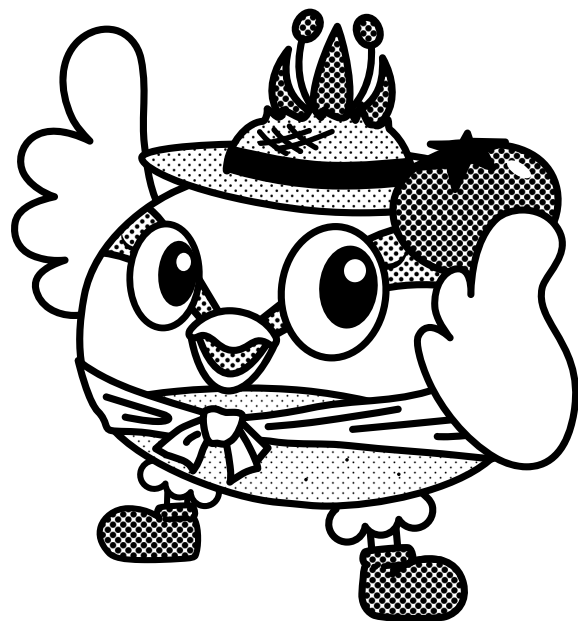



## 4-1 農家数・農家人口・経営耕地面積(販売農家)

各年2月1日現在

## 農家数

(単位：件)

年	農家数計	専業農家	第1種兼業農家	第2種兼業農家
昭和40	2,019	373	817	829
45	1,894	244	610	1,040
50	1,813	187	390	1,236
55	1,766	169	299	1,298
60	1,636	160	238	1,238
平成2	1,521	147	135	1,239
7	1,222	154	115	953
12	741	130	75	536
17	582	123	89	370
22	521	149	41	331
27	419	150	27	242

## 農家人口

(単位：人)

年	農家世帯人口	農家就業人口(計)	農家就業人口(男)	農家就業人口(女)
昭和40	11,251	4,130	1,700	2,430
45	10,030	3,463	1,432	2,031
50	9,125	2,845	1,116	1,729
55	8,643	2,418	998	1,420
60	7,811	2,255	907	1,348
平成2	7,090	2,014	811	1,203
7	5,492	1,637	678	959
12	5,047	1,257	552	705
17	2,475	998	477	521
22	2,022	787	393	394
27	1,446	631	335	296

平成12年までの農家世帯人口は、総農家世帯の世帯人口

## 経営耕地面積

(単位：ヘクタール (ha))

年	総面積	田	畑	(樹園地計)	果樹園	茶園	園その他
昭和40	1,654	253	987	414	32	119	263
45	1,484	244	757	483	74	170	239
50	1,315	209	518	588	90	251	247
55	1,219	192	487	540	92	239	209
60	1,080	163	478	439	86	196	157
平成2	1,067	151	567	349	95	152	102
7	842	111	470	261	93	110	58
12	758	100	443	215	98	76	41
17	553	69	346	138	・ ・ ・	・ ・ ・	・ ・ ・
22	534	80	362	92	・ ・ ・	・ ・ ・	・ ・ ・
27	410	47	279	84	・ ・ ・	・ ・ ・	・ ・ ・

平成17年から果樹園、茶園、園その他の調査はなくなり、樹園地の合計のみ集計されています。

資料：農林業センサス報告

※平成17年より農業センサスは農林業センサスに統合されました。

## 用語説明

兼業農家…世帯員の中に兼業従事者が1人以上いる農家

第1種兼業農家…農業所得を主とし、農業以外にも収入のある農家

第2種兼業農家…農業所得を従とし、農業以外にも収入のある農家

## 4-2 農産物販売規模別農家数

各年2月1日現在（単位：戸）

## 平成2年農業センサス以前

年	販売なし	100万円未満	100万円以上150万円未満	150万円以上200万円未満	200万円以上300万円未満	300万円以上500万円未満	500万円以上
昭和45	263	1,503	72	16	17	14	9
50	450	1,124	98	56	37	22	26
55	488	962	111	70	53	40	42
60	478	857	71	75	41	50	69
平成2	747	567	48	23	19	33	84

## 平成7年農業センサス以降

年	販売なし	100万円未満	100万円以上200万円未満	200万円以上300万円未満	300万円以上500万円未満	500万円以上
平成7	623	423	37	22	29	88
12	274	319	30	21	16	81
17	256	187	28	16	24	71
22	243	169	20	15	16	72
27	159	151	21	11	21	56

資料：農林業センサス報告

※平成17年より農業センサスは農林業センサスに統合されました。

## 4-3 経営耕地規模別の農家数

各年2月1日現在（単位：戸）

## 平成7年農業センサス以前

年	計	所有耕地なし	0.3ヘクタール未満	0.3から0.5ヘクタール	0.5から1.0ヘクタール	1.0から1.5ヘクタール	1.5から2.0ヘクタール	2.0から2.5ヘクタール	2.5から3.0ヘクタール	3.0ヘクタール以上
昭和45	1,894	5	356	332	597	403	129	60	6	6
50	1,813	3	427	315	574	325	111	44	11	3
55	1,766	7	451	347	529	273	115	28	12	4
60	1,636	7	486	301	481	233	70	33	18	7
平成27	1,521	5	421	274	462	215	87	40	14	3
7	1,222	3	331	259	355	170	63	28	11	2

## 平成12年・17年農林業センサス

年	計	0.25ヘクタール未満	0.25から0.5ヘクタール	0.5から1.0ヘクタール	1.0から2.0ヘクタール	2.0から3.0ヘクタール	3.0から4.0ヘクタール	4.0から5.0ヘクタール	5.0ヘクタール以上
平成12	741	57	105	159	239	115	26	27	13
17	582	8	159	225	149	28	5	5	3

## 平成22年農林業センサス以降

年	計	所有耕地なし	0.3ヘクタール未満	0.3から0.5ヘクタール	0.5から1.0ヘクタール	1.0から1.5ヘクタール	1.5から2.0ヘクタール	2.0から3.0ヘクタール	3.0ヘクタール以上
平成22	535	5	10	108	210	104	46	34	18
平成27	419	1	3	99	184	67	32	20	13

資料：農林業センサス報告

※平成17年より農業センサスは農林業センサスに統合されました。

## 4-4 収穫作物別の農家数・収穫面積・販売農家数

各年2月1日現在（単位：戸・ヘクタール）

作物	昭和55年			昭和60年			平成2年			平成7年		
	収穫農家数	収穫面積	販売農家数	収穫農家数	収穫面積	販売農家数	収穫農家数	収穫面積	販売農家数	収穫農家数	収穫面積	販売農家数
水稲	729	153	281	628	135	254	444	94	161	321	73	167
陸稲	217	19	45	170	15	48	71	8	33	40	4	10
小麦	74	8	47	61	7	43	17	2	9	9	1	4
大麦・裸麦	5	0	1	3	0	2	1	0	1	2	0	0
ビール麦	3	0	1	4	0	1	1	0	1	1	0	0
とうもろこし他	188	6	9	320	6	19	107	4	18	68	3	9
ばれいしょ	1,160	29	128	1,229	23	148	539	11	55	566	14	67
かんしょ	84	558	14	64	602	12	91	244	7	290	8	45
大豆	120	3	8	115	2	6	62	1	4	57	1	3
小豆	276	5	7									
未成熟の豆類	110	1	12	459	13	81	151	7	18	194	5	14
その他の豆類	69	2	4									
たばこ	5	0	-	5	0	-	-	-	-	1		
茶	1,008	236	874	742	171	680	501	143	326	310	105	200
その他の工芸農作物	153	16	87	180	3	8	43	1	7	39	1	7
トマト	445	3	25	575	2	30	348	3	23	372	3	16
きゅうり	1,121	12	63	1,276	7	54	635	6	42	595	6	36
なす	1,118	8	34	1,250	3	49	641	5	42	587	6	44
結球はくさい	995	34	124	1,000	21	91	545	11	61	473	12	58
キャベツ	514	13	69	639	11	73	340	8	46	307	8	37
ほうれんそう	962	12	55	1,123	12	73	595	13	63	461	14	60
ねぎ	1,076	10	44	1,188	7	49	632	6	41	608	13	68
たまねぎ	299	2	8	462	2	12	195	1	8	167	3	17
だいこん	1,183	46	155	1,218	38	132	626	25	88	592	24	90
にんじん	582	6	34	685	6	45	302	6	40	340	9	39
さといも	937	23	129	1,003	19	123	570	17	87	542	20	88
レタス	57	1	7	69	1	11	34	1	6	41	1	3
ピーマン	162	1	11	217	1	16	129	1	11	146	1	11
すいか	279	21	87	218	9	36	125	5	26	141	4	22
いちご	67	0	1	68	0	4	37	0	4	35	0	1
その他の野菜	658	46	176	454	69	137	312	83	106	246	70	96
花木類 (球根・切花)	10	1	-	16	2	-	55	23	-	47	23	28
花木・芝	121	28	-	70	19	-						
種苗・苗木類	36	4	-	15	2	-	12	1	-	10	2	-
牧草(実面積)	35	25	-	29	20	-						
その他の飼料用作物	27	9	-	18	9	-						
その他の作物	87	16	-	6	1	-	3	1	-	10	1	-

作物	平成12年		平成17年		平成22年		平成27年	
	収穫面積	販売農家数	収穫面積	販売農家数	収穫面積	販売農家数	収穫面積	販売農家数
水稲	28	92	25	69	27	65	20	38
陸稲	1	7	1	3	X	1	-	-
小麦	x	2	-	-	X	1	X	1
大麦・裸麦	-	-	-	-	-	-	-	-
ビール麦	-	-	-	-	..	..	..	..
とうもろこし他	1	14	1	9	2	17	..	..
ばれいしょ	5	87	4	87	4	75	3	54
かんしょ	3	45	2	43	3	41	2	24
大豆	1	7	1	10	1	9	0	5
小豆		2	-	-	0	6	0	3
未成熟の豆類			-	-	..	..	..	..
その他の豆類	2	29	2	17	1	14	1	11
たばこ	x	-	-	-		-	-	-
茶	56	137	39	68	28	43	22	27
その他の工芸農作物	1	12	1	13		10	1	5
トマト	2	39	3	64	162.6	60	2	44
きゅうり	3	68	2	90		75	4	72
なす	3	78	3	90		80	X	77
結球はくさい	7	68	7	89		86	16	82
キャベツ	5	47	5	57		63	14	48
ほうれんそう	11	72	11	87		70	8	65
ねぎ	7	80	6	88		81	8	54
たまねぎ	1	24	1	42		44	1	39
だいこん	13	90	10	102		92	10	88
にんじん	6	54	6	64		62	7	56
さといも	13	102	10	102		87	9	80
レタス	1	14	1	26		29	3	24
ピーマン	0	21	1	44		42	1	34
すいか	2	23	2	36		30	X	29
いちご	x	2	1	5	6	X	2	
その他の野菜	55	96	33	108	519	35	86	
花木類(球根・切花)	15	20	14	16	146	12	-	13
花木・芝種苗・苗木類	5	12	1	10		..	..	..
牧草(実面積)					..	..	..	..
その他の飼料用作物					..	..	..	..
その他の作物	6	1	5	8	20	20	..	..

平成12年からは販売農家のみの数値

資料：農林業センサス報告

※平成17年より農業センサスは農林業センサスに統合されました。

### 4-5 果樹栽培農家数・面積

(単位：戸・ヘクタール)

年	ぶどう		なし		もも		かき	
	農家数	面積	農家数	面積	農家数	面積	農家数	面積
昭和 45	1	0	6	1	11	2	10	1
50	4	0	11	1	7	1	6	1
55	7	1	5	1	2	0	15	1
60	8	1	4	1	2	0	22	1
平成 2	9	1	7	2	7	0	33	4
7	8	1	6	1	2	0	24	1
12	6	1	4	1	0	0	7	1
17	6	1	4	1	0	0	11	1
22	4	...	3	...	-	...	13	...
27	4	1	3	2	-	-	13	1

年	くり		うめ		その他	
	農家数	面積	農家数	面積	農家数	面積
昭和 45	399	62	67	5	3	0
50	574	80	...	...	3	0
55	570	82	97	7	7	0
60	539	73	121	7	18	2
平成 2	342	70	65	5	30	3
7	301	73	61	4	13	2
12	198	64	17	2	6	1
17	142	55	12	2	7	1
22	112	...	9	...	32	...
27	118	42	8	0	19	3

※平成17年より農業センサスは農林業センサスに統合されました。



## 4-6 養蚕

各年2月1日現在

年	農家数 (戸)	収繭量 (箱)
昭和 50	434	5,055
55	289	3,669
60	199	2,313
平成 2	92	1,358
7	40	307
12	11	...
17	...	...
22	...	...
27	...	...

平成12年農業センサスでは収繭量未調査

平成17年以降の農林業センサスでは農家数・収繭量未調査

資料：農林業センサス報告

※平成17年より農業センサスは農林業センサスに統合されました。

## 4-7 家畜飼養

各年2月1日現在

年	乳用牛		肉用牛		豚		採卵鶏		ブロイラー	
	飼養戸数(戸)	飼養頭数	飼養戸数(戸)	飼養頭数	飼養戸数(戸)	飼養頭数	飼養戸数(戸)	飼養羽数	飼養戸数(戸)	飼養羽数
昭和45	119	819	26	31	370	2,251	238	75,125	7	16,700
50	48	724	8	27	105	1,495	77	112,483	3	130,100
55	36	698	5	15	45	1,935	31	119,128	5	129,900
60	35	650	1	1	33	2,009	29	197,458	3	45,300
平成2	30	800	1	1	11	2,024	10	184,700	3	63,000
7	25	807	6	15	7	756	5	126,000	2	60,000
12	15	512	4	11	3	1,664	5	20,700	2	158,000
17	10	236	4	42	3	1,379	5	19,800	2	38,000
22	6	190	2	X	3	1,490	2	X	-	-
27	7	456	1	X	2	X	5	2,225	-	-

資料：農林業センサス報告

※平成17年より農業センサスは農林業センサスに統合されました。

## 統計ひだか 4-8 農地の権利移動・転用状況

(単位：平方メートル)

年度	3・4・5 条 合計 件数	農地の権利異動・設定 (農地法第3条)				農地の転用状況 (農地法第4条) ※				農地の転用状況 (農地法第5条) ※			
		件数	計	田	畑	件数	計	田	畑	件数	計	田	畑
昭和58	218	76	233,144	35,352	197,793	35	26,100	758	25,342	107	52,789	1,369	51,419
59	214	62	174,321	15,021	159,299	42	22,896	3,818	19,078	110	62,292	19,321	42,971
60	245	82	243,205	51,012	192,193	38	16,678	772	15,906	125	51,804	2,952	48,852
61	264	94	174,389	50,577	123,812	50	40,581	12,371	28,210	120	51,617	1,759	49,858
62	293	93	322,464	31,294	291,169	61	38,271	5,062	33,209	139	75,212	5,068	70,145
63	266	101	270,083	35,391	234,692	45	25,952	367	25,585	120	110,866	0	110,866
平成元	287	107	230,793	57,383	173,410	58	38,687	868	37,819	122	58,720	3,098	55,622
2	259	64	176,587	22,952	153,635	54	33,288	156	33,132	141	101,102	16,438	84,664
3	241	50	166,480	9,677	156,803	64	37,741	121	37,620	127	61,347	6,427	54,920
4	254	44	157,903	31,617	126,286	65	42,093	1,423	40,670	145	145,516	43,355	102,161
5	169	35	170,580	27,056	143,524	29	17,178	0	17,178	105	131,050	27,107	103,943
6	196	28	30,012	3,575	26,437	55	29,214	5,868	23,346	113	143,931	36,747	107,184
7	167	22	48,319	8,238	40,081	33	16,001	1,285	14,716	112	116,646	20,517	96,129
8	211	27	84,652	5,916	78,736	41	14,694	0	14,694	143	88,786	309	88,477
9	165	21	43,812	11,435	32,377	33	24,911	742	24,169	111	132,865	16,500	116,365
10	158	21	98,068	8,908	89,160	40	15,604	1,898	13,706	97	56,689	5,909	50,780
11	144	26	171,955	24,775	147,180	29	16,112	1,358	14,754	89	61,549	1,089	60,460
12	177	12	18,395	0	18,395	27	15,268	0	15,268	138	51,169	1,225	49,944
13	149	11	42,018	1,715	40,293	22	9,169	0	9,169	116	27,490	338	27,152
14	133	28	129,599	17,710	111,889	19	7,600	154	7,446	86	57,627	1,726	55,901
15	189	27	46,638	7,998	38,640	23	10,565	165	10,400	139	83,816	398	83,418
16	245	14	15,125	1,372	13,753	37	23,985	2,222	21,763	194	137,969	5,535	132,434
17	392	29	56,763	7,938	48,825	35	20,863	4,406	16,457	328	292,765	17,224	275,541
18	287	24	47,589	2,857	44,732	29	17,145	907	16,238	234	196,460	9,726	186,734
19	251	18	22,905	5,536	17,369	22	14,448	0	14,448	211	285,964	22,766	263,198
20	177	17	24,586	0	24,586	30	18,734	2,940	15,794	130	134,597	11,517	123,080
21	121	17	26,558	8,618	17,940	19	6,982	0	6,982	85	63,266	976	62,290
22	108	12	12,160	3,422	8,738	11	4,989	801	4,188	85	58,789	2,002	56,787
23	112	10	12,950	209	12,741	14	7,566	0	7,566	85	48,924	8,618	40,306
24	120	10	14,755	263	14,492	17	11,170	0	11,170	93	42,580	7,784	34,796
25	153	15	15,164	855	14,309	13	6,093	1,619	4,474	125	53,296	3,590	49,706
26	90	10	18,871	0	18,871	10	6,194	0	6,194	70	40,360	2,400	36,960
27	72	3	22,900	601	22,299	9	1,499	132	1,367	60	38,139	1,071	37,068
28	84	10	21,162	0	21,162	0	4,900	0	4,900	65	43,949	0	43,959

※一時転用を除く

資料：農業委員会事務局



## 5. 商業・工業

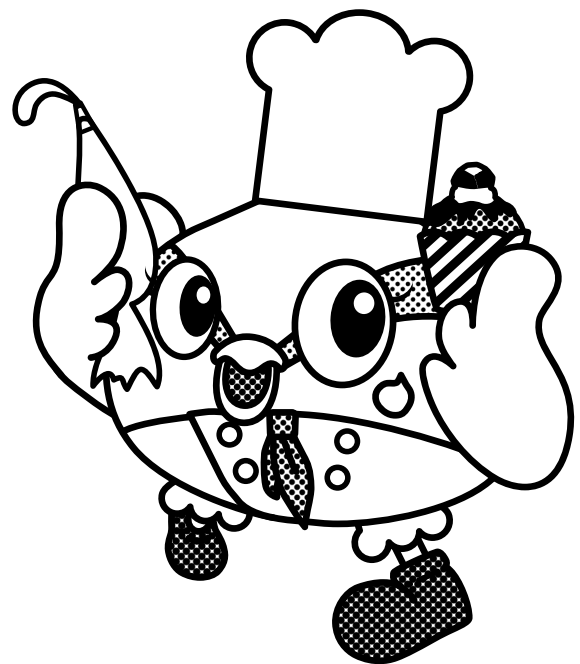



## 5-1 商業の推移

年・区分	商店数	従業者数 (人)	年間商品販売 額(万円)	売場面積 (平方m)	
昭和 51 (5月1日 現在)	(総数)	492	1,335	1,097,033	13,307
	卸売	45	161	215,820	-
	小売	356	945	820,614	13,307
54 (6月1日)	飲食店	91	229	60,599	-
	(総数)	581	1,546	1,805,525	15,054
	卸売	53	214	460,256	-
(6月1日)	小売	407	1,102	1,256,996	15,054
	飲食店	86	230	88,273	-
	(総数)	574	1,942	2,720,053	19,759
(6月1日)	卸売	59	283	646,732	-
	小売	412	1,357	1,946,070	19,759
	飲食店	103	302	127,251	-
60 (5月1日)	(総数)	469	1,626	2,904,415	18,435
	卸売	61	240	712,159	-
	小売	408	1,386	2,192,256	18,435
63 (6月1日)	(総数)	478	2,069	3,856,594	22,006
	卸売	48	285	1,047,228	-
	小売	430	1,784	2,809,366	22,006
平成 3 (7月1日)	(総数)	464	2,336	5,559,538	26,684
	卸売	59	338	2,471,927	-
	小売	405	1,998	3,087,611	26,684
6 (7月1日)	(総数)	446	2,440	4,917,154	27,578
	卸売	48	267	1,090,911	-
	小売	398	2,173	3,826,243	27,578
9 (6月1日)	(総数)	411	2,546	4,820,090	27,537
	卸売	37	187	800,862	-
	小売	374	2,359	4,019,228	27,537
11 (7月1日)	(総数)	438	2,923	5,492,520	30,877
	卸売	67	412	1,851,334	-
	小売	371	2,511	3,641,186	30,877
14 (6月1日)	(総数)	376	2,921	4,384,506	29,654
	卸売	53	299	1,076,637	-
	小売	323	2,622	3,307,869	29,654
16 (6月1日)	(総数)	340	2,501	5,310,476	34,031
	卸売	48	358	2,181,109	-
	小売	292	2,143	3,129,367	34,031
19 (6月1日)	(総数)	335	3,064	5,776,644	51,964
	卸売	45	274	1,213,022	-
	小売	290	2,790	4,563,622	51,964
26 (6月1日)	(総数)	304	2,605	6,240,600	50,011
	卸売	67	512	2,401,800	-
	小売	237	2,093	3,838,800	50,011

昭和54、57年の飲食店には、酒場等の飲み屋は含まれません。

平成3年は、飲食店については行っていません。

「平成21年商業統計調査」は中止。「平成24年経済センサスー活動調査」で商業に関する調査事項を把握しています。

資料：商業統計調査報告

## 5-2 細分類別商店数および従業者数

## 総数及び一般卸売

区分	商店数 (店)	従業者 数(人)
	平成26 年	平成26 年
(総数)	304	2,605
(一般卸売 計)	67	512
各種商品	-	-
糸	-	-
織物 (室内装飾繊維品を除く)	-	-
その他の衣服・身の回り品	-	-
繊維品 (衣服・身の回り品除く)	1	2
衣服・身の回り品	1	2
野菜	-	-
食肉	-	-
その他の農畜産物・水産物	-	-
菓子パン・パン類	-	-
飲料 (別掲を除く)	-	-
茶類	-	-
食料・飲料	9	188
農畜産物・水産物	2	3
木材・竹材	-	-
セメント	-	-
その他の建築材料	-	-
建築材料	5	23
その他の化学製品	-	-
化学製品	-	-
石油	-	-
鉱物・金属材料	-	-
石油・鉱物	2	7
鉄鋼	2	14
非鉄金属スクラップ	1	7
その他の再生資源	2	22
再生資源	7	49
事務用機械器具	-	-
その他の一般機械器具	-	-
産業機械器具	6	16
自動車 (2輪自動車を含む)	8	36
自動車部分品・附属品 (中古品を除く)	-	-
医療用機械器具 (歯科用機械器具を含む)	-	-
電気機械器具	-	-
機械器具	-	-
その他の機械器具	3	42
家具・建具	-	-
室内装飾繊維品	-	-
陶磁器・ガラス器	-	-
その他のじゅう器	-	-
家具・建具・じゅう器等	2	12
化粧品	-	-
金物	-	-
肥料・飼料	-	-
スポーツ用品・娯楽用品・がん具	-	-
医薬品・化粧品	2	22
代理商・仲立業	-	-
その他	14	75



区分	商店数(店)				
	平成9年	平成11年	平成14年	平成16年	平成19年
(総数)	411	438	376	340	335
(一般卸売 計)	37	67	53	48	45
各種商品	0	-	-	-	0
系	-	-	-	-	1
織物(室内装飾繊維品を除く)	-	-	-	-	1
その他の衣服・身の回り品	-	-	-	-	1
繊維品(衣服・身の回り品除く)	0	-	1	-	-
衣服・身の回り品	3	4	2	4	-
野菜	-	-	-	-	1
食肉	-	-	-	-	1
その他の農畜産物・水産物	-	-	-	-	1
菓子パン・パン類	-	-	-	-	1
飲料(別掲を除く)	-	-	-	-	1
茶類	-	-	-	-	2
食料・飲料	2	4	4	8	-
農畜産物・水産物	4	8	1	2	-
木材・竹材	-	-	-	-	3
セメント	-	-	-	-	1
その他の建築材料	-	-	-	-	3
建築材料	15	22	15	9	-
その他の化学製品	-	-	-	-	1
化学製品	1	2	2	1	-
石油	-	-	-	-	2
鉱物・金属材料	1	5	5	3	-
鉄鋼	-	-	-	-	1
非鉄金属スクラップ	-	-	-	-	1
その他の再生資源	-	-	-	-	2
再生資源	3	3	1	2	-
事務用機械器具	-	-	-	-	1
その他の一般機械器具	-	-	-	-	2
自動車(2輪自動車を含む)	-	-	-	-	4
自動車部分品・附属品(中古品を除く)	-	-	-	-	1
医療用機械器具(歯科用機械器具を含む)	-	-	-	-	1
機械器具	1	7	8	8	-
家具・建具	-	-	-	-	2
室内装飾繊維品	-	-	-	-	1
陶磁器・ガラス器	-	-	-	-	1
その他のじゅう器	-	-	-	-	1
家具・建具・じゅう器等	1	1	2	2	-
化粧品	-	-	-	-	1
金物	-	-	-	-	1
肥料・飼料	-	-	-	-	1
スポーツ用品・娯楽用品・がん具	-	-	-	-	1
医薬品・化粧品	0	3	3	3	-
代理商・仲立業	0	-	-	-	0
その他	6	8	9	6	3

区分	従業者数(人)				
	平成9年	平成11年	平成14年	平成16年	平成19年
(総数)	2,546	2,923	2,921	2,501	3,064
(一般卸売 計)	187	412	299	358	274
各種商品系	0	-	-	-	0
織物(室内装飾繊維品を除く)	-	-	-	-	2
その他の衣服・身の回り品	-	-	-	-	3
繊維品(衣服・身の回り品除く)	0	-	2	-	-
衣服・身の回り品	7	10	9	10	-
野菜	-	-	-	-	2
食肉	-	-	-	-	6
その他の農畜産物・水産物	-	-	-	-	7
菓子パン・パン類	-	-	-	-	25
飲料(別掲を除く)	-	-	-	-	9
茶類	-	-	-	-	15
食料・飲料	X	115	49	166	-
農畜産物・水産物	10	23	2	7	-
木材・竹材	-	-	-	-	13
セメント	-	-	-	-	6
その他の建築材料	-	-	-	-	19
建築材料	93	116	67	37	-
その他の化学製品	-	-	-	-	8
化学製品	X	12	12	7	-
石油	-	-	-	-	15
鉱物・金属材料	X	30	34	21	-
鉄鋼	-	-	-	-	8
非鉄金属スクラップ	-	-	-	-	11
その他の再生資源	-	-	-	-	22
再生資源	16	12	8	9	-
事務用機械器具	-	-	-	-	6
その他の一般機械器具	-	-	-	-	5
自動車(2輪自動車を含む)	-	-	-	-	11
自動車部分品・附属品(中古品を除く)	-	-	-	-	2
医療用機械器具(歯科用機械器具を含む)	-	-	-	-	13
機械器具	X	49	66	71	-
家具・建具	-	-	-	-	3
室内装飾繊維品	-	-	-	-	33
陶磁器・ガラス器	-	-	-	-	3
その他のじゅう器	-	-	-	-	1
家具・建具・じゅう器等	X	1	3	3	-
化粧品	-	-	-	-	1
金物	-	-	-	-	9
肥料・飼料	-	-	-	-	2
スポーツ用品・娯楽用品・がん具	-	-	-	-	7
医薬品・化粧品	0	4	5	5	-
代理商・仲立業	0	-	-	-	0
その他	15	40	42	22	5

## 小売（平成16年・平成19年・平成26年）

区分	商店数(店)			従業者数(人)		
	平成16年	平成19年	平成26年	平成16年	平成19年	平成26年
(小売 計)	292	290	237	2,143	2,790	2,093
(各品 計)	1	2	3	141	335	45
百貨店・総合スーパー	1	2	-	141	335	-
その他の各種商品（従業者が常時50人未満のもの）	-	-	3	-	-	45
(織物・衣服・身の回り品 計)	24	22	18	75	79	82
呉服・服地・寝具	2	-	-	4	-	-
寝具	-	1	-	-	2	-
男子服	1	0	2	1	0	5
婦人・子供服	14	-	7	52	-	28
婦人服	-	13	-	-	48	-
靴・履物	3	-	2	11	-	6
靴	-	3	-	-	9	-
洋品雑貨・小間物	-	3	-	-	18	-
その他織物・衣服・身の回り品	4	2	7	7	2	43
(飲食料品 計)	131	122	92	958	1,567	1,251
各種食料品	12	12	5	311	263	512
酒	11	9	5	40	32	33
食肉（卵、鶏肉を除く）	5	6	8	12	576	21
卵・鳥肉	-	1	-	-	2	-
鮮魚	3	1	1	18	13	14
野菜・果実小売業	6	-	5	47	-	47
野菜	-	3	-	-	29	-
果実	-	2	-	-	7	-
菓子・パン	34	-	16	137	-	70
菓子（製造小売）	-	16	-	-	53	-
菓子（製造小売でないもの）	-	6	-	-	27	-
パン（製造小売）	-	4	-	-	20	-
パン（製造小売でないもの）	-	2	-	-	12	-
米穀類	2	3	-	5	9	-
その他の飲食料	58	-	52	388	-	554
コンビニエンスストア（飲食料品を中心とするものに限る）	15	14	-	206	187	-
牛乳・飲料・茶類	22	-	-	68	-	-
牛乳	-	3	-	-	7	-
飲料（別掲を除く）	-	10	-	-	127	-
茶類	-	9	-	-	25	-
料理品	16	14	-	106	128	-
豆腐・かまぼこ等加工食品	-	1	-	-	2	-
他に分類されない飲食料品	5	6	-	8	48	-
(自動車・自転車 計)	29	25	-	119	144	-
自動車	23	-	26	108	-	158
自動車（新車）	7	9	-	61	101	-
中古自動車	11	5	-	37	20	-
自動車部分品・附属品	3	5	-	6	11	-
二輪自動車（原動機付自転車を含む）	2	4	3	4	8	6
自転車	6	2	-	11	4	-
(家具・じゅう器・機械器具 計)	21	19	-	89	89	-
家具・建具・畳	5	-	4	22	-	6
家具	4	1	-	19	2	-
建具・畳・宗教用具	1	-	-	3	-	-

建具	-	1	-	-	2	-
じゅう器	-	-	4	-	-	15
機械器具小売業	9	-	10	36	-	77
電気機械器具	8	10	-	34	56	-
その他の機械器具	1	1	-	2	2	-
その他のじゅう器	7	-	-	31	-	-
金物・荒物小売業	4	-	-	23	-	-
金物	-	2	-	-	9	-
荒物	-	1	-	-	10	-
陶磁器・ガラス器	-	1	-	-	3	-
他に分類されないじゅう器	3	2	-	8	5	-
(その他の小売業 計)	86	100	-	761	576	-
医療品・化粧品	16	-	20	128	-	128
医薬品(調剤薬局を除く)	7	7	-	89	63	-
調剤薬局	4	7	-	22	45	-
化粧品	5	5	-	17	36	-
農耕用品	6	-	3	17	-	6
農業用機械器具	-	3	-	-	4	-
肥料・飼料	-	1	-	-	2	-
燃料小売業	21	-	15	144	-	97
ガソリンスタンド	12	11	-	81	66	-
燃料(ガソリンスタンドを除く)	9	8	-	63	54	-
書籍・文房具小売業	12	-	7	378	-	79
書籍・雑誌・紙・文房具	3	-	-	62	-	-
書籍・雑誌	-	3	-	-	44	-
新聞	9	6	-	316	93	-
紙・文具	-	1	-	-	10	-
スポーツ用品・がん具・娯楽用品・楽器小売業	5	-	4	10	-	7
スポーツ用品	5	5	-	10	9	-
がん具・娯楽用品	-	2	-	-	28	-
時計・眼鏡・光学機械	5	5	3	11	11	6
たばこ・喫煙具	3	6	-	6	10	-
花・植木	7	6	-	15	17	-
建築材料	-	4	-	-	7	-
中古品(骨とう品を除く)	2	4	-	2	11	-
他に分類されないその他	9	16	18	50	66	87

## 小売(平成14年まで)

区分	商店数(店)			従業者数(人)		
	平成9年	平成11年	平成14年	平成9年	平成11年	平成14年
(小売 計)	374	371	323	2,359	2,511	2,622
(各品 計)	0	-	1	0	0	166
百貨店	0	-	1	0	-	166
その他の各種商品	0	-	0	0	-	0
(織物・衣服・身の回り品 計)	27	29	25	71	102	73
呉服・服地	0	3	0	0	4	-
寝具	3	-	1	6	-	2
男子洋服	4	-	4	6	-	5
婦人・子供服	14	14	11	46	23	41
くつ	4	4	3	11	14	11
履物(くつ除く)	0	-	-	0	-	-
かばん・袋物	1	-	1	X	-	1
洋品雑貨・小間物	1	-	3	X	-	11
他に分類されないもの	0	8	2	0	61	2
(飲食料品 計)	169	150	149	1,486	1,472	1,570
各種食料品	21	18	13	351	416	332
酒・調味料	16	22	11	54	110	47
食肉(卵・鶏肉を除く)	6	4	6	336	386	397
卵・鶏肉	0	-	1	0	-	3
鮮魚	4	4	3	9	9	6
乾物	0	-	-	0	-	-
野菜	7	10	6	26	51	26
果実	3	-	2	8	-	8
菓子(A)	19	39	16	71	140	64
菓子(B)	15	-	11	38	-	50
パン(A)	7	-	7	34	-	42
パン(B)	2	-	-	X	-	-
米穀類	6	6	2	12	12	5
牛乳	4	4	3	12	18	10
料理品	18	23	15	232	221	171
茶	11	-	10	29	-	34
豆類・かまぼこ等加工食品(A)	1	-	1	X	-	2
豆類・かまぼこ等加工食品(B)	0	-	-	0	-	-
他に分類されない飲食料品	29	20	12	269	119	66
(自動車・自転車 計)	41	33	27	285	182	133
自動車(新車)	19	22	7	142	157	73
中古自動車	12	-	10	119	-	36
自動車部分品・附属品	3	4	4	9	11	11
二輪自動車	3	4	3	7	11	6
自転車(自動二輪車含む)	4	3	3	8	3	7
(家具・建具・じゅう器 計)	33	30	19	89	99	85
家具(A)	0	-	-	0	-	-
家具(B)	5	5	1	13	9	2
建具(A)	0	5	1	0	12	4
建具(B)	0	-	-	0	-	-
畳(A)	3	-	-	5	-	-
畳(B)	0	-	-	0	-	-
宗教用具(A)	0	-	-	0	-	-
宗教用具(B)	1	-	-	X	-	-
金物	3	4	1	X	24	18
荒物	1	-	-	X	-	-
陶磁器・ガラス器	4	3	3	9	5	7

家庭用電気機械器具	15	13	10	51	49	44
家庭用機械機器	1	-	2	X	-	7
その他のじゅう器	0	-	1	0	-	3
(その他 計)	104	129	102	428	656	595
医薬品	10	11	10	38	57	58
化粧品	9	8	7	23	55	50
農機具	4	6	4	8	10	7
苗・種子	0		-	0		-
肥料・飼料	3		2	8		6
ガソリンステーション	14	13	13	66	84	99
燃料 (G・S除く)	5	8	7	27	55	31
書籍・雑誌	5	10	4	17	72	43
新聞	5	7	10	91	166	188
紙・文房具	5		5	6		19
骨とう品	2		1	X		1
その他の中古品	0	6	2	0	13	2
スポーツ用品	7	6	6	13	12	10
がん具・娯楽用品	1	-	1	X	-	2
楽器	1	1	1	X	2	1
写真機・写真材料	1	-	-	X	-	-
時計・眼鏡・光学機械	5	5	5	13	11	12
たばこ・喫煙具専門	2		3	X		4
花・植木	11	10	9	23	22	19
建築材料	1		-	X		-
貴金属製品	0		1	0		5
他に分類されないその他	13	38	11	77	97	38

「平成21年商業統計調査」は中止。「平成24年経済センサスー活動調査」で商業に関する調査事項を把握しています。

資料：商業統計調査報告

## 5-3 細分類別商品販売額および売場面積

## 総数及び一般卸売

区分	商品販売額 (万円)
	平成26年
(総数)	6,240,600
(一般卸売計)	2,401,800
各種商品	-
繊維品(衣服・身の回り品除く)	-
衣服・身の回り品	-
食料・飲料	768,400
農畜産物・水産物	-
建築材料	194,200
木材・竹材	-
化学製品	-
鉱物・金属材料	-
再生資源	114,600
機械器具	768,900
家具・建具・じゅう器等	-
医薬品・化粧品	-
代理商・仲立業	-
その他	158,900

区分	商品販売額(万円)				
	平成9年	平成11年	平成14年	平成16年	平成19年
(総数)	4,820,090	5,492,520	4,384,506	5,310,476	5,776,644
(一般卸売計)	800,862	1,851,334	1,076,637	2,181,109	1,213,022
各種商品	0	-	-	-	-
繊維品(衣服・身の回り品除く)	X	-	X	-	-
衣服・身の回り品	7,648	X	X	8,690	-
食料・飲料	X	660,728	X	X	-
農畜産物・水産物	35,139	58,665	X	X	-
建築材料	491,604	496,546	189,390	62,232	-
木材・竹材	-	-	-	-	56,600
化学製品	X	X	X	X	-
鉱物・金属材料	X	251,657	223,885	X	-
再生資源	52,930	X	X	X	-
機械器具	X	X	235,984	477,696	215,325

家具・建 具・じゅう 器等	X	X	X	X	-
医薬品・化 粧品	0	X	2,336	1,349	-
代理商・仲 立業	0	-	-	-	-
その他	61,737	148,598	X	X	3,220

区分	売場面積(平方メートル)				
	平成9年	平成11年	平成14年	平成16年	平成19年
(総数)	27,537	30,877	29,654	34,031	51,964
(一般卸売 計)	-	-	-	-	-
各種商品	-	-	-	-	-
繊維品(衣 服・身の回 り品除く)	-	-	-	-	-
衣服・身の 回り品	-	-	-	-	-
食料・飲料	-	-	-	-	-
農畜産物・ 水産物	-	-	-	-	-
建築材料	-	-	-	-	-
木材・竹材	-	-	-	-	-
化学製品	-	-	-	-	-
鉱物・金属 材料	-	-	-	-	-
再生資源	-	-	-	-	-
機械器具	-	-	-	-	-
家具・建 具・じゅう 器等	-	-	-	-	-
医薬品・化 粧品	-	-	-	-	-
代理商・仲 立業	-	-	-	-	-
その他	-	-	-	-	-

## 小売

平成16年・19年・26年

区分	商品販売額(万円)			売場面積(平方メートル)		
	平成16年	平成19年	平成26年	平成16年	平成19年	平成26年
(小売 計)	3,129,367	4,563,622	3,838,800	34,031	51,964	50,011
(各品 計)	X	X	-	X	X	-
百貨店・総 合スーパー	X	X	-	X	X	-
その他の各 種商品	-	-	3,500	-	-	1,200
(織物・衣 服・身の回 り品 計)	139,753	102,299	101,300	3,599	4,490	4,954



呉服・服地・寝具	X	-	-	X	-	-
男子服	X	-	X	X	-	X
婦人・子供服	119,689	-	38,200	2,606	-	1,321
婦人服	-	86,874	-	-	2,860	-
靴・履物	11,619	-	X	516	-	X
靴	-	10,613	-	-	493	-
洋品雑貨・小間物	-	3,785	-	-	1,061	-
その他織物・衣服・身の回り品	4,460	X	X	367	X	X
(飲食料品小売業)	1,315,336	2,153,893	1,888,800	12,800	12,483	28,903
各種食料品	657,509	570,483	1,138,700	5,711	5,497	19,314
酒	105,619	96,900	69,300	1,401	926	1,197
食肉	9,934	X	21,200	183	X	601
鮮魚小売業	X	X	X	X	X	X
野菜・果実小売業	98,550	-	79,500	964	-	954
菓子・パン小売業	66,124	-	39,200	1,356	-	1,466
菓子(製造小売)	-	25,266	-	-	500	-
菓子(製造小売でないもの)	-	25,130	-	-	327	-
米穀類	X	9,570	-	X	190	-
その他の飲食料品	335,466	-	X	3,058	-	X
コンビニエンスストア	222,843	221,001	-	1,716	1,620	-
牛乳・飲料・茶類	57,964	-	-	661	-	-
牛乳	-	5,725	-	-	-	-
飲料(別掲を除く)	-	675,225	-	-	232	-
茶類	-	23,245	-	-	264	-
料理品	47,622	53,928	-	399	314	-
他に分類されない飲食料品	7,037	20,238	-	282	278	-
(自動車・自転車小売業)	343,498	474,011	-	548	1,010	-
自動車小売業	339,565	-	415,200	285	-	1,899
自動車(新車)	202,993	391,288	-	-	-	-
中古自動車	129,517	68,012	-	-	-	-
自動車部分品・附属品	X	9,857	-	X	484	-
二輪自動車	X	X	-	X	X	-
自転車	3,933	X	1,500	263	X	121
(家具・機械器具・じゅう器小売業)	97,472	227,178	-	2,314	5,336	-

家具・建 具・畳	14,683	-	2,700	401	-	90
じゅう器	-	-	30,800	-	-	184
家具	X	X	-	401	X	-
建具・畳・ 宗教用具	X	-	-	-	-	-
機械器具	48,653	-	199,800	398	-	3,853
電気機械器 具	X	X	-	X	X	-
その他の機 械器具	X	X	-	X	X	-
その他の じゅう器	34,136	-	-	1,515	-	-
金物・荒物	33,529	-	-	1,452	-	-
他に分類さ れないじゅう 器	607	X	-	63	X	-
(その他の 小売業)	X	X	1,170,000	X	X	9,018
医療品・化 粧品	265,940	-	335,500	3,360	-	2,167
医薬品	166,060	102,530	-	2,270	1,965	-
調剤薬局	56,440	123,879	-	316	591	-
化粧品小売 業	43,440	53,961	-	774	1,052	-
農耕用品	38,715	-	8,200	323	-	89
燃料小売業	350,027	-	521,900	493	-	307
ガソリンス タンド	20,517	279,989	-	-	-	-
燃料小売 (ガソリン スタンドを 除く)	145,010	120,359	-	493	667	-
書籍・文房 具小売業	173,407	-	71,000	1,346	-	534
書籍・雑 誌・紙・文 房具	75,572	-	-	1,346	-	-
新聞	97,835	58,060	-	-	-	-
スポーツ用 品・がん 具・娯楽用 品・楽器小 売業	12,668	-	7,700	195	-	188
スポーツ用 品	12,668	X	-	195	X	-
がん具・娯 楽用品	-	X	-	-	X	-
楽器	-	-	-	-	-	-
写真機・写 真材料	-	-	-	-	-	-
時計・眼 鏡・光学機 械小売業	10,773	10,528	7,600	263	262	262
他に分類さ れない小売 業	X	-	184,700	X	-	5,260

タバコ・喫煙具専門店	6,327	11,286	-	83	125	-
花・植木小売業	X	14,240	-	X	679	-
建築材料	-	10,348	-	-	490	-
中古品	X	2,412	-	X	372	-
他に分類されないその他の小売業	73,232	X	-	3,125	X	-

「平成21年商業統計調査」は中止。「平成24年経済センサスー活動調査」で商業に関する調査事項を把握しています。

### 平成14年まで

区分	商品販売額(万円)			売場面積(平方メートル)		
	平成9年	平成11年	平成14年	平成9年	平成11年	平成14年
(小売計)	4,019,228	3,641,186	3,307,869	27,537	30,877	29,654
(各品計)	0	-	X	0	-	-
百貨商	0	-	X	0	-	-
その他の各種商品	0	-	-	0	-	-
(織物・衣服・身の回り品計)	138,460	171,869	93,133	3,407	4,864	3,638
呉服・服地	0	1,493	-	0	86	-
寝具	10,036	-	X	58	-	X
男子洋服	5,351	-	2,977	161	-	270
婦人・子供服	107,434	23,132	66,732	2,842	598	2,552
くつ	14,039	12,937	12,092	323	521	483
履物(くつ除く)	0	-	-	0	-	-
かばん・袋物	X	-	X	0	-	-
洋品雑貨・小間物	X	-	8,891	X	-	209
他に分類されないもの	0	134,307	X	0	3,659	X
(飲食料品計)	2,278,489	2,034,183	1,682,413	14,269	13,803	14,223
各種食料品	665,654	884,355	691,769	4,977	6,121	5,989
酒・調味料	177,121	208,632	127,775	1,055	1,666	902
食肉(卵・鶏肉を除く)	401,398	382,660	252,629	426	590	631
卵・鶏肉	0	-	X	0	-	X
鮮魚	2,367	2,047	1,180	80	96	36
乾物	0	-	-	0	-	-
野菜	82,480	137,047	45,488	962	1,407	1,007
果実	9,500	-	X	243	-	X
菓子(A)	32,477	62,822	24,872	748	1,235	426
菓子(B)	30,372	-	23,891	564	-	459
パン(A)	18,130	-	11,039	268	-	313
パン(B)	X	-	-	X	-	-
米穀類	15,014	12,155	X	194	148	X
牛乳	12,052	11,063	6,060	0	0	-

料理品	382,514	175,640	61,286	735	1,385	303
茶	27,427		35,808	508		260
豆類・かまぼこ等加工食品 (A)	X		X	X		X
豆類・かまぼこ等加工食品 (B)	0			0		
他に分類されない飲食物品	419,817	157,762	106,982	3,373	1,155	1,279
(自動車等計)	723,543	438,130	455,944	1,056	902	968
自動車(新車)	531,487	414,770	293,258	0	0	-
中古自動車	173,289		145,590	0		-
自動車部分品・附属品	10,293	12,085	9,042	638	446	611
二輪自動車	6,452	10,356	5,640	200	380	200
自転車	2,022	919	2,414	218	76	157
(家具・建具・じゅう器 計)	127,051	192,187	X	2,772	3,667	2,668
家具 (A)	0			0	0	
家具 (B)	14,925	15,540	X	1,699	1,898	X
建具 (A)	0	10,674	X	0	-	-
建具 (B)	0			0		
畳 (A)	2,585		-	0		-
畳 (B)	0			0		
宗教用具 (A)	0		-	0		-
宗教用具 (B)	X			X		
金物	X	103,953	X	X	1,191	X
荒物	X		-	X		-
陶磁器・ガラス器	2,309	1,630	1,350	71	62	108
家庭用電気機械器具	72,783	60,390	43,245	580	516	507
家庭用機械器具	X	-	X	X	-	X
その他のじゅう器	0	-	X	0	0	X
(その他計)	751,685	804,817	786,007	6,033	7,641	8,157
医薬品	47,411	66,538	78,244	598	1,297	838
化粧品	22,312	97,461	95,821	183	1,635	1,992
農機具	13,187	13,430	12,590	162	170	147
苗・種子	0		-	0		-
肥料・飼料	5,003		X	111		X
ガソリンステーション	257,938	183,788	247,349	0	-	-
燃料 (G・S 除く)	105,398	94,432	78,711	184	304	395
書籍・雑誌	44,019	80,791	64,720	810	1,133	832
新聞	42,635	82,415	83,091	0	-	-
紙・文房具	1,485		17,578	103		620
骨とう品	X		X	X		X

その他の中古品	0	15,923	X	0	326	X
スポーツ用品	19,482	X	11,263	275	X	244
がん具・娯楽用品	X	-	X	X	-	X
楽器	X	X	X	X	X	X
写真機・写真材料	X	-	-	X	-	-
時計・眼鏡・光学機械	10,093	11,316	10,582	254	272	264
たばこ・喫煙具専門	X		2,970	X		77
花・植木	13,436	19,880	13,394	313	666	910
建築材料	X		-	X		-
貴金属製品	0		X	0		X
他に分類されないその他	143,196	122,446		2,482	1,623	

資料：商業統計調査報告

## 5-4 経営組織別商店数

年	総数		法人		個人	
	商店数 (店)	従業者数 (人)	商店数 (店)	従業者数 (人)	商店数 (店)	従業者数 (人)
昭和 51	401	1,106	50	317	351	789
54	460	1,316	71	415	389	901
57	471	1,640	96	762	375	878
60	469	1,626	105	742	364	884
63	478	2,069	127	1,112	351	957
平成 3	464	2,336	156	1,497	308	839
6	446	2,440	165	1,696	281	744
9	411	2,546	154	1,774	257	772
11	438	2,923	185	2,200	253	723
14	376	2,921	176	2,301	200	620
16	340	2,501	169	1,877	171	624
19	335	3,064	178	2,564	157	500
26	304	2,605	-	-	-	-

「平成21年商業統計調査」は中止。「平成24年経済センサスー活動調査」で商業に関する調査事項を把握しています。

資料：商業統計調査報告

## 5-5 従業者規模別商店数

年	(総数)	1から2人	3から4人	5から9人	10から19人
昭和 51	401	266	89	38	5
54	460	282	118	49	7
57	471	291	119	38	14
60	469	269	130	44	17
63	478	266	122	46	28
平成 3	464	213	129	68	36
6	446	216	119	64	26
9	411	202	102	51	28
11	438	204	95	68	43
14	376	157	81	63	49
16	340	146	74	52	41
19	335	137	66	64	44

年	20から 29人	30から49 人	50から99 人	100人以上
昭和 51	2	1	0	0
54	4	0	0	0
57	4	3	2	0
60	5	3	1	0
63	8	5	3	0
平成 3	8	7	3	0
6	11	6	3	1
9	17	7	2	2
11	17	5	5	1
14	16	7	-	3
16	14	8	2	3
19	13	7	-	4

「平成21年商業統計調査」は中止。「平成24年経済センサスー活動調査」で商業に関する調査事項を把握しています。

資料：商業統計調査報告

## 5-6 工業の推移

各年12月31日現在  
事業所等概要

年	事業所総数	30人以上事業所数	29人以下事業所数	従業者総数 (人)	従業者数男 (人)	従業者数女 (人)
平成3	200	37	163	5,544	3,435	2,109
4	189	38	151	5,549	3,441	2,108
5	196	34	162	5,218	3,221	1,997
6	168	32	136	4,936	2,993	1,943
7	180	33	147	5,177	3,237	1,940
8	168	31	137	4,800	3,107	1,693
9	162	33	129	5,020	3,184	1,836
10	184	33	151	5,067	3,288	1,779
11	158	34	124	4,979	3,197	1,782
12	168	36	132	4,934	3,114	1,820
13	153	34	119	4,590	2,992	1,598
14	147	34	113	4,357	2,938	1,419
15	157	36	121	4,701	3,064	1,637
16	150	36	114	4,887	3,340	1,547
17	147	33	114	4,843	3,271	1,572
18	141	35	106	5,070	3,516	1,554
19	145	39	106	5,553	3,708	1,845
20	154	36	118	5,239	3,585	1,654
21	141	34	107	4,442	3,004	1,438
22	144	34	110	4,705	3,266	1,439
23	-	-	-	-	-	-
24	137	37	100	5,029	3,633	1,396
25	143	39	104	5,703	3,937	1,766
26	147	41	106	5,828	-	-

年	現金給与総額 (万円)	事業所敷地面積 (平方m)	事業所建築面積 (平方m)
平成3	2,254,873	751,708	174,346
4	2,248,159	753,416	171,917
5	2,172,907	712,648	161,491
6	2,061,033	676,008	156,324
7	2,168,267	711,936	163,499
8	2,174,282	667,819	151,948
9	2,262,385	685,903	157,250
10	2,254,605	698,097	164,018
11	2,246,573	724,766	172,437
12	2,201,116	723,588	176,272
13	2,107,301	731,956	171,282
14	1,956,835	729,238	168,553
15	2,146,204	772,246	179,735
16	2,309,713	797,869	190,530
17	2,218,344	780,820	188,160
18	2,195,747	869,584	201,689
19	2,322,917	863,008	212,960
20	2,262,452	843,825	193,363
21	1,867,458	826,282	191,046
22	1,962,607	837,281	196,234
23	-	-	-
24	2,179,028	907,309	237,632
25	2,300,594	939,905	270,282
26	2,410,664	-	-



## 製造品・生産額等

年	製造品出荷額等(万円)	原材料使用額等(万円)	工業用水使用量(立法m/日)	有形固定資産投資総額(万円)	生産額(万円)	付加価値額(万円)
平成3	14,558,016	8,375,280	17,284	857,210	14,729,042	5,797,301
4	14,557,352	7,975,244	18,442	1,278,526	14,522,537	5,845,424
5	13,685,626	7,504,204	5,146	640,376	13,584,164	5,395,835
6	12,272,308	6,788,427	5,028	379,588	12,215,169	4,682,593
7	13,015,334	7,162,228	16,768	407,186	13,038,916	5,170,561
8	12,927,612	6,694,123	19,594	347,168	12,937,929	5,623,138
9	13,519,485	7,087,754	21,875	891,191	13,588,497	5,821,439
10	13,404,283	6,939,115	20,513	589,001	13,516,427	5,866,784
11	13,750,644	7,106,269	22,174	508,075	13,698,516	5,799,097
12	13,855,245	7,089,625	22,965	435,066	13,751,096	5,954,927
13	12,970,198	6,729,279	20,369	473,880	13,068,381	5,928,463
14	12,483,265	6,393,134	13,379	345,347	12,549,857	5,527,921
15	12,894,981	6,740,952	8,124	442,674	12,894,313	5,525,496
16	13,889,443	6,965,122	7,820	552,000	13,952,450	6,298,102
17	13,832,649	7,344,799	7,307	521,175	13,887,029	5,841,502
18	13,781,379	7,924,290	7,094	636,270	13,794,140	5,215,692
19	13,966,019	8,774,340	9,464	568,882	14,623,204	5,937,221
20	15,059,793	8,782,704	7,417	511,485	14,326,895	5,566,979
21	12,714,529	7,203,469	7,094	704,078	11,895,800	4,775,891
22	13,279,476	7,341,314	7,100	1,074,008	12,464,562	5,170,121
23	-	-	-	-	-	-
24	15,795,009	8,709,452	7,510	467,980	14,667,416	6,037,246
25	16,065,254	9,074,341	7,500	416,500	14,828,790	6,103,876
26	17,562,949	10,102,912	-	-	-	7,030,561

「平成23年工業統計調査」は中止。「平成24年経済センサスー活動調査」で製造業に関する調査事項を把握しています。平成26年以降中止されていた工業統計調査が、平成29年6月に再開。調査結果は平成29年11月現在国により集計中

資料：工業統計調査報告

## 5-7 工業の業種別概況

平成26年12月31日現在（従業者数4人以上の事業所を集計）

## 事業所等概要

業種別	事業所数	従業者数 (男)	従業者数 (女)	従業者数 計	現金給与 総額(万 円)
平成18年合計	141	3,516	1,554	5,070	2,195,747
平成19年合計	145	3,708	1,845	5,553	2,322,917
平成20年合計	154	3,585	1,654	5,239	2,262,452
平成21年合計	141	3,004	1,438	4,442	1,867,458
平成22年合計	144	3,266	1,439	4,705	1,962,607
平成23年合計	-	-	-	-	-
平成24年合計	137	3,633	1,396	5,029	2,179,028
平成25年合計	143	3,937	1,766	5,703	2,300,594
平成26年合計	147	-	-	5,828	2,410,664
食料品製造業	15	-	-	1,469	426,622
飲料・たばこ・飼料製造業	3	-	-	27	5,684
繊維工業	3	-	-	10	X
木材・木製品製造業（家具を除く）	4	-	-	32	9,937
家具・装備品製造業	3	-	-	21	6,945
パルプ・紙・紙加工品製造業	6	-	-	636	268,731
印刷・同関連業	3	-	-	76	31,310
化学工業	2	-	-	33	X
石油製品・石炭製品製造業	-	-	-	-	-
プラスチック製品製造業（別掲を除く）	8	-	-	152	45,437
ゴム製品製造業	1	-	-	10	X
なめし革・同製品・毛皮製造業	-	-	-	-	-
窯業・土石製品製造業	8	-	-	206	112,964
鉄鋼業	4	-	-	27	13,150
非鉄金属製造業	2	-	-	87	X
金属製品製造業	17	-	-	351	113,198
はん用機械器具製造業	5	-	-	447	299,651
生産用機械器具製造業	13	-	-	181	79,387
業務用機械器具製造業	10	-	-	435	190,216
電子部品・デバイス・電子回路製造業	6	-	-	242	81,331
電気機械器具製造業	10	-	-	330	141,388
情報通信機械器具製造業	1	-	-	-	X
輸送用機械器具製造業	10	-	-	904	457,911
その他の製造業	9	-	-	152	74,710

## 製造品出荷額等

業種別	製造品出荷 額等(万 円)	原材料使用 額等(万 円)	生産額(万 円)	付加価値 額(万 円)
平成18年合計	13,781,379	7,924,290	13,794,140	5,215,692
平成19年合計	15,410,443	8,774,340	14,623,204	5,937,221
平成20年合計	15,059,793	8,782,704	14,326,895	5,566,979
平成21年合計	12,714,529	7,203,469	11,895,800	4,775,891
平成22年合計	13,279,476	7,341,314	12,464,562	5,170,121
平成23年合計	-	-	-	-
平成24年合計	15,795,009	8,709,452	14,667,416	6,037,246
平成25年合計	16,065,254	9,074,341	14,828,790	6,103,876
平成26年合計	17,562,949	10,102,912	-	7,030,561

食料品製造業	5,648,439	3,539,459	-	1,982,631
飲料・たばこ・飼料製造業	21,554	9,677	-	9,640
繊維工業	X	X	-	X
木材・木製品製造業（家具を除く）	155,042	100,592	-	60,429
家具・装備品製造業	18,795	7,682	-	10,367
パルプ・紙・紙加工品製造業	2,250,454	1,542,418	-	667,637
印刷・同関連業	125,346	54,419	-	66,162
化学工業	X	X	-	X
石油製品・石炭製品製造業	-	-	-	-
プラスチック製品製造業（別掲を除く）	243,548	124,873	-	110,877
ゴム製品製造業	X	X	-	X
なめし革・同製品・毛皮製造業	-	-	-	-
窯業・土石製品製造業	2,090,373	1,056,302	-	979,438
鉄鋼業	12,403	6,023	-	5,951
非鉄金属製造業	X	X	-	X
金属製品製造業	786,006	478,686	-	287,761
はん用機械器具製造業	1,063,561	416,638	-	604,427
生産用機械器具製造業	325,134	172,604	-	142,285
業務用機械器具製造業	1,229,138	499,257	-	692,295
電子部品・デバイス・電子回路製造業	242,397	88,032	-	148,887
電気機械器具製造業	452,457	220,162	-	216,715
情報通信機械器具製造業	-	-	-	-
輸送用機械器具製造業	2,370,698	1,529,549	-	790,561
その他の製造業	230,453	59,700	-	160,159

「平成23年工業統計調査」は中止。「平成24年経済センサスー活動調査」で製造業に関する調査事項を把握しています。平成26年以降中止されていた工業統計調査が、平成29年6月に再開。調査結果は平成29年11月現在国により集計中

資料：工業統計調査報告



## 6. 建設・住居

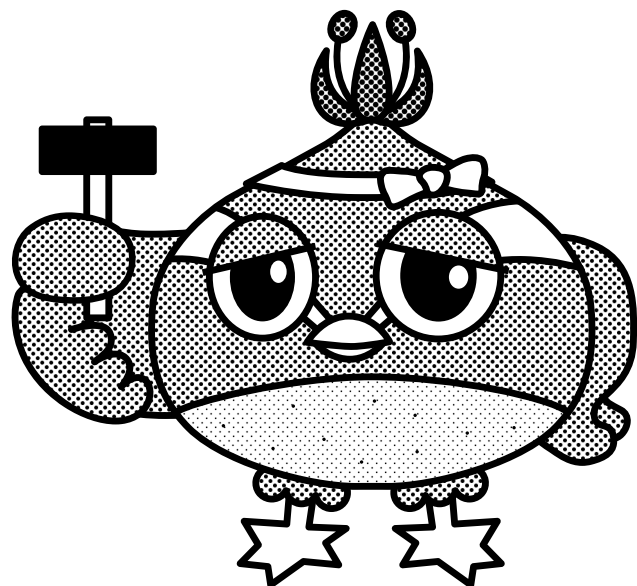



## 6-1 建築確認申請件数

(単位：件)

年度	計	計内数	新築	新築内数	増改築	増改築内数
昭和 57年	596		443		153	
昭和 58年	508		389		119	
昭和 59年	490		396		94	
昭和 60年	555		454		101	
昭和 61年	672		579		93	
昭和 62年	830		745		85	
昭和 63年	831		714		117	
平成 元年	649		554		95	
平成 2年	675		598		77	
平成 3年	660		576		84	
平成 4年	574		501		73	
平成 5年	562		496		66	
平成 6年	524		468		56	
平成 7年	450		358		92	
平成 8年	495		410		85	
平成 9年	409		327		82	
平成 10年	375		267		108	
平成 11年	372		292		80	
平成 12年	354	71	281	65	73	6
平成 13年	381	136	320	122	59	14
平成 14年	402	223	330	200	72	23
平成 15年	431	292	356	261	75	31
平成 16年	502	353	431	322	71	31
平成 17年	644	542	596	517	48	25
平成 18年	670	568	608	537	62	31
平成 19年	658	559	591	531	67	28
平成 20年	542	421	487	391	55	30
平成 21年	404	319	345	289	59	30
平成 22年	343	285	302	261	41	24
平成 23年	309	271	270	240	39	31
平成 24年	299	252	247	226	52	26
平成 25年	300	266	254	233	46	33
平成 26年	235	197	147	125	88	72
平成 27年	275	258	230	225	45	33
平成 28年	292	275	241	233	51	41

計内数、新築内数、増改築内数は指定確認検査機関による建築確認件数

資料：都市計画課

## 6-2 住宅延べ面積別一般世帯数

各年10月1日現在（単位：世帯）

延べ面積 (平方 メート ル)	総数	0から29	30から49	50から69	70から99	100から 149	150以上
平成12年	17,002	336	2,554	1,709	4,436	5,747	2,220
17年	18,245	365	2,706	1,776	4,690	6,290	2,418
22年	20,887	714	3,386	1,919	5,533	6,896	2,439

平成27年国勢調査では住宅延べ面積が削除された。

資料：国勢調査報告



## 6-3 住宅の種類

各年10月1日現在（単位：人）

## 一般世帯数

年	総数	住宅に居住	持ち家	公営・都市再生機構・公社の借家	民営の借家	給与住宅	間借り	住宅以外に居住
平成12	17,226	17,002	13,332	2,030	1,234	276	130	224
17	18,387	18,245	14,327	2,021	1,523	244	130	142
22	21,199	20,887	16,210	2,070	2,214	189	204	312
27	22,127	21,798	16,791	1,944	2,604	237	222	329

## 一般世帯員数

年	総数	住宅に居住	持ち家	公営・都市再生機構・公社の借家	民営の借家	給与住宅	間借り	住宅以外に居住
平成12	53,069	52,798	44,256	4,781	2784	660	317	271
17	52,849	52,667	44,153	4,451	3,225	516	322	182
22	56,658	56,316	47,317	4,186	4,001	372	440	342
27	55,847	55,415	46,382	3,670	4,507	418	438	432

資料：国勢調査報告

## 6-4 公共建設事業

年度	区分	決算額(千円)	普通会計に占める割合(パーセント)	増減率(パーセント)	住民1人当たりの額(円)	一般財源等(千円)
21	普通建設事業費	2,100,016	13.3	37.4	36,800	1,182,859
	補助事業費	473,743	3	34.2	8,302	46,956
	単独事業費	1,626,273	10.3	38.3	28,498	1,135,903
22	普通建設事業費	1,528,988	9.9	-27.2	26,744	880,108
	補助事業費	451,166	2.9	-4.8	7,892	28,088
	単独事業費	1,077,822	7	-33.7	18,852	852,020
23	普通建設事業費	1,646,552	10.3	7.7	28,825	874,542
	補助事業費	367,365	2.3	-18.6	6,431	24,635
	単独事業費	1,279,187	8	18.7	22,394	849,907
24	普通建設事業費	1,671,571	10.4	1.5	29,007	741,556
	補助事業費	428,095	2.7	16.5	7,429	68,559
	単独事業費	1,243,476	7.7	-2.8	21,578	672,997
25	普通建設事業費	3,124,876	17.9	86.9	54,344	1,090,168
	補助事業費	1,112,749	6.4	159.9	19,351	64,355
	単独事業費	2,012,127	11.5	61.8	34,992	1,025,813
26	普通建設事業費	3,026,795	16	-3.1	52,948	865,444
	補助事業費	1,211,557	6.4	8.9	21,194	98,770
	単独事業費	1,793,047	9.6	-10.9	31,366	756,383
27	普通建設事業費	2,772,690	14.8	-8.4	48,770	927,269
	補助事業費	768,502	4.1	-36.6	13,518	61,018
	単独事業費	2,004,188	10.7	11.8	35,253	866,251
28	普通建設事業費	2,523,818	13.8	-9	44,672	780,722
	補助事業費	702,276	3.8	-8.6	12,430	93,935
	単独事業費	1,821,542	10	-8.5	32,241	686,787

※住民1人当たりの金額は、各年度の3月31日現在の日高市住民基本台帳人口（平成23年度以前は外国人を含まない）で決算額を除いて算定しています。

資料：財政課

## 7. 電気・水道

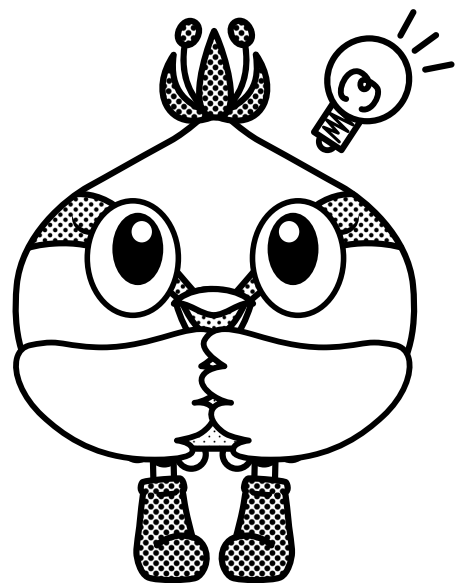



## 7-1 用途別給水量

用途別給水量（単位：千立方メートル）

年度	総数	一般家庭用	官公署用	営業用外
平成2	5,318	4,374	233	711
3	5,691	4,784	211	696
4	5,750	4,764	224	762
5	5,830	4,856	204	770
6	5,973	4,958	206	809
7	5,974	4,983	184	807
8	6,992	5,015	191	1,786
9	7,134	4,995	209	1,930
10	7,136	4,977	207	1,952
11	7,196	4,979	206	2,011
12	7,198	4,972	215	2,011
13	7,179	4,910	219	2,050
14	6,993	4,886	216	1,891
15	6,965	4,857	202	1,906
16	7,086	4,915	214	1,957
17	7,115	4,962	211	1,942
18	7,153	4,985	206	1,962
19	7,334	5,063	209	2,062
20	7,313	5,073	203	2,037
21	7,321	5,122	206	1,993
22	7,437	5,184	193	2,060
23	7,356	5,105	184	2,067
24	7,224	5,052	169	2,003
25	7,246	5,033	180	2,033
26	7,179	4,840	166	2,173
27	7,190	4,837	159	2,194
28	7,204	4,808	159	2,237

資料：水道課

## 7-2 給水人口・給水世帯・給配水量等

## 給水人口・給水世帯

年度	給水人口(人)			給水世帯		
	総人口	給水人口	普及率 (パーセント)	総世帯	給水世帯	普及率 (パーセント)
平成2	53,284	53,050	99.6	15,323	15,258	99.6
3	54,031	53,793	99.6	15,746	15,677	99.6
4	54,698	54,366	99.4	16,172	16,074	99.4
5	55,337	55,060	99.5	16,610	16,527	99.5
6	55,537	55,285	99.5	16,964	16,887	99.5
7	55,500	55,261	99.6	17,213	17,139	99.6
8	55,519	55,297	99.6	17,522	17,452	99.6
9	55,212	55,003	99.6	17,668	17,601	99.6
10	55,060	54,872	99.7	17,901	17,840	99.7
11	54,645	54,473	99.7	18,035	17,978	99.7
12	54,412	54,260	99.7	18,253	18,202	99.7
13	54,234	54,118	99.8	18,524	18,483	99.8
14	54,332	54,213	99.8	18,865	18,824	99.8
15	54,348	54,235	99.8	19,161	19,121	99.8
16	54,404	54,295	99.8	19,480	19,441	99.8
17	54,956	54,851	99.8	19,913	19,875	99.8
18	55,725	55,624	99.8	20,568	20,531	99.8
19	56,663	56,564	99.8	21,280	21,243	99.8
20	57,287	57,193	99.8	21,894	21,858	99.8
21	57,792	57,698	99.8	22,339	22,303	99.8
22	57,865	57,780	99.9	22,588	22,555	99.9
23	57,766	57,682	99.9	22,787	22,754	99.9
24	57,626	57,545	99.9	22,835	22,803	99.9
25	57,502	57,437	99.9	23,140	23,114	99.9
26	57,165	57,099	99.9	23,318	23,291	99.9
27	56,852	56,789	99.9	23,448	23,422	99.9
28	56,497	56,444	99.9	23,615	23,593	99.9

## 給配水量等

年度	公称施設能力(立方メートル/日)	1日平均給水量(立方メートル/日)	年間給水量(千立方メートル)	1日平均配水量(立方メートル/日)	年間配水量(千立方メートル)
平成2	23,000	14,570	5,318	15,794	5,764
3	23,000	15,548	5,691	16,333	5,978
4	25,000	15,755	5,750	17,094	6,239
5	25,000	15,972	5,830	17,349	6,332
6	25,000	16,367	5,973	18,017	6,576
7	25,000	16,322	5,974	18,233	6,673
8	28,700	19,157	6,992	20,611	7,523
9	28,700	19,545	7,134	21,197	7,737
10	28,700	19,551	7,136	21,033	7,677
11	28,700	19,660	7,196	21,437	7,846
12	28,700	19,722	7,198	21,417	7,817
13	28,700	19,669	7,179	21,441	7,826
14	28,700	19,159	6,993	21,518	7,854
15	28,700	19,031	6,965	21,346	7,813
16	28,700	19,414	7,086	21,885	7,988
17	28,700	19,493	7,115	22,004	8,031
18	28,700	19,598	7,153	21,052	7,684
19	28,700	20,039	7,334	21,536	7,882
20	28,700	20,036	7,313	21,564	7,871
21	28,700	20,058	7,321	21,795	7,955
22	28,700	20,375	7,437	22,414	8,181
23	28,700	20,098	7,356	22,038	8,066
24	28,700	19,792	7,224	21,923	8,002
25	28,700	19,852	7,246	22,148	8,084
26	28,700	19,668	7,179	21,805	7,959
27	28,700	19,645	7,190	21,636	7,919
28	28,700	19,737	7,204	21,463	7,834

資料：水道課

## 7-3 電灯・電力の需要量

## 電灯の需要量

年	項目	定額	従量(AB)	従量 <sup>◎</sup>	臨時	公衆街路灯
3	契約口数	383	17,177	567	110	3,962
	契約電力	71	50,037	6,843	329	639
	使用電力量 (KWH)	23,103	4,841,624	799,522	28,275	253,847
4	契約口数	413	17,644	605	107	4,083
	契約電力	78	53,001	7,319	274	654
	使用電力量 (KWH)	24,696	5,248,942	821,165	34,838	260,603
5	契約口数	410	17,629	602	127	4,084
	契約電力	77	52,779	7,262	293	654
	使用電力量 (KWH)	24,129	5,227,060	794,786	34,186	253,808
6	契約口数	465	18,180	665	137	4,320
	契約電力	79	57,618	8,160	355	684
	使用電力量 (KWH)	23,467	6,012,752	880,674	39,834	266,736
7	契約口数	471	18,378	696	140	4,424
	契約電力	80	59,749	8,596	398	715
	使用電力量 (KWH)	23,993	6,265,302	928,404	48,266	282,431
8	契約口数	573	18,512	735	114	4,479
	契約電力	89	61,324	9,021	243	725
	使用電力量 (KWH)	25,247	5,854,295	893,021	31,100	279,611
9	契約口数	656	18,646	770	128	4,523
	契約電力	100	62,905	9,406	341	733
	使用電力量 (KWH)	27,569	5,962,108	940,136	32,296	281,764
10	契約口数	678	18,857	802	106	4,594
	契約電力	103	64,436	9,801	276	750
	使用電力量 (KWH)	27,230	6,512,885	1,046,246	37,382	290,569
11	契約口数	692	18,898	822	115	4,652
	契約電力	105	65,334	10,096	287	764
	使用電力量 (KWH)	28,156	6,569,633	1,054,946	42,082	305,379
12	契約口数	-	19,068	835	-	-
	契約電力	-	66,452	10,214	-	-
	使用電力量 (KWH)	-	6,694,480	1,083,562	-	-
13	契約口数	-	19,325	855	-	-
	契約電力	-	68,052	10,400	-	-
	使用電力量 (KWH)	-	6,951,059	1,088,081	-	-
14	契約口数	-	19,066	835	-	-
	契約電力	-	66,452	10,214	-	-
	使用電力量	-	76,324,986	12,513,360	-	-
15	契約口数	-	19,664	892	-	-
	契約電力	-	70,268	10,783	-	-
	使用電力量 (KWH)	-	75,554,571	11,854,112	-	-
16	契約口数	-	19,847	906	-	-
	契約電力	-	71,336	10,971	-	-
	使用電力量 (KWH)	-	77,821,000	11,872,000	-	-



年	項目	その他	合計
3	契約口数		22,199
	契約電力		57,919
	使用電力量 (KWH)		5,946,371
4	契約口数		22,852
	契約電力		61,326
	使用電力量 (KWH)		6,390,244
5	契約口数		22,852
	契約電力		61,065
	使用電力量 (KWH)		6,333,969
6	契約口数		23,767
	契約電力		66,896
	使用電力量 (KWH)		7,223,463
7	契約口数		24,109
	契約電力		69,538
	使用電力量 (KWH)		7,548,396
8	契約口数		24,413
	契約電力		71,402
	使用電力量 (KWH)		7,083,274
9	契約口数	78	24,801
	契約電力	578	74,063
	使用電力量 (KWH)	281,764	7,525,637
10	契約口数	87	25,124
	契約電力	644	76,010
	使用電力量 (KWH)	143,063	8,057,375
11	契約口数	98	25,277
	契約電力	679	77,265
	使用電力量 (KWH)	147,651	8,147,847
12	契約口数	5,615	25,518
	契約電力	2,111	78,777
	使用電力量 (KWH)	563,710	8,341,752
13	契約口数	5,721	25,901
	契約電力	2,223	80,675
	使用電力量 (KWH)	612,898	8,652,038
14	契約口数	5,615	25,516
	契約電力	2,111	78,777
	使用電力量 (KWH)	6,086,404	94,924,750
15	契約口数	5,922	26,478
	契約電力	3,628	84,679
	使用電力量 (KWH)	9,578,376	96,987,059
16	契約口数	6,145	26,898
	契約電力	4,448	-
	使用電力量 (KWH)	10,371,000	100,064,000

12年より「定額」、「臨時」、「公衆街路灯」も「その他」に含む  
13年以前の使用電力量については12月分、14年以降については年間のデータ  
使用電力量について1,000KWH以下切捨て  
平成17年度以降は調査なし

## 電力の需要量

年	項目	電力				合計	総数
		業務用	低圧	高圧	その他		
3	契約口数	89	1,897	190	619	2,795	24,994
	契約電力	10,183	16,457	79,314	3,247	109,201	167,120
	使用電力量 (KWH)	1,666,740	703,088	24,061,071	323,239	26,754,138	32,700,509
4	契約口数	96	1,921	195	580	2,792	25,644
	契約電力	11,124	16,666	79,303	3,123	110,216	171,542
	使用電力量 (KWH)	1,843,663	771,500	28,294,797	396,420	31,306,380	37,696,624
5	契約口数	96	1,922	194	569	2,781	25,633
	契約電力	11,164	16,666	79,223	3,026	110,079	171,144
	使用電力量 (KWH)	1,806,783	792,109	25,562,186	277,841	28,438,919	34,772,888
6	契約口数	98	1,933	192	592	2,815	26,582
	契約電力	11,227	16,885	79,502	3,206	110,820	177,716
	使用電力量 (KWH)	2,014,712	858,402	31,808,810	281,562	34,963,486	42,186,949
7	契約口数	100	1,933	198	609	2,840	26,949
	契約電力	11,108	16,999	79,546	4,341	111,994	181,532
	使用電力量 (KWH)	2,128,901	918,071	31,131,468	488,396	34,666,836	42,215,232
8	契約口数	107	1,946	200	615	2,868	27,281
	契約電力	12,208	17,290	58,634	3,403	91,535	162,937
	使用電力量 (KWH)	2,254,834	884,604	10,200,487	266,861	13,606,786	20,690,060
9	契約口数	106	1,947	197	623	2,873	27,674
	契約電力	12,159	17,522	35,465	26,911	92,057	166,120
	使用電力量 (KWH)	2,455,944	907,701	8,306,089	1,182,142	12,851,876	20,212,525
10	契約口数	113	1,918	198	626	2,855	27,979
	契約電力	13,418	17,370	35,096	27,805	93,689	169,699
	使用電力量 (KWH)	2,664,500	943,087	8,214,161	972,286	12,794,034	20,851,409
11	契約口数	115	1,895	201	589	2,800	28,077
	契約電力	13,311	17,261	59,792	3,371	93,735	171,000
	使用電力量 (KWH)	2,933,143	979,148	11,883,260	292,472	16,088,023	24,235,870
12	契約口数	118	1,886	199	596	2,799	28,317
	契約電力	13,656	17,240	61,634	3,462	95,992	174,769
	使用電力量 (KWH)	3,144,212	1,021,540	11,516,058	256,299	15,938,109	24,279,861
13	契約口数	123	1,850	203	596	2,775	28,676
	契約電力	15,412	16,937	63,167	3,387	98,903	179,578
	使用電力量 (KWH)	3,527,588	1,031,863	11,164,300	266,485	15,990,236	24,642,274
14	契約口数	118	1,886	175	596	2,799	28,317
	契約電力	13,656	17,240	18,185	3,462	95,992	174,769
	使用電力量 (KWH)	39,067,715	13,399,664	45,948,744	2,857,332	202,411,858	297,336,608
15	契約口数	127	1,774	204	575	2,680	29,158
	契約電力	15,712	16,237	63,414	3,154	98,517	183,196
	使用電力量 (KWH)	42,858,817	11,455,398	56,497,592	2,706,611	218,346,444	315,333,503
16	契約口数	-	1,752	334	566	2,652	29,550
	契約電力	-	-	-	-	-	-
	使用電力量 (KWH)	-	11,988,000	195,481,000	2,515,000	209,984,000	310,048,000

13年以前の使用電力量については12月分、14年以降については年間のデータ

16年の契約電力については非公開、電力の業務用については高圧との合計値。また使用電力量について1,000KWH以下切捨て

平成17年度以降は調査なし

資料：東京電力

## 7-4 公共下水道処理数量

年度	処理区域		水洗化済み		処理水量（立方メートル）		
	面積（ヘクタール）	人口（人）	戸数（戸）	人口（人）	年間	日最大	年間有収水量
昭和63	126	10,660	537	1,928	56,131	988	45,252
平成元	126	10,660	1,569	5,659	517,964	2,650	374,085
2	138.5	11,500	2,268	7,985	804,848	8,170	673,945
3	149.4	12,100	2,926	10,209	1,045,364	11,688	875,782
4	202.5	14,505	3,568	12,271	1,380,711	8,130	1,124,495
5	249.4	22,438	6,520	20,737	1,847,733	11,990	1,567,196
6	282.5	25,801	6,848	21,995	2,299,806	12,550	2,073,428
7	294.5	27,000	7,425	24,496	2,479,609	15,011	2,167,562
8	312	27,856	7,754	25,579	2,509,615	22,408	2,284,883
9	329.3	29,051	8,135	26,833	2,850,206	18,073	2,521,862
10	356.2	30,800	8,527	28,122	2,806,748	19,472	2,605,663
11	418.5	29,098	8,845	26,565	3,001,756	40,786	2,654,132
12	440.5	30,229	9,160	27,510	3,020,960	17,651	2,733,978
13	457.4	30,470	9,626	28,237	3,026,730	20,112	2,725,727
14	473.2	30,906	9,968	28,916	3,137,720	20,648	2,791,283
15	487.9	32,040	10,399	29,499	3,154,389	19,497	2,828,774
16	495.8	32,597	10,744	30,284	3,197,297	24,881	2,855,102
17	510.4	33,151	11,175	31,052	3,201,381	22,368	2,894,918
18	513.9	33,349	11,579	31,675	3,322,478	24,008	2,950,631
19	517.2	33,390	11,851	31,917	3,264,196	19,096	3,058,445
20	519.3	33,504	12,161	32,209	3,603,582	23,359	3,079,935
21	522.4	33,596	12,398	32,418	3,411,358	17,480	3,095,615
22	525.12	33,693	12,595	32,583	3,463,707	19,062	3,089,059
23	530.42	33,720	12,780	32,683	3,490,184	22,946	3,008,822
24	542.61	34,334	13,109	33,166	3,353,042	23,111	3,016,276
25	543.94	34,291	13,348	33,220	3,400,524	21,813	3,049,546
26	546.27	34,204	13,567	33,210	3,550,307	24,721	3,041,949
27	548.32	34,192	13,737	33,265	3,567,764	24,313	3,083,380
28	550.13	34,126	13,940	33,296	3,476,354	22,435	3,111,084

資料：下水道課



## 8. 運輸・通信





## 8-1 市道の状況

各年4月1日現在（単位：キロメートル）

	実延長	改良済延長	舗装済延長	自動車交通不能道延長	改良率（パーセント）	舗装率（パーセント）
昭和62年	632.2	114	183.1	401.3	18	29
昭和63年	635.3	125	191.6	398.2	19.7	30.2
平成元年	640.6	132.6	201	397.6	20.7	31.4
平成2年	642.4	139.7	222.5	364.2	21.7	34.6
平成3年	644.5	146.1	224.8	363.2	22.7	34.9
平成4年	646.4	149	227.1	362.9	23.1	35.1
平成5年	645.4	151.5	229.6	362.2	23.5	35.6
平成6年	647	153	231.3	362.2	23.6	35.7
平成7年	648.6	156.3	238.1	362.2	24.1	36.7
平成8年	650.9	157.5	239.6	362.2	24.2	36.8
平成9年	651.6	158.9	244.4	360.6	24.4	37.5
平成10年	658.3	159.8	251.5	360.6	24.3	38.2
平成11年	658	160.6	251.7	360.6	24.4	38.3
平成12年	662.1	163.8	255	360.6	24.7	38.5
平成13年	662.8	165.1	255.9	360.6	24.9	38.6
平成14年	663	165.1	256.6	360.6	24.9	38.7
平成15年	664.5	164.7	257.4	360.6	24.8	38.7
平成16年	666.8	171.7	264.4	360.2	25.7	39.7
平成17年	668.2	174.1	266.8	360.2	26.1	39.9
平成18年	670.7	176.6	269.3	360.2	26.3	40.2
平成19年	669.7	177.9	270.6	360	26.6	40.4
平成20年	671	181.6	274.3	359.3	27.1	40.9
平成21年	668.1	178.7	271.4	359.3	26.7	40.6
平成22年	667.2	177.8	270.7	359.3	26.6	40.6
平成23年	656.6	170.7	345.4	334.7	26	52.6
平成24年	655.6	197.4	353.9	318.5	30.1	54
平成25年	664.4	201.8	361.6	319.9	30.4	54.4
平成26年	664.7	203.5	366.1	319.1	30.6	55.1
平成27年	664.2	204.6	367.5	318.3	30.8	55.3
平成28年	664.3	205.7	369.9	317.1	31	55.7

資料：建設課

## 8-2 道路延長の状況

各年4月1日現在(単位：キロメートル)

年	合計	国道	主要県道	一般県道	市道
平成3	675.1	9.6	16.8	4.2	644.5
4	677	9.8	16.8	4	646.4
5	676	9.8	16.8	4	645.4
6	677.6	9.8	16.8	4	647
7	679.2	9.8	16.8	4	648.6
8	681.5	9.8	16.8	4	650.9
9	682.2	9.8	16.8	4	651.6
10	688.9	9.8	16.8	4	658.3
11	688.6	9.8	16.8	4	658
12	694.3	9.8	18.4	4	662.1
13	695	9.8	18.4	4	662.8
14	695.2	9.8	18.4	4	663
15	697.5	10.6	18.4	4	664.5
16	699.8	10.6	18.4	4	666.8
17	701.2	10.6	18.4	4	668.2
18	703.7	10.5	18.5	4	670.7
19	703.2	11	18.5	4	669.7
20	704.5	11	18.5	4	671
21	701.6	11	18.5	4	668.1
22	700.7	11	18.5	4	667.2
23	690.1	11	18.5	4	656.6
24	687.8	9.8	18.4	4	655.6
25	696.6	9.8	18.4	4	664.4
26	697.6	9.8	19.1	4	664.7
27	697.1	9.8	19.1	4	664.2
28	697.2	9.8	19.1	4	664.3

資料：飯能県土整備事務所・建設課



## 8-3 駅別利用状況

(単位：人)

平成9年度、平成10年度武蔵高萩駅調査未実施

年度	武蔵高萩	高麗川	高麗	武蔵横手
	年間乗車 人員(1日 平均)	年間乗車 人員(1日 平均)	年間乗車 人員(1日 平均)	年間乗車 人員(1日 平均)
平成4	1,187,000	1,529,760	1,196,944	91,383
	-3,252	-4,191	-3,279	-250
5	1,227,860	1,541,395	1,204,581	87,804
	-3,364	-4,223	-3,300	-241
6	1,233,700	1,582,275	1,202,610	85,337
	-3,380	-4,335	-3,297	-234
7	1,197,565	1,577,895	1,198,426	84,219
	-3,281	-4,323	-3,275	-231
8	1,199,390	1,629,725	1,158,169	85,928
	-3,286	-4,465	-3,173	-235
9	…	1,704,550	1,129,393	81,618
	…	-4,670	-3,094	-224
10	…	1,587,020	1,099,864	78,326
	…	-4,348	-3,013	-214
11	1,153,266	1,578,558	1,093,388	76,063
	-3,151	-4,313	-2,987	-208
12	1,129,675	1,528,366	1,020,037	72,660
	-3,095	-4,187	-2,795	-199
13	1,125,295	1,522,780	995,155	72,730
	-3,083	-4,172	-2,726	-200
14	1,100,840	1,505,260	987,011	71,485
	-3,016	-4,124	-2,074	-196
15	1,085,556	1,504,260	942,715	69,878
	-2,966	-4,110	-2,575	-191
16	1,043,900	1,497,960	890,448	69,698
	-2,860	-4,104	-2,440	-191
17	1,054,485	1,525,335	853,081	67,542
	-2,889	-4,179	-2,337	-185
18	1,112,155	1,566,580	804,505	66,771
	-3,047	-4,292	-2,204	-183
19	1,176,760	1,640,675	769,847	62,889
	-3,224	-4,495	-2,103	-172
20	1,201,944	1,688,358	731,157	67,504
	-3,284	-4,613	-2,003	-185
21	1,169,460	1,687,395	1,457,810 [乗降数]	139,065 [乗降数]
	-3,204	-4,623	(3,994) [乗降数]	(381) [乗降数]
22	1,161,795	1,672,430	1,242,825 [乗降数]	127,750 [乗降数]
	-3,183	-4,582	(3,405) [乗降数]	(350) [乗降数]
23	1,126,914	1,652,856	1,178,886 [乗降数]	169,458 [乗降数]
	-3,079	-4,516	(3,221) [乗降数]	(463) [乗降数]
24	1,158,875	1,673,525	1,135,515 [乗降数]	143,080 [乗降数]
	-3,175	-4,585	(3,111) [乗降数]	(392) [乗降数]

25	1,194,280	1,719,515	1,086,970 [乗降数]	114,975[ 乗降数]
	-3,272	-4,711	(2,978)[ 乗降数]	(315)[乗 降数]
26	1,191,725	1,682,285	1,042,075 [乗降数]	114,975[ 乗降数]
	-3,265	-4,609	(2,855)[ 乗降数]	(315)[乗 降数]
27	1,198,650	1,690,188	1,081,530 [乗降数]	119,682[ 乗降数]
	-3,275	-4,618	(2,955)[ 乗降数]	(327)[乗 降数]
28	1,196,835	1,699,075	999,005[ 乗降数]	116,070[ 乗降数]
	-3,279	-4,655	(2,737)[ 乗降数]	(318)[乗 降数]

高麗駅、武蔵横手駅の21年度以降は乗降数  
資料：JR東日本及び西武鉄道株式会社

## 8-4 車種別自動車数

各年3月末日現在（単位：台）

年	総数	貨物車	乗合車	乗用車		特種用途車	大型特殊車	小型二輪車
				普通	小型			
平成5	22,440	3,691	81	2,023	16,139	404	102	-
6	23,191	3,638	81	2,675	16,249	436	112	-
7	24,097	3,547	86	3,522	16,336	483	123	-
8	24,754	3,400	75	4,388	16,249	503	139	-
9	25,521	3,334	73	5,335	16,088	553	138	-
10	25,893	3,347	76	6,011	15,707	610	142	-
11	25,932	3,261	75	6,566	15,223	654	153	-
12	25,699	3,019	69	7,026	14,731	702	152	-
13	25,653	3,029	71	7,441	14,235	726	151	-
14	25,493	2,949	67	7,782	13,839	706	150	-
15	25,300	2,846	67	7,925	13,616	694	152	-
16	25,071	2,705	62	8,193	13,309	652	150	-
17	24,836	2,614	57	8,404	13,010	606	145	-
18	24,578	2,542	50	8,397	12,874	568	147	-
19	24,322	2,465	43	8,355	12,743	572	144	-
20	24,243	2,603	45	8,472	12,394	586	143	-
21	24,121	2,646	49	8,397	12,271	614	144	-
22	24,056	2,671	48	8,443	12,199	553	142	-
23	24,020	2,694	53	8,455	12,145	526	147	-
24	24,983	2,732	56	8,484	12,055	551	151	954
25	25,085	2,914	54	8,531	11,898	577	149	862
26	25,134	3,007	56	8,693	11,617	598	145	1,018
27	24,711	2,920	58	8,726	11,257	609	145	996
28	24,798	3,147	57	8,824	10,986	635	149	1,000

資料：一般財団法人 自動車検査登録情報協会

## 8-5 車種別軽自動車数

## 軽自動車、小型二輪車

各年4月1日現在（単位：台）

年	総数	軽自動車					小型二輪車
		計	四輪貨物	四輪乗用	三輪	二輪	
昭和60	11,670	3,690	2,365	898	0	427	333
61	12,221	4,089	2,737	852	0	500	363
62	12,702	4,641	3,294	774	0	573	390
63	13,102	5,154	3,729	764	0	661	410
平成元	13,455	5,697	4,258	709	0	730	426
2	13,476	5,964	4,349	850	0	765	435
3	13,669	6,404	4,407	1,186	1	810	436
4	13,658	6,672	4,330	1,502	1	839	435
5	13,664	6,978	4,276	1,850	1	851	433
6	13,735	7,190	4,182	2,165	1	842	509
7	13,836	7,433	4,101	2,470	1	861	524
8	13,942	7,718	4,037	2,814	1	866	547
9	14,010	7,912	3,941	3,146	0	825	560
10	13,985	8,083	3,797	3,457	0	829	574
11	14,115	8,312	3,631	3,855	0	826	586
12	14,638	8,923	3,569	4,582	0	772	620
13	14,733	9,129	3,428	4,929	0	772	654
14	15,107	9,648	3,379	5,474	0	795	693
15	15,375	10,039	3,319	5,898	0	822	679
16	15,809	10,455	3,331	6,315	0	809	702
17	16,642	11,319	3,619	6,854	0	846	729
18	16,907	11,685	3,455	7,365	0	865	739
19	17,606	12,355	3,466	7,991	0	898	757
20	18,334	13,037	3,439	8,669	0	929	807
21	18,849	13,468	3,352	9,144	0	972	867
22	19,389	13,994	3,380	9,632	1	981	896
23	19,777	14,369	3,351	10,039	1	978	900
24	20,226	14,802	3,419	10,418	1	964	930
25	20,671	15,269	3,374	10,969	1	925	939
26	21,245	15,857	3,420	11,521	1	915	995
27	21,605	16,343	3,409	12,012	1	921	972
28	21,753	16,574	3,353	12,286	1	934	979
29	22,146	16,059	3,342	12,717	1	939	1,013

## 原動機付自転車、小型特殊自動車

年	原動機付自転車					小型特殊自動車 (農耕用)	小型特殊自動車 (農耕用以外)
	計	50cc以下	50cc超 90cc以下	90cc超 125cc以下	≧125cc		
昭和60	7,191	6,714	265	212	0	421	35
61	7,319	6,843	252	221	3	406	44
62	7,231	6,754	253	220	4	387	53
63	7,106	6,634	253	216	3	362	70
平成元	6,908	6,438	260	207	3	345	79
2	6,655	6,201	248	203	3	339	83
3	6,412	5,948	268	194	2	321	96
4	6,128	5,658	276	191	3	314	109
5	5,848	5,372	281	192	3	301	104
6	5,627	5,164	261	199	3	299	110

7	5,473	5,014	254	202	3	295	111
8	5,281	4,818	262	198	3	292	104
9	5,132	4,689	263	178	2	293	113
10	4,919	4,500	255	161	3	299	110
11	4,828	4,409	262	155	2	286	103
12	4,706	4,298	256	151	1	280	109
13	4,582	4,181	241	159	1	266	102
14	4,403	3,977	250	175	1	264	99
15	4,292	3,861	245	185	1	263	102
16	4,288	3,833	249	204	2	260	104
17	4,222	3,733	254	228	7	264	108
18	4,129	3,616	267	236	10	252	102
19	4,140	3,581	250	278	31	250	104
20	4,127	3,517	253	319	38	257	106
21	4,145	3,468	266	361	50	262	107
22	4,126	3,405	273	406	42	265	108
23	4,143	3,399	258	445	41	264	101
24	4,122	3,317	290	477	38	270	99
25	4,095	3,256	289	510	40	270	98
26	4,000	3,113	283	561	43	293	100
27	3,885	2,973	281	591	40	306	99
28	3,786	2,860	263	621	42	312	102
29	3,706	2,751	267	643	45	320	108

資料：税務課

## 8-6 電話加入状況

年度	計	加入電話	公衆電話	INS回線
平成4	19,959	19,725	201	33
5	20,511	20,260	204	47
6	21,059	20,783	200	76
7	21,485	21,177	202	106
8	21,788	21,341	214	233
9	21,831	20,991	193	647
10	22,023	20,604	194	1,225
11	21,921	19,580	194	2,147
12	21,940	18,489	189	3,262
13	21,994	18,107	183	3,704
14	21,999	18,544	158	3,297
15	22,044	19,011	142	2,891
16	22,104	19,348	124	2,632
17	22,062	19,486	113	2,463
18	20,421	18,060	129	2,232
19	18,226	16,098	112	2,016
20	16,746	14,891	107	1,748
21	15,428	13,802	106	1,520
22	14,396	12,872	96	1,428
23	13,363	11,953	90	1,320
24	12,416	11,091	88	1,237
25	11,603	10,414	81	1,108
26	11,014	9,917	70	1,027
27	10,475	9,465	68	942
28	9,897	8,979	60	858

資料：NTT東日本埼玉支店

## 8-7 地区別郵便局数

各年4月1日現在

年	地区名	郵便局		切手類販売所	ポスト数	
		計	普通局 特定局			
平成19	総数	7	1	6	42	57
	高麗	2		2	9	12
	高麗川	3	1	3	17	23
	高萩	2		2	16	22
20	総数			7	42	60
	高麗			2	5	20
	高麗川			3	19	17
	高萩			2	18	23
21	総数			7	43	60
	高麗			2	3	20
	高麗川			3	22	17
	高萩			2	18	23
22	総数		8(内簡易局1)		41	59
	高麗		2		3	20
	高麗川		4(内簡易局1)		20	17
	高萩		2		18	22
23	総数		8(内簡易局1)		41	61
	高麗		2		6	12
	高麗川		4(内簡易局1)		17	25
	高萩		2		18	24
24	総数		8(内簡易局1)		41	59
	高麗		2		6	12
	高麗川		4(内簡易局1)		17	24
	高萩		2		18	23
25	総数		8(内簡易局1)		42	57
	高麗		2		6	12
	高麗川		4(内簡易局1)		20	23
	高萩		2		16	22
26	総数		8(内簡易局1)		45	57
	高麗		2		4	12
	高麗川		4(内簡易局1)		26	23
	高萩		2		15	22
27	総数		8(内簡易局1)		42	56
	高麗		2		4	11
	高麗川		4(内簡易局1)		22	22
	高萩		2		16	23
28	総数		8(内簡易局1)		37	59
	高麗		2		4	13
	高麗川		4(内簡易局1)		19	23
	高萩		2		14	23

平成19年10月1日の民営化に伴い、郵便局の局種別が廃止されました。

資料：日本郵便株式会社関東支社





## 9. 財政

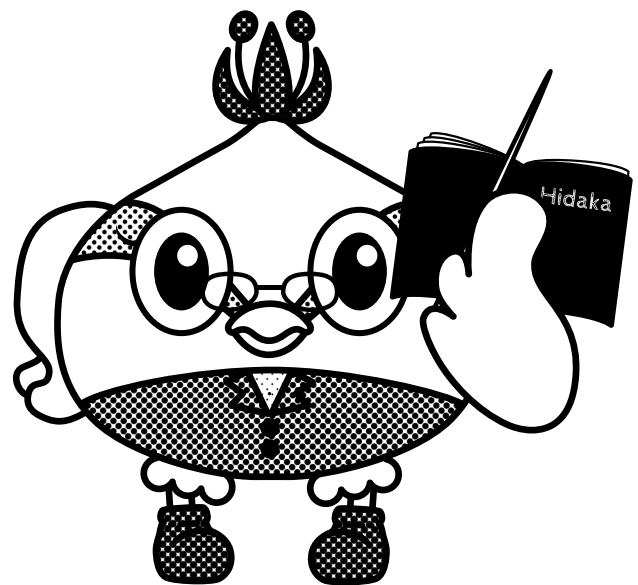



## 9-1 一般会計当初予算額

歳入  
歳入内訳

款別	28年度 当初予算額 (千円)	28年度 構成比 (パーセント)	29年度 当初予算額 (千円)	29年度 構成比 (パーセント)
総額	18,030,000	100	18,050,000	100
市税	8,018,140	44.5	8,162,982	45.2
地方譲与税	154,001	0.9	160,001	0.9
利子割交付金	8,000	0.1	4,000	0
配当割交付金	50,000	0.3	50,000	0.3
株式等譲渡所得割交付金	90,000	0.5	60,000	0.3
地方消費税交付金	916,000	5.1	906,000	5
ゴルフ場利用税交付金	80,000	0.4	84,000	0.5
自動車取得税交付金	40,001	0.2	60,001	0.3
地方特例交付金	38,000	0.2	38,000	0.2
地方交付税	1,300,000	7.2	1,260,000	7
交通安全対策特別交付金	7,500	0	6,700	0
分担金および負担金	305,226	1.7	307,550	1.7
使用料および手数料	243,514	1.4	236,739	1.3
国庫支出金	2,403,987	13.3	2,492,640	13.8
県支出金	1,029,642	5.7	1,077,189	6
財産収入	26,349	0.2	16,006	0.1
寄附金	62,003	0.3	112,343	0.6
繰入金	874,028	4.8	986,781	5.5
繰越金	500,000	2.8	500,000	2.8
諸収入	223,809	1.2	166,168	0.9
市債	1,659,800	9.2	1,362,900	7.6

歳出  
歳出内訳

款別	28年度 当初予算額 (千円)	28年度 構成比 (パーセント)	29年度 当初予算額 (千円)	29年度 構成比 (パーセント)
総額	18,030,000	100	18,050,000	100
議会費	177,699	1	180,304	1
総務費	2,494,554	13.8	2,715,603	15.1
民生費	7,317,101	40.6	7,691,533	42.6
衛生費	1,598,692	8.9	1,503,809	8.3
労働費	604	0	546	0
農林水産業費	77,009	0.4	86,484	0.5
商工費	215,340	1.2	214,728	1.2
土木費	1,876,573	10.4	1,699,426	9.4
消防費	866,798	4.8	846,569	4.7
教育費	1,869,444	10.4	1,589,818	8.8
災害復旧費	1	0	1	0
公債費	1,182,106	6.6	1,203,071	6.7
諸支出金	314,079	1.7	278,108	1.5
予備費	40,000	0.2	40,000	0.2

資料：財政課

9-2 普通会計決算額  
歳入

款	21年度		22年度		23年度	
	決算額 (千円)	構成比 (パーセント)	決算額 (千円)	構成比 (パーセント)	決算額 (千円)	構成比 (パーセント)
総額	16,521,967	100	16,310,922	100	16,750,171	100
市税	8,294,208	50.2	8,089,610	49.6	7,993,968	47.7
地方譲与税	177,323	1.1	176,580	1.1	173,942	1.0
利子割交付金	25,311	0.2	22,689	0.1	17,702	0.1
配当割交付金	9,651	0.1	12,192	0.1	13,793	0.1
株式等譲渡所得割交付金	5,193	0.0	4,099	0.0	3,404	0.0
地方消費税交付金	439,967	2.7	439,210	2.7	448,167	2.7
ゴルフ場利用税交付金	96,696	0.6	90,169	0.6	82,322	0.5
特別地方消費税交付金	-	-	-	-	-	-
自動車取得税交付金	78,916	0.5	67,900	0.4	39,775	0.2
地方特例交付金	106,909	0.6	115,948	0.7	110,213	0.7
地方交付税	827,654	5.0	1,227,528	7.5	1,404,442	8.4
交通安全対策特別交付金	9,243	0.1	8,813	0.1	8,347	0.0
分担金及び負担金	206,336	1.2	210,701	1.3	346,852	2.1
使用料及び手数料	304,690	1.8	290,230	1.8	286,903	1.7
国庫支出金	1,520,330	9.2	2,107,685	12.9	2,225,146	13.3
県支出金	928,811	5.6	869,239	5.3	964,222	5.8
財産収入	83,087	0.5	58,600	0.4	140,481	0.8
寄附金	4,341	0.0	5,815	0.0	14,040	0.1
繰入金	673,643	4.1	167,620	1.0	325,958	1.9
繰越金	1,509,986	9.1	780,105	4.8	805,025	4.8
諸収入	157,742	1.0	160,555	1.0	181,061	1.1
市債	1,061,930	6.4	1,405,634	8.6	1,164,408	7.0

款	24年度		25年度		26年度	
	決算額 (千円)	構成比 (パーセント)	決算額 (千円)	構成比 (パーセント)	決算額 (千円)	構成比 (パーセント)
総額	17,009,278	100	18,537,507	100	20,060,376	100
市税	8,049,015	47.3	8,156,562	44.0	8,204,878	40.9
地方譲与税	167,832	1.0	161,423	0.9	157,319	0.8
利子割交付金	15,418	0.1	13,685	0.1	11,940	0.1
配当割交付金	15,500	0.1	28,804	0.2	54,030	0.3
株式等譲渡所得割交付金	4,462	0.0	47,150	0.3	33,066	0.2
地方消費税交付金	457,027	2.7	453,133	2.4	552,070	2.7
ゴルフ場利用税交付金	83,811	0.5	86,629	0.5	83,925	0.4
特別地方消費税交付金	-	-	-	-	-	-
自動車取得税交付金	72,696	0.4	63,722	0.3	30,565	0.1
地方特例交付金	54,149	0.3	53,208	0.3	42,638	0.2
地方交付税	1,515,355	8.9	1,398,361	7.5	1,349,946	6.7
交通安全対策特別交付金	7,963	0.0	7,780	0.0	6,772	0.0
分担金及び負担金	339,198	2.0	226,872	1.2	232,997	1.2
使用料及び手数料	288,077	1.7	307,347	1.7	302,421	1.5
国庫支出金	2,151,784	12.7	2,555,513	13.8	2,727,242	13.6
県支出金	976,131	5.7	937,444	5.1	1,263,917	6.3
財産収入	45,766	0.3	147,377	0.8	251,980	1.3
寄附金	9,348	0.1	4,186	0.0	5,178	0.0
繰入金	355,219	2.1	539,440	2.9	626,205	3.1
繰越金	700,650	4.1	1,001,615	5.4	1,118,976	5.6
諸収入	180,732	1.1	153,885	0.8	622,677	3.1
市債	1,519,145	8.9	2,193,371	11.8	2,381,634	11.9

款	27年度		28年度	
	決算額 (千円)	構成比 (パーセント)	決算額 (千円)	構成比 (パーセント)
総額	19,859,250	100	19,366,786	100
市税	8,009,010	40.3	8,109,238	41.9
地方譲与税	165,034	0.8	163,562	0.8
利子割交付金	10,355	0.1	6,599	0
配当割交付金	41,875	0.2	27,434	0.1
株式等譲渡所得割交付金	42,407	0.2	16,686	0.1
地方消費税交付金	927,649	4.7	861,180	4.5
ゴルフ場利用税交付金	86,106	0.4	86,437	0.4
特別地方消費税交付金	-	-	-	-
自動車取得税交付金	49,724	0.3	51,566	0.3
地方特例交付金	39,607	0.2	39,282	0.2
地方交付税	1,487,823	7.5	1,330,459	6.9
交通安全対策特別交付金	7,343	0.0	6,910	0
分担金及び負担金	253,103	1.3	255,859	1.3
使用料及び手数料	264,280	1.3	284,730	1.4
国庫支出金	2,737,205	13.8	2,691,531	13.9
県支出金	1,054,704	5.3	1,062,620	5.5
財産収入	183,154	0.9	113,124	0.6
寄附金	50,148	0.3	107,404	0.6
繰入金	895,999	4.5	913,155	4.7
繰越金	1,116,951	5.6	1,115,394	5.8
諸収入	245,901	1.3	190,243	1
市債	2,190,872	11.0	1,933,373	10

## 歳出

款	21年度		22年度		23年度	
	決算額 (千円)	構成比 (パーセント)	決算額 (千円)	構成比 (パーセント)	決算額 (千円)	構成比 (パーセント)
総額	15,741,862	100	15,505,897	100	16,049,521	100
議会費	155,955	1.0	158,807	1	206,585	1.3
総務費	2,957,413	18.8	2,176,498	14	2,123,878	13.2
民生費	4,639,934	29.5	5,414,299	34.9	5,981,060	37.3
衛生費	1,333,186	8.5	1,363,951	8.8	1,420,953	8.8
労働費	20,748	0.1	68,127	0.5	86,973	0.5
農林水産業費	134,388	0.9	99,483	0.7	97,315	0.6
商工費	177,759	1.1	109,982	0.7	140,723	0.9
土木費	2,006,498	12.8	1,834,876	11.8	2,035,820	12.7
消防費	839,407	5.3	837,379	5.4	819,465	5.1
教育費	1,927,027	12.2	1,901,702	12.3	1,743,853	10.9
災害復旧費	-	-	-	-	-	-
公債費	1,549,547	9.8	1,540,793	9.9	1,392,896	8.7
諸支出金	-	-	-	-	-	-

款	24年度		25年度		26年度	
	決算額 (千円)	構成比 (パーセント)	決算額 (千円)	構成比 (パーセント)	決算額 (千円)	構成比 (パーセント)
総額	16,007,663	100	17,418,531	100	18,943,425	100
議会費	186,362	1.2	211,920	1.2	188,475	1.0
総務費	1,974,669	12.3	2,128,527	12.2	2,224,376	11.7
民生費	6,162,168	38.5	6,306,203	36.2	6,749,102	35.6
衛生費	1,409,070	8.8	1,326,370	7.6	1,392,776	7.4
労働費	96,410	0.6	37,213	0.2	16,273	0.1

農林水産業費	127,102	0.8	138,473	0.8	396,272	2.1
商工費	169,894	1.1	143,281	0.8	211,336	1.1
土木費	1,767,746	11.0	2,767,944	15.9	3,045,180	16.1
消防費	994,044	6.2	851,891	4.9	899,354	4.7
教育費	1,801,374	11.3	2,272,093	13.1	2,572,056	13.6
災害復旧費	-	-	-	-	-	-
公債費	1,318,824	8.2	1,234,616	7.1	1,248,225	6.6
諸支出金	-	-	-	-	-	-

款	27年度		28年度	
	決算額 (千円)	構成比 (パーセント)	決算額 (千円)	構成比 (パーセント)
総額	18,743.86	100	18,350,403	100
議会費	187,730	1.0	177,710	1
総務費	2,796,077	14.9	2,540,920	13.8
民生費	6,929,077	37.0	7,233,125	39.4
衛生費	1,521,480	8.1	1,527,889	8.3
労働費	18,087	0.1	18,276	0.1
農林水産業費	146,760	0.8	124,471	0.7
商工費	311,914	1.7	229,447	1.3
土木費	2,382,682	12.7	2,336,360	12.7
消防費	871,436	4.6	857,851	4.7
教育費	2,409,756	12.9	2,055,422	11.2
災害復旧費	-	-	-	-
公債費	1,168,857	6.2	1,248,932	6.8
諸支出金	-	-	-	-

資料：財政課

## 9-3 普通会計性質別歳出決算額

区分	21年度			22年度		
	決算額 (千円)	住民1人当 たりの額 (円)	構成比 (パーセ ント)	決算額 (千円)	住民1人当 たりの額 (円)	構成比 (パーセ ント)
総額	15,741,862	275,854	100.0	15,505,897	271,215	100.0
人件費	2,851,827	49,974	18.1	2,814,654	49,232	18.2
（うち職員給）	1,960,553	34,356	12.5	1,902,574	33,278	12.3
扶助費	2,376,497	41,645	15.1	3,464,178	60,592	22.3
物件費	2,350,306	41,186	14.9	2,360,162	41,282	15.2
維持補修費	139,300	2,441	0.9	166,838	2,918	1.1
補助費等	2,819,549	49,408	17.9	1,870,225	32,712	12.1
普通建設事業費	2,100,016	36,800	13.3	1,528,988	26,744	9.9
（うち補助事業費）	473,743	8,302	3.0	451,166	7,892	2.9
（うち単独事業費）	1,626,273	28,498	10.3	1,077,822	18,852	7.0
災害復旧事業費	-	-	-	-	-	-
公債費	1,549,547	27,153	9.8	1,540,793	26,950	9.9
積立金	279,496	4,898	1.8	598,933	10,476	3.9
投資及び出資金	-	-	-	-	-	-
貸付金	9,000	158	0.1	7,500	131	0.0
繰出金	1,266,324	22,191	8.1	1,153,626	20,178	7.4
失業対策事業費	-	-	-	-	-	-

区分	23年度			24年度		
	決算額 (千円)	住民1人当 たりの額 (円)	構成比 (パーセ ント)	決算額 (千円)	住民1人当 たりの額 (円)	構成比 (パーセ ント)
総額	16,049,521	280,969	100.0	16,007,663	277,785	100.0
人件費	2,867,234	50,195	17.9	2,833,303	49,167	17.7
（うち職員給）	1,904,463	33,340	11.9	1,879,115	32,609	11.7
扶助費	3,737,991	65,439	23.3	3,851,900	66,843	24.1
物件費	2,471,594	43,269	15.4	2,441,545	42,369	15.3
維持補修費	182,675	3,198	1.1	204,819	3,554	1.3
補助費等	1,801,942	31,545	11.2	1,828,039	31,723	11.4
普通建設事業費	1,646,552	28,825	10.3	1,671,571	29,007	10.4
（うち補助事業費）	367,365	6,431	2.3	428,095	7,429	2.7
（うち単独事業費）	1,279,187	22,394	8.0	1,243,476	21,578	7.7
災害復旧事業費	-	-	-	-	-	-
公債費	1,392,896	24,384	8.7	1,318,824	22,886	8.2
積立金	523,331	9,162	3.3	395,647	6,866	2.5
投資及び出資金	-	-	-	-	-	-
貸付金	6,000	105	0.0	5,500	95	0.0
繰出金	1,419,306	24,847	8.8	1,456,515	25,275	9.1
失業対策事業費	-	-	-	-	-	-

区分	25年度			26年度		
	決算額 (千円)	住民1人当 たりの額 (円)	構成比 (パーセ ント)	決算額 (千円)	住民1人当 たりの額 (円)	構成比 (パーセ ント)
総額	17,418,531	302,920	100.0	18,943,425	331,382	100.0
人件費	2,788,017	48,486	16.0	2,807,314	49,109	14.8
（うち職員給）	1,813,323	31,535	10.4	1,861,251	32,559	9.8
扶助費	3,905,795	67,925	22.4	4,117,446	72,027	21.7
物件費	2,465,012	42,868	14.2	2,660,817	46,546	14.1
維持補修費	132,355	2,302	0.8	291,353	5,097	1.5
補助費等	1,730,527	30,095	9.9	2,650,870	46,372	14.0
普通建設事業費	3,124,876	54,344	17.9	3,026,795	52,948	16.0
（うち補助事業費）	1,112,749	19,351	6.4	1,211,557	21,194	6.4

(うち単独事業費)	2,012,127	34,992	11.5	1,793,047	31,366	9.6
災害復旧事業費	-	-	-	-	-	-
公債費	1,234,616	21,471	7.1	1,248,225	21,835	6.6
積立金	522,957	9,095	3.0	560,892	9,812	3.0
投資及び出資金	-	-	-	-	-	-
貸付金	5,500	96	0.0	5,500	96	0.0
繰出金	1,508,876	26,240	8.7	1,574,213	27,538	8.3
失業対策事業費	-	-	-	-	-	-

区分	27年度			28年度		
	決算額 (千円)	住民1人当 たりの額 (円)	構成比 (パーセ ント)	決算額 (千円)	住民1人当 たりの額 (円)	構成比 (パーセ ント)
総額	18,743,856	329,696	100.0	18,350,403	324,803	100
人件費	2,772,247	48,763	14.8	2,761,752	48,883	15.1
(うち職員給)	1,861,343	32,740	9.9	1,888,288	33,423	10.3
扶助費	4,252,822	74,805	22.7	4,420,089	78,236	24.1
物件費	2,821,458	49,628	15.1	2,922,158	51,722	15.9
維持補修費	312,795	5,502	1.7	284,295	5,032	1.5
補助費等	1,919,472	33,763	10.2	1,737,761	30,758	9.5
普通建設事業費	2,772,690	48,770	14.8	2,523,818	44,672	13.8
(うち補助事業費)	768,502	13,518	4.1	702,276	12,430	3.8
(うち単独事業費)	1,990,710	35,016	11.0	1,803,854	31,928	9.9
災害復旧事業費	-	-	-	-	-	-
公債費	1,168,857	20,560	6.2	1,248,932	22,106	6.8
積立金	993,034	17,467	5.3	686,114	12,144	3.7
投資及び出資金	-	-	-	-	-	-
貸付金	5,500	97	0.0	5,500	97	0
繰出金	1,724,981	30,342	9.2	1,759,984	31,152	9.6
失業対策事業費	-	-	-	-	-	-

※住民1人当たりの金額は、各年度の3月31日現在の日高市住民基本台帳人口（平成23年度以前は外国人を含まない）で決算額を除いて算定しています。

資料：財政課



## 9-4 財政指標

区分		21年度	22年度	23年度	24年度	25年度
基準財政需要額（千円）		7,464,948	7,461,605	7,712,085	7,748,246	7,857,297
基準財政収入額（千円）		6,881,122	6,501,316	6,562,174	6,496,927	6,711,952
標準財政規模（千円）		10,200,910	10,414,186	10,576,599	10,675,468	10,856,269
財政力指数		0.926	0.907	0.882	0.854	0.848
実質収支比率（パーセント）		6.7	7	5.4	7.7	8
義務的経費比率（パーセント）		43	50.4	49.9	50	45.5
公債費比率（パーセント）		10	9.4	7.4	6	5.3
債務負担行為を含む公債費比率（パーセント）		10.0	9.4	7.4	6	5.3
地方債現在額（千円）		11,889,120	11,935,188	11,879,036	12,239,717	13,261,773
債務負担行為額（千円）		114,753	235,052	172,355	110,135	251,797
経常収支比率（パーセント）		92.5	89.8	86.9	89.6	88.3
基金残高	財政調整基金（千円）	1,382,925	1,615,386	1,861,139	1,896,504	2,007,303
	土地開発基金（千円）	-	-	-	-	-
	その他（千円）	316,421	572,896	602,147	710,449	671,283
区分		26年度	27年度	28年度		
基準財政需要額（千円）		7,858,622	8,161,923	8,175,842		
基準財政収入額（千円）		6,780,809	6,997,594	7,082,908		
標準財政規模（千円）		10,816,817	11,033,564	10,883,758		
財政力指数		0.852	0.858	0.862		
実質収支比率（パーセント）		7.8	7.4	7.8		
義務的経費比率（パーセント）		43.1	43.7	46		
公債費比率（パーセント）		4.7	4.2	4.5		
債務負担行為を含む公債費比率（パーセント）		4.7	4.2	5		
地方債現在額（千円）		14,535,886	15,688,236	16,487,287		
債務負担行為額（千円）		569,959	468,465	921,444		
経常収支比率（パーセント）		93.6	91	95		
基金残高	財政調整基金（千円）	1,943,618	2,116,205	1,824,335		
	土地開発基金（千円）	-	-	-		
	その他（千円）	793,860	858,153	1,091,163		

## 【用語解説】

## 基準財政需要額

普通交付税の算定にあたって、各地方公共団体が合理的かつ妥当な水準の行政を行うために必要な一般財源の額を、各行政項目の財政需要額として一定の方法により算定したものの合算額をいいます。

## 基準財政収入額

普通交付税の算定にあたって、各地方公共団体の歳入として標準的に収入されるものを一定の方式で算定した額をいいます。

## 標準財政規模

地方公共団体の財政規模を比較するのに用いる指標で、標準税率により算出された地方税等に普通交付税額と臨時財政対策債発行可能額を加えた一般財源規模の理論値を示しています。

## 財政力指数

地方公共団体の財政力を示す指数で、基準財政収入額を基準財政需要額で除して得た数値を過去3か年平均で示しています。財政力指数が高いほど、普通交付税算定上の保留財源が大きいことになり、財源に余裕があるといえます。

### **実質収支比率**

実質収支は、歳入決算額から歳出決算額を差し引き、さらに翌年度に繰り越して実施する事業の財源を差し引いた、実質的な収入・支出の差額のことです。この実質収支が標準財政規模に対してどの程度になるかを示した比率です。

### **義務的経費比率**

人件費、扶助費及び公債費が一般に義務的経費と呼ばれています。義務的経費は、歳出のうち支出が義務づけられており、任意に削減できない硬直性の強い経費です。この義務的経費が、歳出総額のどの程度を占めているかを示しているのが義務的経費比率です。

### **公債費比率**

公債費に充てられた一般財源が標準財政規模に占める割合を示しています。比率が低いほど財政構造に弾力性があるといえます。

### **債務負担行為を含む公債費比率**

公債費比率は、過年度の債務負担行為に基づく当該年度の義務的な支出額が考慮されていないため、公債費に準ずる債務負担行為に係る支出額を含めて算出した比率です。

### **経常収支比率**

地方公共団体の財政構造の弾力性を判断するための指標で、毎年度経常的に支出される経費に充てられた一般財源が、毎年度経常的に収入される一般財源（地方税等）に減収補てん債特例分と臨時財政対策債を加えた額に占める割合を示しています。この指標は経常的経費に経常一般財源収入がどの程度充てられたのを見るもので、比率が高いほど財政構造の硬直化が進んでいるといえます。

資料：財政課

## 9-5 国民健康保険特別会計決算額

(単位：千円)

## 歳入

区分	21年度	22年度	23年度	24年度	25年度	26年度
総額	5,481,082	5,641,119	6,107,526	6,640,439	7,031,374	6,926,632
国民健康保険税	1,458,451	1,387,581	1,385,493	1,368,467	1,377,830	1,344,667
国庫支出金	1,344,645	1,234,740	1,244,279	1,192,955	1,345,261	1,364,060
療養給付費等交付金	319,449	326,153	432,880	557,114	563,085	402,032
前期高齢者交付金	1,012,290	1,468,961	1,638,178	1,834,195	1,886,073	1,957,131
県支出金	237,968	254,066	249,405	307,910	361,906	388,225
共同事業交付金	676,629	623,269	536,156	716,269	800,956	763,933
財産収入	0	0	0	0	0	0
繰入金	398,259	304,700	533,174	556,604	557,906	511,074
繰越金	12,254	24,164	75,643	93,716	118,578	150,447
諸収入	21,137	17,485	12,318	13,209	19,779	45,063
区分	27年度	28年度				
総額	7,860,092	7,616,599				
国民健康保険税	1,377,015	1,317,382				
国庫支出金	1,361,615	1,473,224				
療養給付費等交付金	315,135	169,857				
前期高齢者交付金	2,181,812	2,049,652				
県支出金	355,889	330,480				
共同事業交付金	1,504,492	1,589,590				
財産収入	0	0				
繰入金	585,026	560,338				
繰越金	153,707	110,008				
諸収入	25,401	16,068				

## 歳出

区分	21年度	22年度	23年度	24年度	25年度	26年度
総額	5,456,918	5,565,476	6,013,810	6,521,861	6,880,927	6,772,925
総務費	30,793	36,477	28,721	23,972	25,281	28,148
保険給付費	3,735,897	3,896,656	4,168,555	4,313,733	4,535,323	4,436,696
後期高齢者支援金等	746,203	727,893	808,143	912,353	963,763	949,367
前期高齢者納付金等	2,122	1,246	2,388	1,003	1,021	752
老人保健拠出金	62,301	5,048	286	35	31	29
介護納付金	271,118	277,711	317,056	350,382	378,127	379,060
共同事業拠出金	548,269	541,410	556,861	769,261	800,802	759,650
保健事業費	36,105	40,068	44,170	50,241	54,894	64,807
基金積立金	0	0	0	0	0	0
諸支出金	24,110	38,967	87,630	100,881	121,685	154,416
区分	27年度	28年度				
総額	7,750,084	7,506,544				
総務費	25,021	24,334				
保険給付費	4,709,028	4,526,989				
後期高齢者支援金等	940,491	909,507				
前期高齢者納付金等	652	668				
老人保健拠出金	29	23				
介護納付金	337,433	317,139				
共同事業拠出金	1,511,494	1,544,892				
保健事業費	69,009	68,974				
基金積立金	0	0				
諸支出金	156,927	114,018				

資料：健康支援課

## 9-6 税目別市税の収入決算額

## 決算額

(単位：千円)

年度	総計	個人分	法人分	固定資産税	軽自動車税	市たばこ税	入湯税	特別土地保有税	都市計画税
平成21年度	8,294,208	3,256,057	423,403	3,884,724	88,107	256,753	27,068	0	358,096
平成22年度	8,089,610	2,916,744	484,345	3,936,890	92,443	279,536	25,105	0	354,547
平成23年度	7,993,968	2,821,060	484,916	3,893,224	94,924	324,130	25,364	0	350,350
平成24年度	8,049,015	2,894,224	642,097	3,740,182	98,341	327,311	18,785	0	328,075
平成25年度	8,156,562	2,934,528	634,141	3,784,187	102,500	370,442	0	0	330,764
平成26年度	8,204,878	2,928,686	692,761	3,771,380	106,388	374,966	0	0	330,697
平成27年度	8,009,010	2,896,973	577,231	3,722,073	109,232	375,728	0	0	327,773
平成28年度	8,109,238	2,917,653	547,989	3,829,922	129,319	356,336	0	0	328,019

## 構成比

(単位：パーセント)

年度	総計	個人分	法人分	固定資産税	軽自動車税	市たばこ税	入湯税	特別土地保有税	都市計画税
平成21年度	100	39.3	5.1	46.8	1.1	3.1	0.3	0	4.3
平成22年度	100	36	6	48.7	1.1	3.5	0.3	0	4.4
平成23年度	100	35.3	6.1	48.7	1.2	4	0.3	0	4.4
平成24年度	100	36	8	46.5	1.2	4	0.2	0	4.1
平成25年度	100	35.9	7.8	46.4	1.3	4.5	0	0	4.1
平成26年度	100	35.7	8.4	46	1.3	4.6	0	0	4
平成27年度	100	36.2	7.2	46.5	1.4	4.6	0	0	4.1
平成28年度	100	36	6.8	47.2	1.6	4.4	0	0	4

## 1人当たりの額

(単位：円)

年度	総額	個人分	法人分	固定資産税	軽自動車税	市たばこ税	入湯税	特別土地保有税	都市計画税
平成21年度	143,518	56,341	7,326	67,219	1,525	4,443	468	0	6,196
平成22年度	141,496	51,017	8,472	68,861	1,617	4,889	439	0	6,201
平成23年度	139,945	49,387	8,489	68,156	1,662	5,674	444	0	6,133
平成24年度	141,292	50,805	11,271	65,655	1,726	5,746	330	0	5,759
平成25年度	141,848	51,033	11,028	65,810	1,783	6,442	0	0	5,752
平成26年度	143,530	51,232	12,119	65,974	1,861	6,559	0	0	5,785
平成27年度	140,875	50,956	10,153	65,470	1,921	6,609	0	0	5,765
平成28年度	143,534	51,643	9,699	67,790	2,289	6,307	0	0	5,806

※市民1人当たりの額は、決算額を決算日である3月31日現在の住民基本台帳人口で除したもの

資料：収税課

## 9-7 個人市民税の課税額

税目	平成20年度			平成21年度		
	納税義務者数(人)	税額(千円)	構成比(パーセント)	納税義務者数(人)	税額(千円)	構成比(パーセント)
合計	25,512	3,208,992	100	25,760	3,141,393	100
給与所得者	19,918	2,627,502	78.1	20,284	2,613,390	78.7
営業等所得者	1,225	145,552	4.8	1,160	140,124	4.5
農業所得者	50	7,343	0.2	49	6,131	0.2
その他の所者	3,992	276,647	15.6	4,060	274,985	15.8
分離課税所得者	327	151,948	1.3	207	106,763	0.8

税目	平成22年度			平成23年度		
	納税義務者数(人)	税額(千円)	構成比(パーセント)	納税義務者数(人)	税額(千円)	構成比(パーセント)
合計	25,259	2,753,766	100	25,307	2,718,098	100
給与所得者	19,712	2,292,157	83.2	19,646	2,257,229	83.1
営業等所得者	1,081	126,493	4.6	1,052	120,323	4.4
農業所得者	49	5,598	0.2	48	5,282	0.2
その他の所者	4,286	280,633	10.2	4,432	285,926	10.5
分離課税所得者	131	48,885	1.8	129	49,338	1.8

税目	平成24年度			平成25年度		
	納税義務者数(人)	税額(千円)	構成比(パーセント)	納税義務者数(人)	税額(千円)	構成比(パーセント)
合計	25,307	2,809,665	100	25,442	2,779,390	100
給与所得者	19,543	2,341,707	83.4	19,497	2,301,412	82.8
営業等所得者	1,062	124,953	4.4	1,089	132,329	4.7
農業所得者	43	5,374	0.2	46	5,584	0.2
その他の所者	4,518	275,931	9.8	4,673	279,905	10.1
分離課税所得者	141	61,700	2.2	137	60,160	2.2

税目	平成26年度			平成27年度		
	納税義務者数(人)	税額(千円)	構成比(パーセント)	納税義務者数(人)	税額(千円)	構成比(パーセント)
合計	25,512	2,787,247	100	25,432	2,773,962	100
給与所得者	19,414	2,280,561	81.9	19,447	2,290,134	82.5
営業等所得者	1,093	131,647	4.7	1,118	140,384	5.1
農業所得者	50	6,112	0.2	43	5,376	0.2
その他の所者	4,703	276,887	9.9	4,617	264,210	9.5
分離課税所得者	252	92,040	3	207	73,858	2.7

税目	平成28年度		
	納税義務者数(人)	税額(千円)	構成比(パーセント)
合計	25,626	2,777,735	100
給与所得者	19,455	2,283,442	82.2
営業等所得者	1,135	137,368	4.9
農業所得者	45	6,013	0.2
その他の所者	4,754	274,342	9.9
分離課税所得者	237	76,570	2.8

資料：税務課 「市町村税課税状況等の調」

## 9-8 市税の負担状況

年度	市税決算額(千円)	一般会計歳入決算額に 占める市税の割合(パー セント)	1世帯当たり(円)	住民1人当たり(円)
昭和57	2,797,998	35.4	221,887	59,961
58	3,100,200	40.6	240,736	65,442
59	3,519,489	54.2	269,136	73,526
60	3,830,726	42.7	288,133	79,108
61	4,286,785	49.1	314,327	87,038
62	4,655,860	61.7	330,954	92,130
63	5,274,295	52.9	364,272	102,171
平成元	5,868,067	55.9	394,306	111,584
2	6,168,435	59.8	402,561	115,765
3	6,877,063	57.1	436,750	127,280
4	7,164,098	55.4	442,994	130,975
5	7,358,921	55.5	443,042	132,984
6	6,962,163	51.7	410,408	125,361
7	7,365,525	45.2	427,905	132,712
8	7,570,497	49.8	432,057	136,359
9	8,058,339	54.9	456,098	145,953
10	7,876,335	51.5	439,994	143,050
11	7,784,921	51.3	431,656	142,464
12	7,582,373	49.4	415,404	139,351
13	7,793,264	48	420,712	143,697
14	7,634,776	53	404,706	140,521
15	7,265,963	48.4	379,206	133,693
16	7,272,150	44.9	373,314	133,669
17	7,400,612	51.4	371,666	134,799
18	7,630,104	54.9	370,970	136,924
19	8,412,765	60.1	395,337	148,470
20	8,466,942	55.2	386,724	147,799
21	8,294,208	51.2	371,288	143,518
22	8,089,610	50.5	358,138	139,801
23	7,993,968	48.6	350,813	138,385
24	8,049,015	48.2	352,486	139,677
25	8,156,562	44.5	352,488	141,848
26	8,204,878	42.5	351,869	143,530
27	8,009,010	41.1	341,564	140,875
28	8,109,238	43.2	343,394	143,534

※1世帯当たり及び住民1人当たりの金額は、各年度の3月31日現在の日高市（平成2年度以前は日高町）総世帯数及び住民基本台帳人口（平成23年度以前は外国人登録人口を含んだ総人口）で市税決算額を除いて算定しています。

資料：財政課

## 9-9 水道事業会計決算額

水道事業会計決算額（単位：円）

年度	歳入		歳出	
	収益的收入	資本的收入	収益の支出	資本の支出
元	739,999,027	8,063,700	500,998,471	312,370,737
2	791,803,415	497,441,140	554,615,052	667,875,176
3	807,605,562	59,177,980	724,445,885	666,748,678
4	956,637,471	32,603,020	827,291,017	411,924,462
5	928,105,480	47,682,239	845,371,374	247,817,234
6	929,755,166	38,375,000	858,900,660	282,902,191
7	1,005,425,387	132,365,000	939,665,521	300,043,189
8	1,069,971,361	174,450,300	962,620,350	311,015,501
9	1,097,797,133	128,937,650	932,718,226	333,622,720
10	1,124,377,612	109,776,200	952,899,882	289,735,723
11	1,135,952,708	114,225,000	1,012,254,275	290,841,520
12	1,115,277,227	71,222,000	1,016,325,038	321,295,295
13	1,105,310,099	54,641,900	1,036,172,902	364,465,704
14	1,085,161,055	122,061,000	1,026,413,858	309,295,045
15	1,080,164,515	79,718,000	1,012,196,928	282,319,689
16	1,180,997,718	43,783,000	1,056,032,552	281,231,888
17	1,241,631,541	40,543,000	1,053,406,003	293,036,270
18	1,257,133,009	50,158,750	1,040,535,328	277,709,868
19	1,255,129,830	28,717,550	1,123,551,037	391,613,960
20	1,202,810,148	14,902,450	1,048,687,064	295,107,770
21	1,126,759,243	26,854,000	1,007,064,284	649,341,747
22	1,152,308,638	16,096,925	985,464,735	415,074,494
23	1,143,021,234	19,264,000	972,729,462	500,400,368
24	1,142,152,751	28,722,100	995,094,626	244,936,441
25	1,145,390,251	31,714,250	1,013,523,786	284,990,139
26	1,260,956,391	131,355,133	1,157,312,218	286,416,256
27	1,221,489,150	317,106,000	1,094,736,959	687,223,473
28	1,264,633,432	332,485,000	1,118,862,288	433,707,223

資料：水道課

## 9-10 下水道事業会計決算額

(単位：円)

下水道事業会計決算額（税込み）

年度	歳入		歳出	
	収益的收入	資本的收入	収益の支出	資本の支出
昭和58	-	306,141,324	-	291,525,236
59	-	520,873,346	-	514,889,058
60	-	922,750,078	-	936,108,344
61	-	1,438,590,072	-	1,434,471,618
62	-	1,618,072,365	-	1,595,927,341
63	305,340,873	1,633,541,150	286,567,620	1,645,072,909
平成元	508,282,708	1,100,780,440	455,494,468	1,163,443,211
2	572,829,725	917,192,560	536,840,932	1,041,985,770
3	627,924,012	1,409,158,532	625,832,971	1,522,064,114
4	701,381,837	1,455,429,602	699,010,971	1,626,436,957
5	869,471,669	1,226,308,519	808,247,123	1,317,709,307
6	890,909,281	840,438,905	896,119,603	1,005,920,140
7	889,417,358	735,445,974	950,326,687	838,060,250
8	937,145,864	813,960,215	966,417,799	1,045,616,232
9	1,003,162,461	624,494,829	1,010,631,329	809,368,007
10	1,067,664,347	820,685,410	1,053,564,401	1,305,847,803
11	1,097,815,309	1,868,742,730	1,065,999,446	2,232,444,781
12	1,029,123,689	999,861,318	1,007,453,512	1,244,991,279
13	1,012,723,579	423,667,198	1,020,431,257	651,155,187
14	988,967,635	421,490,920	1,006,256,321	698,165,354
15	1,026,606,891	496,188,340	1,026,888,700	691,705,168
16	1,014,828,743	681,990,709	1,025,298,683	949,798,692
17	1,013,078,059	464,475,110	1,007,032,257	792,943,879
18	960,159,005	344,456,750	1,019,357,547	727,046,856
19	962,077,297	560,546,582	1,017,962,340	944,457,595
20	992,223,642	1,015,707,390	945,483,743	1,356,393,676
21	948,813,430	1,229,867,550	899,447,893	1,582,961,100
22	980,720,927	336,931,600	875,311,402	705,124,422
23	952,082,431	466,052,093	870,764,635	879,023,448
24	1,105,165,997	590,755,676	1,054,251,267	1,093,350,769
25	982,350,954	372,064,802	894,851,973	839,873,660
26	1,358,550,460	317,843,301	1,125,066,193	701,407,163
27	1,154,714,053	481,843,827	1,052,137,000	845,003,713
28	1,172,356,796	594,045,913	1,043,711,887	864,606,319

資料：下水道課



## 9-11 介護保険特別会計決算額

## 歳入

(単位：千円)

区分	平成12年度	平成13年度	平成14年度	平成15年度	平成16年度	平成17年度
保険料特別徴収	47,461	147,033	202,793	235,724	249,901	264,225
保険料普通徴収	10,467	35,347	52,608	57,336	57,929	63,214
国庫支出金介護給付費負担金	177,786	227,060	260,750	278,191	334,973	378,815
国庫支出金調整交付金	33,620	41,514	52,627	51,667	53,145	51,747
国庫支出金特別調整交付	0	0	0	0	0	0
国庫支出金その他補助金	6,581	8,287	8,450	9,123	0	1,133
支払基金交付金	371,685	362,060	409,594	449,940	536,105	594,375
県支出金	111,114	141,912	162,968	174,828	208,399	241,159
繰入金	290,023	211,609	187,978	216,013	248,008	345,485
繰越金	0	182,708	32,987	65,712	31,222	3,975
繰越明許費受入額	0	2,616	0	0	0	0
その他収入	281	174	57	120	39	169
合計	1,049,018	1,360,320	1,370,812	1,538,654	1,719,721	1,944,297

(単位：千円)

区分	平成18年度	平成19年度	平成20年度	平成21年度	平成22年度	平成23年度
保険料						
特別徴収	387,459	455,786	485,511	527,662	549,830	567,210
普通徴収	88,931	66,246	73,084	68,061	62,250	61,759
分担金及び負担金	54	74	186	275	265	260
国庫支出金						
介護給付費負担金	393,389	393,389	371,253	392,600	413,041	444,115
調整交付金	33,463	18,398	7,600	0	0	0
特別調整交付金	0	0	0	0	0	0
地域支援事業交付金 (介護予防事業)	3,555	3,308	5,338	6,408	5,940	5,411
地域支援事業交付金 (包括的支援事業・任意)	5,700	9,315	9,265	10,120	21,536	20,882
その他補助金	945	711	29,420	0	0	2,205
支払基金交付金						
介護給付費交付金	583,239	621,055	645,204	712,580	712,580	725,005
地域支援事業支援交付	4,863	8,592	9,008	7,899	7,128	6,405
県支出金						
介護給付費負担金	325,350	344,234	314,805	338,854	357,398	362,883
地域支援事業交付金 (介護予防事業)	1,778	1,654	2,669	3,204	2,970	2,706
地域支援事業交付金 (包括的支援事業・任意)	2,850	4,658	4,633	5,060	10,768	10,441
繰入金	322,777	371,212	396,934	377,962	414,936	428,248
繰越金	71,888	207,750	248,123	189,860	99,572	112,398
その他収入	357	312	233	2,023	1,787	163
合計	2,226,598	2,506,694	2,603,266	2,642,528	2,660,001	2,750,091

(単位：千円)

区分	平成24年度	平成25年度	平成26年度	平成27年度	平成28年度
保険料					
特別徴収	645,521	692,184	737,546	821,912	865,626

普通徴収	79,184	80,886	81,781	86,503	85,541
分担金及び負担金	262	321	323	312	0
国庫支出金					
介護給付費負担金	466,821	482,559	512,216	546,414	557,354
調整交付金	0	0	0	0	0
特別調整交付金	0	0	0	0	0
地域支援事業交付金 (介護予防事業)	4,876	5,281	5,022	2,536	—
地域支援事業交付金 (包括的支援事業・任意)	20,609	20,611	22,467	25,386	39,135
地域支援事業交付金 (介護予防・日常生活支 援総合事業)	—	—	—	120	16,884
地域支援事業交付金 (一般介護予防事業)	—	—	—	101	—
介護保険事業費補助金	0	210	2,322	2,500	0
支払基金交付金					
介護給付費交付金	767,431	800,504	847,127	858,038	879,401
地域支援事業支援交付	5,851	4,398	3,748	6,136	19,616
県支出金					
介護給付費負担金	403,188	412,446	435,965	472,254	473,432
財政安定化基金支出金	18,286	0	0	0	0
地域支援事業交付金 (介護予防事業)	2,438	2,640	2,511	1,268	—
地域支援事業交付金 (包括的支援事業・任意)	10,304	10,306	11,233	12,693	19,567
地域支援事業交付金 (介護予防・日常生活支 援総合事業)	—	—	—	75	10,453
地域支援事業交付金 (一般介護予防事業)	—	—	—	63	—
繰入金	396,983	434,543	487,039	524,697	558,406
繰越金	124,716	94,656	102,687	94,349	173,072
その他収入	5,216	6,344	211	18,774	1,193
合計	2,951,686	3,047,889	3,252,198	3,474,131	3,699,680

## 歳出

(単位：千円)

区分	平成12年 度	平成13年 度	平成14年 度	平成15年 度	平成16年 度	平成17年 度
総務費	17,006	19,623	20,373	21,075	21,526	31,249
保険給付費 介護諸費 居宅介護	262,678	427,327	552,478	685,695	799,874	896,961
保険給付費 介護諸費 施設介護	538,577	639,626	653,776	681,590	791,581	850,577
保険給付費 支援諸費	10,154	15,030	30,963	41,341	45,150	59,452
保険給付費 高額	3,677	5,053	5,679	6,151	9,316	15,522
保険給付費 審査支払手数料	941	1,768	2,258	2,796	2,716	2,845
財政安定化基金拠出金	6,493	6,493	6,493	1,696	1,696	1,696
介護給付費準備基金積立	23,944	80,644	5,610	37,625	27,010	36
介護保険円滑導入基金積 立金	224	42	0	0	0	0
諸支出償還金及び還付加 算金	0	126,656	18,229	19,409	468	3,662

諸支出繰出金	0	5,072	9,240	10,055	16,409	10,409
合計	863,694	1,327,334	1,305,099	1,507,433	1,715,746	1,872,409

(単位：千円)

区分	平成18年度	平成19年度	平成20年度	平成21年度	平成22年度	平成23年度
総務費	29,042	26,724	29,173	25,026	25,976	29,463
保険給付費						
介護諸費 居宅介護	858,646	867,699	911,814	970,254	1,005,332	1,060,539
介護諸費 施設介護	902,216	950,522	969,760	1,068,643	1,109,360	1,105,935
介護予防諸費	37,436	62,874	72,059	89,978	107,873	115,208
高額	24,642	28,139	29,883	32,809	36,202	40,017
高額医療合算	-	-	-	3,991	2,081	4,857
特定入所者	71,559	81,591	86,124	85,151	89,189	93,831
審査支払手数料	2,803	2,856	2,991	3,159	3,312	3,400
財政安定化基金拠出金	0	0	0	0	0	0
介護給付費準備基金積立	20,178	60,631	126,448	105,861	44,982	40,063
地域支援事業費						
介護予防事業費	10,352	9,217	15,794	13,610	15,930	14,022
包括的支援事業・任意事業費	10,166	16,155	16,972	19,422	47,395	45,471
諸支出						
償還金及び還付	37,033	107,811	101,498	23,617	13,382	17,964
繰出金	14,774	44,352	50,890	60,801	46,589	54,605
合計	2,018,847	2,258,571	2,413,406	2,502,322	2,547,603	2,625,375

(単位：千円)

区分	平成24年度	平成25年度	平成26年度	平成27年度	平成28年度
総務費	28,861	28,821	34,623	54,010	42,707
保険給付費					
介護諸費 居宅介護	1,180,946	1,222,883	1,309,913	1,397,552	1,533,325
介護諸費 施設介護	1,171,056	1,229,637	1,289,023	1,307,499	1,289,036
介護予防諸費	131,252	141,249	163,045	160,824	109,542
高額	45,041	47,628	50,139	56,740	63,023
高額医療合算	5,732	6,001	6,313	6,942	6,969
特定入所者	100,230	108,734	119,458	126,706	116,418
審査支払手数料	3,678	3,181	2,566	2,139	1,929
財政安定化基金拠出金	0	0	0	0	0
介護給付費準備基金積立	30,164	55,250	54,369	48,268	86,377
地域支援事業費					
介護予防事業費	14,502	16,119	16,667	13,663	—
包括的支援事業・任意事業費	46,493	45,820	61,781	63,058	75,214
介護予防・生活支援サービス事業費	—	—	—	31	49,829
一般介護予防事業費	—	—	—	634	8,230
諸支出					61
償還金及び還付加算金	30,957	21,797	9,438	334	25,614
繰出金	68,118	18,081	40,514	62,659	63,158
合計	2,857,030	2,945,201	3,157,849	3,301,059	3,471,432

資料：長寿いきがい課

## 9-12 後期高齢者医療特別会計決算額

単位：千円

## 歳入

区分	20年度	21年度	22年度	23年度	24年度	25年度	26年度
総額	358,922	389,424	382,035	395,225	435,430	466,664	487,439
後期高齢者医療保険料	287,073	308,286	298,674	309,411	343,298	364,816	384,189
繰入金	71,466	75,035	77,840	81,770	88,483	89,663	97,706
繰越金	-	2,824	4,439	2,843	3,301	11,784	4,472
諸収入	383	1,074	1,082	1,201	348	401	1,072
国庫支出金	0	2,205	-	-	-	-	-
区分	27年度	28年度					
総額	524,530	571,410					
後期高齢者医療保険料	407,002	443,582					
繰入金	112,412	113,970					
繰越金	4,616	13,222					
諸収入	500	636					
国庫支出金	-	-					

## 歳出

区分	20年度	21年度	22年度	23年度	24年度	25年度	26年度
総額	356,098	384,985	379,192	391,925	423,646	462,191	482,823
総務費	16,172	17,753	17,035	18,112	18,883	16,729	17,383
後期高齢者医療広域連合納付金	339,910	364,807	357,729	371,065	402,516	442,631	461,353
諸支出金	16	2,425	4,428	2,748	2,247	2,831	4,087
区分	27年度	28年度					
総額	511,308	556,429					
総務費	23,052	19,837					
後期高齢者医療広域連合納付金	485,198	532,661					
諸支出金	3,058	3,931					

資料：健康支援課

## 10. 所得・物価

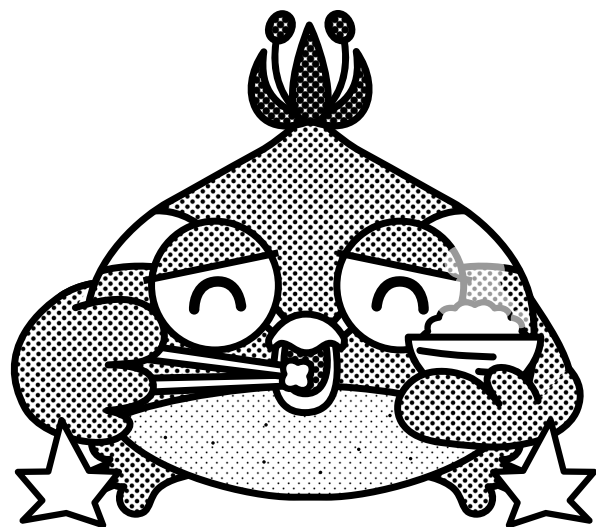



## 10-1 就業者1人当たり市内純生産

(単位：千円)

年度	就業者1人当たり市内純生産	1人当たり市民所得	雇業者1人当たり雇業者報酬
平成13	5,135	2,688	4,650
14	5,195	2,687	4,603
15	5,135	2,688	4,523
16	5,583	2,792	4,514
17	5,360	2,718	4,549
18	5,056	2,704	4,504
19	5,255	2,691	4,574
20	4,667	2,554	4,571
21	4,448	2,465	4,226
22	4,633	2,471	4,136
23	5,210	2,500	4,074
24	5,142	2,566	4,064
25	5,473	2,637	4,007
26	6,001	2,592	3,949

※市町村民経済計算は、「埼玉県県民経済生産」及び各種統計の新しい改定数値を採用しているため、  
 計算結果は公表済みの数値についても改定しています。  
 資料：市町村民経済計算報告

## 10-2 市内総生産

(単位：百万円)

区分	平成13年度	平成14年度	平成15年度	平成16年度	平成17年度	平成18年度	平成19年度
市内総生産	147,403	148,618	147,264	159,885	155,973	152,160	163,254
第1次産業	1,074	1,048	1,024	1,013	1,027	1,066	1,120
農業	990	995	985	946	1,015	1,004	1,064
林業	75	45	31	60	7	58	52
水産業	9	8	7	7	5	5	4
第2次産業	55,325	58,417	57,241	68,082	64,620	57,613	66,948
鉱業	-	-	-	-	-	-	-
製造業	48,189	49,140	48,666	55,143	52,840	46,264	53,112
建設業	7,136	9,277	8,575	12,938	11,780	11,348	13,836
第3次産業	90,519	88,608	88,399	90,166	89,500	92,473	94,101
電気・ガス・水道業	4,678	3,971	3,279	2,789	2,407	2,322	2,207
卸売・小売業	8,815	9,269	9,580	10,025	10,325	10,467	10,661
金融・保険業	3,114	3,342	3,388	3,448	3,704	3,623	3,643
不動産業	25,271	24,389	24,947	25,583	25,760	27,579	29,091
運輸業	7,928	7,960	7,837	7,756	7,606	8,293	8,468
情報通信業	909	950	1,011	1,079	1,334	1,535	1,551
サービス業	25,444	24,503	24,116	25,125	23,890	23,877	24,578
政府サービス生産者	12,506	12,332	12,342	12,385	12,451	12,618	11,900
対家計民間非営利サービス生産者	1,855	1,892	1,899	1,977	2,024	2,158	2,003
輸入品に課される税・関税	1,185	1,177	1,221	1,374	1,492	1,645	1,850
(控除)総資本形成に係る消費税	700	633	621	748	667	636	765
第1次産業構成比(パーセント)	0.7	0.7	0.7	0.6	0.7	0.7	0.7
第2次産業構成比(パーセント)	37.5	39.3	38.9	42.6	41.4	37.9	41
第3次産業構成比(パーセント)	61.4	59.6	60	56.4	57.4	60.8	57.6

区分	平成20年度	平成21年度	平成22年度	平成23年度	平成24年度	平成25年度	平成26年度
市内総生産	152,107	148,270	153,982	166,042	168,938	179,851	199,962
第1次産業	1,201	1,201	1,268	1,228	1,272	1,294	1,228
農業	1,116	1,153	1,229	1,192	1,244	1,248	1,191
林業	82	46	34	34	25	43	33
水産業	4	3	4	3	3	4	4
第2次産業	56,184	51,169	55,607	65,617	61,172	66,354	79,427
鉱業	-	-	-	-	78	187	346
製造業	46,630	42,818	45,999	58,434	53,252	57,298	60,116
建設業	9,554	8,351	9,609	7,182	7,842	8,869	18,964
第3次産業	93,599	95,080	96,199	97,903	105,173	110,579	117,025
電気・ガス・水道業	2,058	2,182	2,578	2,759	3,075	3,288	3,510
卸売・小売業	10,822	11,001	11,679	11,978	11,849	11,935	12,376
金融・保険業	2,463	2,236	2,262	2,238	2,350	2,493	2,552
不動産業	30,091	31,170	31,452	32,315	32,808	32,691	32,171
運輸業	7,807	7,492	8,256	9,110	9,261	8,931	8,933
情報通信業	1,331	1,474	1,645	1,800	1,857	1,868	1,824
サービス業	26,137	27,674	25,986	24,752	30,549	35,751	40,995
政府サービス生産者	11,032	10,122	10,287	10,500	10,654	10,699	11,257
対家計民間非営利サービス生産者	1,858	1,731	2,053	2,451	2,771	2,924	3,408
輸入品に課される税・関税	1,831	1,388	1,563	1,961	2,014	2,368	3,556
(控除)総資本形成に係る消費税	708	568	655	667	692	744	1,274
第1次産業構成比(パーセント)	0.8	0.8	0.8	0.7	0.8	0.7	0.6
第2次産業構成比(パーセント)	36.9	34.5	36.1	39.5	36.2	36.9	39.7
第3次産業構成比(パーセント)	61.5	64.1	62.5	59	62.3	61.5	58.5

※総生産と、産業別内訳の総計が一致しないのは、控除項目（（控除）総資本形成に係る消費税等）が含まれているためです。

※市町村民経済計算は、「埼玉県県民経済生産」及び各種統計の新しい改定数値を採用しているため、計算結果は公表済みの数値についても改定しています。

資料：市町村民経済計算報告



## 10-3 市民所得（分配）

（単位：百万円）

区分	平成13年度	平成14年度	平成15年度	平成16年度	平成17年度	平成18年度	平成19年度
市民所得(分配)(1+2+3)	144,133	143,569	144,250	149,392	145,716	147,085	148,752
雇用者報酬(1)	110,011	108,994	107,163	107,031	107,954	107,782	110,289
賞金・優給	97,924	96,444	95,358	94,999	95,872	95,369	97,551
雇主の社会負担	12,086	12,550	11,804	12,032	12,082	12,413	12,739
雇主の現実社会負担	9,361	9,464	9,258	9,152	9,455	9,689	9,905
雇主の帰属社会負担	2,725	3,086	2,546	2,880	2,627	2,724	2,833
財産所得(2)	7,486	7,012	7,646	8,550	9,412	9,453	9,340
受取	11,418	10,552	10,874	11,530	12,284	12,676	12,570
支払	3,932	3,540	3,228	2,979	2,872	3,223	3,230
一般政府	-1,745	-1,654	-1,438	-918	-393	-332	-335
受取	1,766	1,548	1,451	1,685	2,006	2,278	2,187
支払	3,510	3,202	2,889	2,603	2,399	2,610	2,522
家計	9,169	8,606	9,023	9,403	9,731	9,693	9,582
利子	2,244	1,886	1,954	1,847	2,603	3,564	4,209
受取	2,636	2,205	2,278	2,209	3,061	4,156	4,895
支払	393	319	324	362	458	592	685
配当(受取)	579	521	895	1117	915	1211	825
保険契約者に帰属する財産所得	3,291	3,051	2,781	2,793	3,051	3,143	2,903
賃貸料(受取)	3,056	3,149	3,393	3,646	3,162	1,775	1,645
対家計民間非営利団体	61	61	61	65	73	93	93
受取	90	79	76	79	88	113	115
支払	29	19	15	14	15	21	22
企業所得(配当受払後)(3)	26,637	27,564	29,441	33,811	28,349	29,851	29,123
民間法人企業	12,370	12,488	13,347	17,740	12,909	12,167	11,407
公的企業	621	1,274	1,257	1,218	1,107	878	850
個人企業	13,646	13,802	14,837	14,853	14,334	16,805	16,866
農林水産業	204	243	266	153	88	80	153
その他の産業	4,766	4,888	5,527	5,367	4,900	5,211	4,856
持ち家	8,675	8,671	9,043	9,333	9,345	11,515	11,857
(参考)民間法人企業所得(配当受払前)	12,758	13,114	13,916	18,989	14,266	13,832	12,079
雇用者報酬構成比(パーセント)	76.3	75.9	74.3	71.6	74.1	73.3	74.1
財産所得構成比(パーセント)	5.2	4.9	5.3	5.7	6.5	6.4	6.3
企業所得構成比(パーセント)	18.5	19.2	20.4	22.6	19.5	20.3	19.6

区分	平成20年度	平成21年度	平成22年度	平成23年度	平成24年度	平成25年度	平成26年度
市民所得(分配)(1+2+3)	143,531	139,528	140,273	140,493	143,375	147,073	147,798
雇用者報酬(1)	110,991	103,325	101,990	100,344	99,477	99,090	98,344
賞金・優給	97,175	90,108	88,971	87,356	85,946	85,606	84,679
雇主の社会負担	13,816	13,217	13,018	12,988	13,530	13,485	13,665
雇主の現実社会負担	10,339	9,756	10,051	10,471	10,489	10,720	11,034
雇主の帰属社会負担	3,477	3,461	2,968	2,517	3,041	2,765	2,631
財産所得(2)	7,590	8,420	8,341	8,352	7,952	8,332	11,692
受取	10,576	10,944	10,865	11,030	10,574	11,035	14,523
支払	2,986	2,523	2,524	2,677	2,622	2,703	2,831
一般政府	-621	-693	-878	-1,019	-1,127	-893	-820
受取	1,723	1,417	1,358	1,354	1,310	1,607	1,747
支払	2,344	2,110	2,236	2,373	2,437	2,500	2,567
家計	8,132	9,035	9,153	9,323	9,028	9,170	12,408
利子	3,686	3,731	4,453	4,462	4,440	4,503	6,650
受取	4,304	4,129	4,732	4,757	4,619	4,700	6,899
支払	618	398	279	295	179	197	250
配当(受取)	780	1,666	917	1,068	815	791	1143
保険契約者に帰属する財産所得	2,400	2,357	2,334	2,330	2,427	2,493	2,545
賃貸料(受取)	1,266	1,281	1,448	1,463	1,346	1,384	2,070
対家計民間非営利団体	79	79	66	49	51	55	103
受取	102	94	75	58	58	61	118
支払	24	15	10	9	6	6	14
企業所得(配当受払後)(3)	24,949	27,783	29,943	31,796	35,946	39,650	37,763
民間法人企業	7,631	9,597	10,528	11,834	15,228	18,148	17,437
公的企業	600	709	793	783	844	846	588
個人企業	16,719	17,476	18,622	19,179	19,874	20,657	19,738
農林水産業	209	106	210	122	251	256	211
その他の産業	4,218	4,042	4,567	4,493	4,546	5,447	5,064
持ち家	12,291	13,327	13,845	14,564	15,077	14,954	14,463
(参考)民間法人企業所得(配当受払前)	8,024	9,739	10,412	12,030	15,500	18,252	17,533
雇用者報酬構成比(パーセント)	77.3	74.1	72.7	71.4	69.4	67.4	66.5
財産所得構成比(パーセント)	5.3	6.0	5.9	5.9	5.5	5.7	7.9
企業所得構成比(パーセント)	17.4	19.9	21.3	22.6	25.1	27.0	25.6

※市町村民経済計算は、「埼玉県県民経済生産」及び各種統計の新しい改定数値を採用しているため、計算結果は公表済みの数値についても改定しています。

資料：市町村民経済計算報告

## 10-4 地価公示価格

平成29年1月1日現在の地価公示価格一覧表

	調査地点	平方メートルあたり価格 (円)	最寄駅からの距離 (メートル)	用途地域	現況
日高-1	日高市大字高萩字弥次郎 241番3 (武蔵高萩駅北37- 12)	78,400	武蔵高萩駅から約 250	第一種中高 層住居専用	一般住宅が増えつ つある区画整理中 の住宅地域
日高-2	日高市大字中鹿山字後耕 地95番10	61,700	高麗川駅から約850	第一種低層 住居専用	中規模一般住宅が 建ち並ぶ閑静な住 宅地域
日高-3	日高市大字原宿字稲荷363 番15	55,500	高麗川駅から約 1300	第一種中高 層住居専用	中規模一般住宅が 多い既成住宅地域
日高-4	日高市武蔵台七丁目11番 15	48,400	高麗駅から約1500	第一種低層 住居専用	中規模住宅が建ち 並ぶ区画整然とし た住宅地域
日高-5	日高市高萩東一丁目2176 番146外「高萩東1-26- 16」	53,100	武蔵高萩駅から約 1300	第一種低層 住居専用	中小規模一般住宅 が建ち並ぶ住宅地 域
日高-6	日高市大字上鹿山字宮ノ 後182番10	57,300	高麗川駅から約800	第一種中高 層住居専用	小規模一般住宅が 多い既成の住宅地 域
日高-7	日高市大字南平沢字東皮 1499番2外	24,200	高麗川駅から約 2600	調整	農家住宅、一般住 宅等が混在する住 宅地域
日高-8	日高市大字田木字三本柿 397番1	27,900	武蔵高萩駅から約 3200	調整	農家住宅が見られ る郊外の既成住宅 地域
日高5-1	日高市大字高萩字甲釘貫 607番16	72,300	武蔵高萩駅から約 170	近隣商業	小売店舗が建ち並 ぶ県道沿いの商業 地域
日高5-2	日高市高麗川一丁目1番31	86,900	高麗川駅から約140	商業	小売店舗、飲食店 等が建ち並ぶ駅前 の商業地域
日高9-1	日高市大字大谷沢字藤塚 15番3外	43,000	武蔵高萩駅から約 1300	調整	国道沿いに物流倉 庫、事務所等が建 ち並ぶ地域
日高13- 1	日高市大字女影字西竹ノ 内1078番1	3,500	高麗川駅から約 2600	調整	集落に近く雑木の 多い南東緩傾斜の 地域

資料：都市計画課

## 10-5 地価調査

平成28年7月1日現在の地価調査一覧表

	調査地点	平方メートルあたり価格 (円)	最寄駅からの距離 (メートル)	用途地域	現況
日高(県) —1	日高市四本木一丁目7番6	68,700	高麗川駅から約600	第一種住居	中規模一般住宅、共同住宅、事業所兼居宅等が混在する住宅地域
日高(県) —2	日高市原宿字上ノ台234番16外	61,700	高麗川駅から約600	第一種低層住居専用	一般住宅のほかに農家住宅が見られる住宅地域
日高(県) —3	日高市高萩字谷ツ1138番7	62,700	武蔵高萩駅から約400	第一種低層住居専用	区画整理済の地域に隣接して小規模の建売住宅が見られる住宅地域
日高(県) —4	日高市武蔵台二丁目568番61 「武蔵台2-3-13」	50,600	高麗駅から約750	第一種低層住居専用	一般住宅が建ち並ぶ丘陵地の大規模分譲住宅地域
日高(県) —5	日高市清流字小坂184番4	19,700	高麗駅から約1800	調整	一般住宅と農家住宅が散在する畑の多い住宅地域
日高(県) 5—1	日高市高麗川一丁目6番11	78,000	高麗川駅から約400	第一種住居地域	県道沿いに中小規模の店舗等が建ち並ぶ商業地域

資料：都市計画課



# 1 1. 社会保障

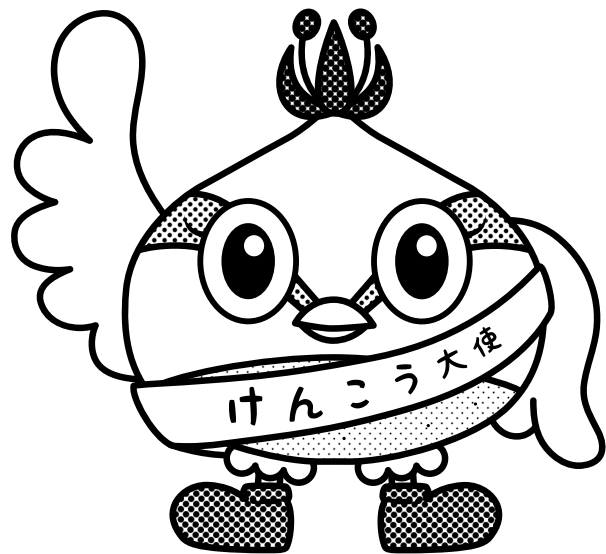



## 11-1 生活保護状況

各年度末現在（「福祉行政報告例」の3月報告分の数値を基としています。）

（単位：人）※人員（パーセント）は、「日高市の人員÷人口」の比率。

年度	世帯数	人員	人員 (パーセント)	生活 扶助	住宅 扶助	教育 扶助	医療 扶助	介護 扶助	生業 扶助	出産 扶助	葬祭 扶助
61	88	178	0.36	159	125	45	84	-	-	-	-
62	76	160	0.32	149	116	43	72	-	-	-	-
63	71	133	0.26	118	101	36	65	-	-	-	-
元	65	118	0.22	92	87	35	59	-	2	-	-
2	64	115	0.22	93	87	32	53	-	2	-	-
3	57	90	0.17	74	69	18	50	-	-	-	-
4	55	89	0.16	77	65	18	53	-	2	-	-
5	52	81	0.15	66	63	13	52	-	-	1	-
6	54	91	0.16	79	74	17	55	-	-	-	-
7	52	85	0.15	74	65	13	51	-	3	1	2
8	57	88	0.16	70	60	13	55	-	-	-	-
9	70	113	0.2	99	83	18	69	-	-	-	1
10	82	130	0.24	113	105	18	86	-	1	-	1
11	96	156	0.28	131	117	17	100	-	2	1	1
12	111	173	0.32	144	134	19	112	13	-	-	1
13	130	207	0.38	179	167	28	159	18	1	-	2
14	133	212	0.39	175	162	20	166	23	-	-	1
15	143	238	0.44	201	184	27	181	28	-	-	-
16	158	264	0.48	217	201	29	191	34	1	-	2
17	175	276	0.5	225	216	28	199	39	12	-	-
18	190	288	0.52	239	225	29	196	38	8	-	-
19	195	293	0.52	239	230	28	196	41	8	-	-
20	229	338	0.59	281	273	34	237	44	13	-	1
21	279	399	0.69	331	312	32	272	52	13	-	-
22	354	516	0.89	422	413	40	344	54	17	-	1
23	392	568	0.98	443	446	40	374	60	16	-	1
24	407	575	1	469	464	48	402	67	13	-	2
25	407	560	0.97	466	470	40	392	72	2	1	1
26	417	579	1	509	495	46	392	76	3	0	4
27	424	582	1	497	487	49	411	83	3	-	-
28	427	570	1.01	496	482	48	393	83	4	-	3

資料：社会福祉課

## 11-2 重度心身障がい者医療費支給状況

区分	受給者数 (人)	支給額 (千円)	1人当たり支給額 (円)
平成11	811	76,956	94,890
12	877	81,037	92,402
13	961	87,846	91,411
14	955	101,360	106,136
15	993	106,179	106,927
16	1,024	109,508	106,941
17	1,055	93,695	88,810
18	1,115	100,261	89,920
19	1,160	102,964	88,762
20	1,227	111,436	90,819
21	1,260	112,237	89,076
22	1,277	111,757	87,516
23	1,259	118,192	93,878
24	1,279	120,962	94,576
25	1,329	124,796	93,902
26	1,305	127,287	97,538
27	1,256	126,665	100,848
28	1,206	119,610	99,179

資料：健康支援課



## 11-3 子ども医療費支給状況

年度	受給者数 (人)	支給件数	支給額 (千円)	1件当たり支給額 (円)
平成11	1,168	10,315	30,518	2,959
12	1,197	10,612	31,147	2,935
13	2,977	12,074	32,614	2,701
14	2,913	27,355	62,879	2,300
15	2,977	30,893	59,879	1,938
16	2,970	34,276	63,432	1,851
17	3,018	40,238	73,638	1,830
18	3,248	44,242	81,231	1,836
19	3,365	44,175	80,091	1,813
20	3,458	46,080	71,694	1,556
21	乳幼児 3,513 小学生 3,163	45,986	68,897	1,498
22	乳幼児 3,475 小・中学生 4,823	50,671	80,000	1,579
23	乳幼児 3,419 小・中学生 4,712	52,231	81,500	1,560
24	乳幼児 3,324 小・中学生 4,708	70,629	119,016	1,685
25	乳幼児 3,213 小・中学生 4,727	82,151	140,952	1,716
26	乳幼児 3,026 小・中学生 4,766	81,474	143,636	1,763
27	乳幼児 2,882 小・中学生 4,820	77,690	141,412	1,820
28	乳幼児 2,730 小・中学生 4,802	79,489	148,905	1,873

※受給者数は、3月1日現在の数値です。

資料：子育て応援課

## 11-4 ひとり親家庭等医療費支給状況

年度	受給者数(人)	支給件数	支給額(千円)	1件当たり支給額(円)
平成11	523	1,369	3,150	2,301
12	528	1,469	3,770	2,567
13	492	1,620	3,452	2,131
14	571	1,308	3,976	3,040
15	558	2,080	5,671	2,726
16	668	2,493	7,474	2,998
17	720	3,043	8,288	2,724
18	725	3,834	10,415	2,717
19	740	4,273	10,692	2,502
20	803	4,505	11,188	2,484
21	845	5,059	12,406	2,452
22	923	5,137	12,735	2,479
23	967	5,259	13,623	2,590
24	1,000	5,848	14,230	2,433
25	1,009	6,732	16,529	2,455
26	1,069	8,213	19,610	2,387
27	1,070	8,560	22,554	2,635
28	1,105	9,511	23,732	2,495

※受給者数は、3月1日現在の数値です。

資料：子育て応援課

## 11-5 児童手当等受給者状況

## 児童手当(子ども手当)

児童手当(子ども手当)受給者状況

年度	受給者数(人)	支給額(千円)	備考
平成3	974	41,843	
4	818	64,295	
5	776	56,675	
6	636	49,435	
7	591	46,085	
8	544	43,055	
9	520	39,425	
10	528	40,770	
11	624	44,680	
12	1,224	90,150	
13	1,526	132,810	
14	1,897	139,065	
15	2,040	144,970	
16	2,652	206,975	
17	2,700	220,090	
18	3,116	301,310	
19	3,283	386,450	
20	3,323	409,900	
21	3,446	423,520	
22	4,451	74,300	(児童手当2、3月分)
		944,840	(子ども手当4月分以降)
23	4,223	1,087,036	(子ども手当)
24	4,194	167,594	(子ども手当2、3月分)
		801,245	(児童手当4月分以降)
25	4,115	954,695	
26	4,037	939,579	
27	3,963	920,165	
28	3,864	901,100	

※受給者数は、3月末日現在の数値です。

## 児童扶養手当

児童扶養手当受給者状況

年度	受給者数(人)	支給額(円)
平成14	253	118,712,690
15	266	121,613,860
16	285	129,950,040
17	319	145,105,390
18	336	151,971,730
19	346	156,950,640
20	352	162,263,710
21	357	163,876,340
22	391	171,580,130
23	397	184,432,130
24	421	191,794,630
25	415	195,450,160
26	415	190,068,910
27	422	191,893,970
28	416	194,054,370

資料：子ども福祉課

## 11-6 身体障がい者手帳所持者数

年度末現在

## 身体障がい者手帳所持者数（障がい種別）

（単位：人）

年度	視覚	聴覚・平衡	音声・言語	肢体不自由	内部	計
5	100	127	6	608	194	1,035
6	101	130	5	635	215	1,086
7	102	130	7	662	239	1,140
8	99	129	7	682	262	1,179
9	97	131	9	707	286	1,230
10	96	130	9	739	308	1,282
11	100	121	7	741	316	1,285
12	92	134	6	774	313	1,319
13	97	125	6	769	324	1,321
14	95	120	10	791	346	1,362
15	104	118	12	836	378	1,448
16	104	118	8	899	404	1,533
17	111	122	9	930	428	1,600
18	113	127	11	962	445	1,658
19	107	120	17	955	464	1,663
20	107	120	24	964	468	1,683
21	102	127	26	973	498	1,726
22	93	123	27	967	488	1,698
23	92	120	30	978	505	1,725
24	89	115	32	961	501	1,698
25	85	115	37	968	522	1,727
26	86	116	35	964	530	1,731
27	94	123	33	944	555	1,749
28	102	127	32	915	583	1,759

## 身体障がい者手帳所持者数（障がい等級別）

（単位：人）

年度	1級	2級	3級	4級	5級	6級	計
5	304	179	152	215	98	87	1,035
6	313	181	161	240	101	88	1,084
7	337	191	175	247	101	89	1,140
8	354	196	178	261	102	88	1,179
9	374	207	189	270	101	89	1,230
10	388	219	195	283	105	92	1,282
11	410	227	173	284	100	91	1,285
12	414	236	183	276	111	99	1,319
13	447	233	193	265	95	88	1,321
14	461	232	199	282	104	84	1,362
15	491	238	226	302	104	87	1,448
16	521	250	244	320	109	89	1,533
17	549	263	256	334	109	89	1,600
18	555	266	265	357	121	94	1,658
19	543	267	279	374	122	78	1,663
20	553	268	287	380	118	77	1,683
21	579	270	297	384	112	84	1,726
22	558	265	298	385	113	79	1,698
23	589	257	296	392	115	76	1,725
24	571	254	290	401	108	74	1,698
25	583	255	309	409	99	72	1,727
26	594	255	302	401	106	73	1,731
27	610	253	294	411	106	75	1,749
28	624	245	293	401	111	85	1,759

資料：社会福祉課

## 11-7 療育手帳所持者数

(単位：人)

年度	最重度 (マルA※)	重度 (A)	中度 (B)	軽度 (C)	合計
平成5	22	49	46	19	136
6	24	53	49	22	148
7	26	52	55	23	156
8	27	53	59	28	167
9	28	58	64	30	180
10	28	58	67	31	184
11	28	61	71	36	196
12	28	61	76	43	208
13	31	63	77	43	214
14	34	66	78	43	221
15	36	71	77	48	232
16	38	74	78	52	242
17	37	74	83	59	253
18	37	74	87	64	262
19	44	76	82	71	273
20	54	80	84	72	290
21	56	84	91	74	305
22	58	88	93	76	315
23	57	91	92	78	318
24	59	96	98	76	329
25	60	95	97	79	331
26	63	99	103	89	354
27	65	95	110	93	363
28	72	104	113	110	399

※「マルA」の実際に表示される文字は「A」に丸囲みした文字です  
資料：社会福祉課

## 11-8 精神障がい者保健福祉手帳所持者数

年度末現在（単位：人）

年度	1級	2級	3級	合計
平成13	5	25	14	44
14	6	37	21	64
15	7	42	18	67
16	7	63	25	95
17	9	66	35	110
18	8	71	39	118
19	13	81	46	140
20	12	88	59	159
21	17	99	62	178
22	17	122	68	207
23	21	149	73	243
24	20	159	92	271
25	18	168	115	301
26	19	184	126	329
27	24	202	119	345
28	22	227	106	355

資料：社会福祉課

## 11-9 介護保険被保険者状況

## 被保険者の状況

## (1) 第1号被保険者のいる世帯

(単位：世帯)

年度	計
平成12	5,210
13	5,525
14	5,838
15	6,136
16	6,453
17	6,838
18	7,332
19	7,797
20	8,426
21	8,644
22	8,901
23	9,279
24	9,857
25	10,312
26	10,787
27	11,228
28	11,605

## (2) 第1号被保険者数

(単位：人)

年度	65歳以上75歳未満	75歳以上	(うち外国人被保険者)	(うち住所地特例被保険者)	計
平成12	4,267	2,872	15	18	7,139
13	4,523	3,050	15	24	7,573
14	4,822	3,202	15	29	8,024
15	5,097	3,375	16	31	8,472
16	5,402	3,552	20	28	8,954
17	5,820	3,722	18	41	9,542
18	6,354	3,888	21	53	10,242
19	6,880	4,091	17	56	10,971
20	7,414	4,279	19	52	11,693
21	7,774	4,517	20	49	12,291
22	7,900	4,739	22	52	12,639
23	8,243	4,988	21	50	13,231
24	8,849	5,322	26	57	14,171
25	9,371	5,608	26	57	14,979
26	9,837	5,935	29	54	15,772
27	10,115	6,383	31	62	16,498
28	10,183	6,916	33	68	17,099

## (3) 所得段階別第1号被保険者

(単位：人)

所得段階（負担割）						
年度	第1段階 (2/4)	第2段階 (3/4)	第3段階 (4/4)	第4段階 (5/4)	第5段階 (6/4)	計
平成12	67	1,623	3,426	1,316	692	7,124
13	68	1,833	3,496	1,456	720	7,573
14	72	2,030	3,595	1,602	725	8,024
15	71	2,277	3,646	1,295	1,098	8,387
16	77	2,513	3,745	1,416	1,131	8,882
17	82	2,733	3,894	1,522	1,295	9,526

(単位：人)

所得段階（負担割）							
年度	第1段階 (2/4)	第2段階 (2/4)	第3段階 (3/4)	第4段階 (4/4)	第5段階 (5/4)	第6段階 (6/4)	計
平成18	116	1,187	709	3,918	2,906	1,792	10,628
19	123	1,266	809	4,091	3,140	1,973	11,402
20	122	1,285	864	4,161	3,195	2,066	11,693

(単位：人)

所得段階（負担割）									
年度	第1段階 (2/4)	第2段階 (2/4)	第3段階 (3/4)	第4段階 (4/4)	第5段階 (4.6/4)	第6段階 (5/4)	第7段階 (6/4)	第8段階 (7/4)	計
平成21	150	1,353	981	4,251	1,683	1,731	1,762	380	12,291
22	173	1,483	1,094	4,279	1,813	1,758	1,699	340	12,639
23	185	1,563	1,223	4,380	1,895	1,894	1,771	320	13,231

(単位：人)

所得段階（負担割）										
年度	第1段階 (2/4)	第2段階 (2/4)	第3段階 (3/4)	第4段階 (4/4)	第5段階 (5/4)	第6段階 (5/4)	第7段階 (6/4)	第8段階 (6/4)	第9段階 (6/4)	計
平成24	200	1,639	1,293	4,692	2,121	1,840	2,053	169	164	14,171
25	208	1,673	1,405	4,900	2,338	1,937	2,152	195	171	14,979
26	234	1,718	1,512	5,083	2,557	1,979	2,251	217	220	15,771

(単位：人)

所得段階（負担割）											
年度	第1段階 (5/10)	第2段階 (7.5/10)	第3段階 (7.5/10)	第4段階 (9/10)	第5段階 (10/10)	第6段階 (12/10)	第7段階 (18/10)	第8段階 (15/10)	第9段階 (17/10)	第10段階 (17/10)	
平成27	2,061	845	847	3,086	2,219	2,555	2,256	1,400	823	230	
	第11段階 (17/10)	第12段階 (17/10)	計								
	45	131	16,498								



(単位：人)

所得段階（負担割）										
年度	第1段階 (5/10)	第2段階 (7.5/10)	第3段階 (7.5/10)	第4段階 (9/10)	第5段階 (10/10)	第6段階 (12/10)	第7段階 (18/10)	第8段階 (15/10)	第9段階 (17/10)	第10段階 (17/10)
平成 28	2,058	946	856	3,060	2,382	2,720	2,291	1,513	841	238
	第11段階 (17/10)	第12段階 (17/10)	計							
	51	143	17,099							

## 受給者の状況

### (1) 要介護認定者の状況

#### 要介護認定者の状況

各年度末現在（単位：人）

年度	被保険者区分	要支援	要介護1	要介護2	要介護3	要介護4	要介護5	計
平成 12	第1号	48	132	152	142	106	79	659
	第2号	0	2	9	9	6	6	32
13	第1号	79	192	177	149	120	83	800
	第2号	1	4	13	5	13	3	39
14	第1号	155	260	197	148	115	75	950
	第2号	4	12	12	10	12	2	52
15	第1号	171	323	181	155	146	94	1,070
	第2号	1	15	5	12	8	5	46
16	第1号	175	400	189	204	153	114	1,235
	第2号	4	19	12	11	6	3	55
17	第1号	188	429	184	196	222	109	1,328
	第2号	3	24	13	12	11	8	71

#### 要介護（要支援）認定者の状況

各年度末現在（単位：人）

年度	被保険者区分	要支援1	要支援2	要介護1	要介護2	要介護3	要介護4	要介護5	計
平成 18	第1号	90	135	254	259	253	218	132	1,341
	第2号	1	5	18	18	10	10	7	69
19	第1号	77	130	233	276	287	217	147	1,367
	第2号	1	9	11	23	11	13	6	74
20	第1号	92	177	235	277	307	206	137	1,431
	第2号	2	4	8	20	11	10	3	58
21	第1号	120	188	274	282	302	228	131	1,525
	第2号	3	6	15	19	10	5	5	63
22	第1号	133	225	296	319	252	195	160	1,580
	第2号	4	9	11	15	8	6	4	57
23	第1号	126	216	298	353	242	228	154	1,617
	第2号	5	8	12	13	12	5	4	59
24	第1号	165	252	302	386	241	211	180	1,737
	第2号	4	8	12	8	8	8	4	52
25	第1号	195	242	356	388	268	204	175	1,828
	第2号	5	11	9	10	6	7	4	52
26	第1号	228	284	399	366	270	213	168	1,928
	第2号	7	11	8	8	8	5	5	52
27	第1号	181	336	415	375	280	237	182	2,006
	第2号	2	5	11	9	5	2	3	37
28	第1号	145	280	472	431	297	257	174	2,056
	第2号	1	6	13	11	1	5	2	39

(2) 居宅サービス受給者数〔3月審査(1月サービス提供)分〕

(単位：人)

年度	被保険者区分	要支援	要介護1	要介護2	要介護3	要介護4	要介護5	計
平成12	第1号	28	77	74	68	41	16	304
	第2号	0	2	8	8	3	2	23
13	第1号	43	114	110	69	36	20	392
	第2号	0	3	12	5	9	1	30
14	第1号	84	166	129	77	34	14	504
	第2号	1	9	8	6	9	1	34
15	第1号	93	241	129	75	62	22	622
	第2号	0	14	4	9	5	2	34
16	第1号	112	289	132	116	58	27	734
	第2号	1	13	8	7	4	1	34
17	第1号	116	304	125	107	94	17	763
	第2号	2	14	11	6	8	2	43

(単位：人)

年度	被保険者区分	要支援1	要支援2	要介護1	要介護2	要介護3	要介護4	要介護5	計
平成18	第1号	52	83	174	194	130	89	29	751
	第2号	0	2	10	14	5	5	3	39
19	第1号	45	91	188	197	169	90	24	804
	第2号	1	4	9	13	6	7	3	43
20	第1号	59	118	174	207	183	67	26	834
	第2号	0	2	8	15	6	5	2	38
21	第1号	65	140	192	215	177	84	24	897
	第2号	2	4	7	14	9	5	3	44
22	第1号	87	151	196	209	140	80	30	893
	第2号	3	3	10	17	4	4	3	44
23	第1号	84	149	213	239	135	95	42	957
	第2号	2	6	11	13	7	3	2	44
24	第1号	98	164	210	269	127	98	41	1,007
	第2号	4	7	7	7	6	5	3	39
25	第1号	101	174	229	279	127	81	53	1,044
	第2号	3	8	7	10	6	7	1	42
26	第1号	117	194	253	249	142	74	49	1,078
	第2号	3	10	6	6	5	4	3	37
27	第1号	113	226	300	258	142	84	58	1,181
	第2号	1	6	10	8	3	2	0	30
28	第1号	50	137	316	307	144	108	59	1,121
	第2号	0	2	10	12	1	5	1	31

(3) 施設サービス受給者数〔3月審査(1月サービス提供)分〕

(単位：人)

年度	被保険者区分	介護老人福祉施設	介護老人保健施設	介護療養型医療施設	計
平成12	第1号	83	56	20	159
	第2号	4	2	0	6
13	第1号	97	54	12	163
	第2号	3	0	0	3
14	第1号	105	61	18	184
	第2号	3	0	0	3
15	第1号	110	57	19	186
	第2号	2	1	0	3

16	第1号	111	84	24	219
	第2号	3	3	1	7
17	第1号	126	94	30	250
	第2号	3	3	1	7
18	第1号	172	93	26	291
	第2号	2	3	1	6
19	第1号	172	108	30	310
	第2号	1	3	0	4
20	第1号	195	98	29	322
	第2号	1	5	0	6
21	第1号	188	125	28	341
	第2号	2	3	0	5
22	第1号	210	116	26	352
	第2号	2	2	0	4
23	第1号	206	118	24	348
	第2号	2	2	0	4
24	第1号	224	123	23	370
	第2号	1	1	1	3
25	第1号	238	132	28	398
	第2号	1	1	1	3
26	第1号	243	134	33	410
	第2号	1	3	1	5
27	第1号	241	147	33	421
	第2号	1	0	1	2
28	第1号	233	148	27	408
	第2号	2	0	1	3

資料：長寿いきがい課

## 11-10 国民健康保険加入状況

各年4月1日現在

年	総世帯数	加入世帯数	加入率 (パーセント)	総人口 (人)	被保険者数 (人)	加入率 (パーセント)
16	19,161	9,530	49.7	54,348	19,612	36.1
17	19,480	9,797	50.3	54,404	20,016	36.8
18	19,912	10,056	50.5	54,901	20,333	37
19	20,568	10,316	50.2	55,725	20,592	37
20	21,369	9,066	42.4	56,702	17,424	30.7
21	21,894	9,144	41.8	57,287	17,351	30.3
22	22,339	9,399	42.1	57,792	17,726	30.7
23	22,588	9,617	42.6	57,865	17,963	31
24	22,787	9,769	42.9	57,766	18,055	31.3
25	22,835	9,748	42.7	57,626	17,778	30.9
26	23,140	9,843	42.5	57,502	17,671	30.7
27	23,318	9,800	42	57,165	17,274	30.2
28	23,448	9,544	40.7	56,852	16,604	29.2
29	23,615	9,221	39	56,497	15,691	27.8

※平成20年度から後期高齢者医療制度の創設に伴い国民健康保険から75歳以上の被保険者が移行しました。  
(平成20年の統計データは5月1日現在)

資料：健康支援課

## 11-11 国民健康保険事業概要

(単位：件・千円)

年	診療費								調剤	
	計		入院		入院外		歯科			
	件数	費用額	件数	費用額	件数	費用額	件数	費用額	件数	費用額
16	174,234	4,839,508	5,718	2,405,173	139,911	2,040,723	28,605	393,612	64,534	746,074
17	184,010	5,016,922	5,667	2,458,149	147,767	2,157,725	30,576	401,048	73,924	878,439
18	190,321	5,197,998	5,986	2,618,183	152,264	2,166,369	32,071	413,445	84,143	999,137
19	197,774	5,369,748	6,180	2,706,823	157,891	2,232,644	33,703	430,281	91,878	1,160,607
20	148,573	3,360,284	3,116	1,418,026	115,930	1,575,301	29,527	366,958	66,149	757,800
21	152,834	3,549,035	3,241	1,542,344	118,889	1,634,165	30,704	372,526	67,770	820,107
22	157,466	3,701,567	3,163	1,650,427	123,154	1,673,353	31,149	377,787	71,820	857,095
23	161,434	3,906,328	3,257	1,752,045	126,464	1,775,363	31,713	378,920	75,585	946,125
24	166,253	4,000,916	3,346	1,776,366	129,509	1,824,517	33,398	402,033	79,500	972,942
25	171,871	4,193,327	3,351	1,874,198	133,875	1,906,307	34,645	412,812	80,904	1,033,670
26	173,040	4,021,406	3,103	1,654,431	134,518	1,959,868	35,419	407,107	84,712	107,215
27	173,321	4,211,004	3,312	1,784,493	134,257	2,016,933	35,752	409,577	85,051	1,174,529
28	167,006	4,150,677	3,198	1,755,949	129,920	1,994,731	33,888	399,997	82,449	1,035,215

年	食事療養費		その他の保険給付				高額療養費	
			出産育児一時金		葬祭費			
	件数	費用額	件数	給付額	件数	給付額	件数	給付額
16	8,418	120,463	84	25,200	230	23,000	2,502	238,152
17	8,507	117,867	87	26,100	294	29,400	2,730	243,184
18	8,953	124,879	89	28,800	279	24,650	3,289	262,871
19	5,816	110,257	87	30,400	323	16,150	3,617	276,630
20	2,917	92,105	79	28,190	111	5,600	4,838	331,412
21	2,997	91,544	86	33,490	122	6,100	5,452	380,533
22	2,977	92,419	64	26,730	108	5,400	5,567	394,975
23	3,047	94,954	91	36,219	110	5,500	6,250	436,877
24	3,173	96,063	82	34,380	113	5,650	7,171	468,555
25	3,193	94,021	62	25,560	120	6,000	7,807	498,038
26	2,952	87,572	59	24,720	106	5,300	8,114	466,947
27	3,150	93,904	55	22,244	117	5,850	9,275	534,353
28	3,062	92,323	54	21,291	101	5,050	9,707	526,773

資料：健康支援課

## 11-12 交通災害共済加入状況等

## 交通災害共済加入状況

(単位：人・円)

年度	年度末人口	金額	計	一般	中学生以下	加入率 (パーセント)
元	52,589	20,014,500	26,621	16,760	9,861	50.62
2	53,284	19,969,300	26,357	16,977	9,380	49.47
3	54,031	19,767,600	25,972	16,954	9,018	48.07
4	54,698	22,633,800	26,198	17,500	8,698	47.9
5	55,337	19,886,700	25,775	17,498	8,277	46.58
6	55,537	19,704,700	25,399	17,513	7,886	45.73
7	55,500	19,220,700	24,683	17,198	7,485	44.47
8	55,622	18,844,900	24,141	16,936	7,205	43.4
9	55,212	18,349,900	23,431	16,586	6,845	42.44
10	55,060	18,340,700	22,611	16,077	6,534	41.07
11	54,645	16,871,500	21,439	15,380	6,059	39.23
12	54,412	16,312,000	20,688	14,920	5,768	38.02
13	54,234	13,777,200	16,216	14,173	2,043	29.9
14	54,332	13,230,500	15,493	13,710	1,783	28.51
15	54,442	12,628,100	14,777	13,099	1,678	27.14
16	54,423	12,324,400	14,416	12,791	1,625	26.49
17	54,815	11,716,300	13,679	12,192	1,487	24.95
18	55,641	11,115,500	12,967	11,580	1,387	23.3
19	56,505	10,411,600	12,136	10,859	1,277	21.48
20	55,941	10,058,700	11,707	10,513	1,194	20.93
21	56,519	9,474,500	11,029	9,900	1,129	19.51
22	57,066	9,144,000	10,628	9,575	1,053	18.62
23	57,766	8,515,300	9,877	8,942	935	17.1
24	57,626	8,148,600	9,466	8,535	927	16.42
25	57,502	7,722,400	8,944	8,126	818	15.55
26	57,165	7,393,200	8,548	7,798	750	14.95
27	56,852	7,011,100	8,087	7,419	668	14.22
28	56,497	6,550,900	7,529	6,966	563	13.3

## 交通災害共済給付状況

(単位：人・円)

年度	計	死亡	障害	金額	給付率 [パーセン ト]
元	219	3	216	16,100,000	80.44
2	194	2	192	14,305,000	71.64
3	148	2	146	10,475,000	52.99
4	180	7	173	18,620,000	82.27
5	175	1	174	13,065,000	65.7
6	148	2	146	9,620,000	48.82
7	175	1	174	13,750,000	71.54
8	194	2	192	15,340,000	81.4
9	170	3	167	12,460,000	67.9
10	166	1	165	14,920,000	81.35
11	140	3	137	15,900,000	94.24
12	145	0	145	12,460,000	76.39
13	156	4	152	18,720,000	135.88
14	146	1	145	12,640,000	95.54
15	133	0	133	11,510,000	91.15
16	119	4	115	10,664,000	86.53
17	96	2	94	6,953,000	59.34
18	69	0	69	4,493,000	40.42
19	43	0	43	1,963,000	18.85
20	76	0	76	5,322,000	52.91
21	95	1	94	6,984,000	73.71
22	74	1	73	6,908,000	75.55
23	94	0	94	5,261,000	61.78
24	71	0	71	4,764,000	58.46
25	66	1	65	5,091,000	65.93
26	57	0	57	4,156,000	56.21
27	58	2	56	5,946,000	84.82
28	45	1	44	4,014,000	61.3

資料：交通政策課

## 11-13 保育所別職員数および園児数

平成29年4月1日現在（単位：延べ人数）

区分	公立高麗川	公立高麗	公立高根	私立高萩	私立開栄	私立あさひ	私立日高 こどもえん	私立晃伸	私立日高 どろんこ
職員数	9	9	9	18	14	16	11	8	20
非常勤職員数	15	20	16	8	10	3	14	7	7
児童数	81	80	83	130	89	130	58	67	93
定員	100	90	120	120	90	120	60	60	90

平成28年4月1日現在（単位：延べ人数）

区分	公立高麗川	公立高麗	公立高根	私立高萩	私立開栄	私立あさひ	私立日高 こどもえん	私立晃伸	私立日高 どろんこ
職員数	8	9	9	16	14	23	10	8	19
非常勤職員数	17	20	16	11	11	4	13	7	8
児童数	90	81	90	131	88	136	59	62	92
定員	100	90	120	120	90	120	60	60	90

平成27年4月1日現在（単位：延べ人数）

区分	公立高麗川	公立高麗	公立高根	私立高萩	私立開栄	私立あさひ	私立日高 こどもえん	私立晃伸	私立日高 どろんこ
職員数	7	8	7	13	11	19	10	10	13
非常勤職員数	18	17	18	9	7	0	5	6	1
児童数	92	78	90	126	93	132	55	63	97
定員	100	90	120	120	90	120	60	60	90

平成26年4月1日現在（単位：延べ人数）

区分	公立高麗川	公立高麗	公立高根	私立高萩	私立開栄	私立あさひ	私立日高 こどもえん	私立晃伸	私立日高 どろんこ
職員数	7	8	7	13	13	18	6	7	21
非常勤職員数	20	16	19	9	7	0	10	8	6
児童数	91	92	92	132	95	131	52	62	88
定員	100	90	120	120	90	120	60	60	90

平成25年4月1日現在（単位：延べ人数）

区分	公立高麗川	公立高麗	公立高根	私立高萩	私立開栄	私立あさひ	私立日高 こどもえん	私立晃伸	私立日高 どろんこ
職員数	7	7	8	15	12	20	13	5	19
非常勤職員数	19	14	20	9	4	5	9	2	6
児童数	101	94	98	131	93	143	68	64	92
定員	100	90	120	120	90	120	60	60	90

平成24年4月1日現在（単位：延べ人数）

区分	公立高麗川	公立高麗	公立高根	私立高萩	私立開栄	私立あさひ	私立日高 こどもえん	私立晃伸	私立日高 どろんこ
職員数	7	7	8	13	12	15	15	5	15
非常勤職員数	17	17	19	7	4	3	3	9	5
児童数	105	87	110	124	84	124	64	60	89
定員	100	90	120	120	90	120	60	60	90

平成23年4月1日現在（単位：延べ人数）

区分	公立高麗川	公立高麗	公立高根	私立高萩	私立開栄	私立あさひ	私立日高 こどもえん	私立晃伸	私立日高 どろんこ
職員数	7	7	7	11	11	14	15	4	15
非常勤職員数	16	15	20	8	3	3	3	10	3
児童数	104	92	98	121	98	128	68	63	89
定員	100	90	120	120	90	120	60	60	90



平成22年4月1日現在（単位：延べ人数）

区分	公立高麗川	公立高麗	公立高根	私立高萩	私立開榮	私立あさひ	私立日高 こどもえん	私立晃伸	私立日高 どろんこ
職員数	7	7	9	12	12	15	16	6	18
非常勤職員数	17	17	20	6	3	3	2	10	2
児童数	105	94	116	131	90	125	56	59	70
定員	100	90	120	120	90	120	60	60	90

平成21年4月1日現在（単位：延べ人数）

区分	公立高麗川	公立高麗	公立高根	私立高萩	私立開榮	私立あさひ	私立日高 こどもえん	私立晃伸
職員数	6	6	7	13	12	16	16	5
非常勤職員数	9	7	7	4	4	4	6	3
児童数	114	103	118	127	96	126	66	63
定員	100	90	120	120	90	120	60	60

平成20年4月1日現在（単位：延べ人数）

区分	公立高麗川	公立高麗	公立高根	私立高萩	私立開榮	私立あさひ	私立日高 こどもえん	私立晃伸
職員数	6	7	10	13	11	16	16	3
非常勤職員数	16	16	18	4	6	4	6	2
児童数	112	100	118	126	96	125	56	37
定員	100	90	120	120	90	120	60	45

平成19年4月1日現在（単位：延べ人数）

区分	公立高麗川	公立高麗	公立高根	私立高萩	私立開榮	私立あさひ	私立日高 こどもえん
職員数	7	7	11	14	12	16	9
非常勤職員数	15	14	18	5	10	6	6
児童数	110	94	114	119	91	133	56
定員	100	90	120	120	90	120	60

平成18年4月1日現在（単位：延べ人数）

区分	公立高麗川	公立高麗	公立高根	私立高萩	私立開榮	私立あさひ	私立日高 こどもえん
職員数	8	7	11	14	12	16	9
非常勤職員数	14	14	18	5	10	6	6
児童数	104	89	117	113	84	104	49
定員	90	90	120	100	90	90	60

平成17年4月1日現在（単位：延べ人数）

区分	公立高麗川	公立高麗	公立高根	私立高萩	私立開榮	私立あさひ
職員数	8	7	11	14	17	16
非常勤職員数	12	17	16	5	6	4
児童数	104	95	115	115	86	104
定員	90	90	120	100	90	90

平成16年4月1日現在（単位：延べ人数）

区分	公立高麗川	公立高麗	公立高根	私立高萩	私立開榮	私立あさひ
職員数	8	7	12	14	15	17
非常勤職員数	10	15	14	6	8	4
児童数	105	95	112	114	92	10
定員	90	90	120	100	90	90

平成15年4月1日現在（単位：延べ人数）

区分	公立高麗川	公立高麗	公立高根	私立高萩	私立開栄	私立あさひ
職員数	9	7	13	11	19	14
非常勤職員数	11	11	13	4	2	1
児童数	111	88	111	115	92	104
定員	90	90	120	100	90	90

平成14年4月1日現在（単位：延べ人数）

区分	公立高麗川	公立高麗	公立高根	私立高萩	私立開栄	私立あさひ
職員数	9	7	13	12	14	17
非常勤職員数	12	9	12	4	2	1
児童数	105	84	106	108	85	103
定員	90	90	120	100	90	90

平成13年4月1日現在（単位：延べ人数）

区分	公立高麗川	公立高麗	公立高根	私立高萩	私立開栄	私立あさひ
職員数	9	7	13	14	12	17
非常勤職員数	9	7	11	3	3	2
児童数	92	74	99	111	73	89
定員	90	90	120	100	90	90

平成12年4月1日現在（単位：延べ人数）

区分	公立高麗川	公立高麗	公立高根	私立高萩	私立開栄	私立あさひ
職員数	9	7	13	13	10	14
非常勤職員数	8	6	10	3	0	3
児童数	91	63	99	103	70	92
定員	90	90	120	100	90	90

資料：子ども福祉課

## 11-14 学童保育室入室者数

(単位:人)

区分		高根学	高麗川	武蔵台	高萩学	高萩第	高麗学	高萩北	高麗川	高麗川	日高ど	計
		童保育	学童保	学童保	童保育	二学童	童保育	学童保	学童保	学童保	ろんこ	
		室	育室・	育室	室	保育室	室	保育室	かえで	さくら	学童保	
			高麗川						学童保	学童保	育室	
			すみれ						育室	育室	育室	
			学童保									
			育室									
平成 26年 度	1年	191	284	137	390	93	108	214	220	158	165	1,960
	2年	174	228	116	108	123	80	217	165	48	203	1,462
	3年	232	222	55	111	86	84	120	185	97	240	1,432
	4年	113	123	73	153	90	24	87	108	72	109	952
	5年	89	83	73	74	95	13	117	54	36	38	672
	6年	25	29	84	0	12	24	72	29	6	24	305
	計	824	969	538	836	499	333	827	761	417	779	6,783
平成 27年 度	1年	237	257	179	257	202	246	337	77	48	126	1,966
	2年	205	247	156	353	94	113	241	250	132	168	1,959
	3年	142	176	92	99	132	61	216	159	48	204	1,329
	4年	211	128	48	100	63	77	96	125	60	204	1,112
	5年	81	127	64	136	41	24	68	121	63	90	815
	6年	69	47	60	66	48	20	94	12	24	12	452
	計	945	982	599	1011	580	541	1052	744	375	804	7,633
平成 28年 度	1年	207	209	133	120	276	98	380	197	72	249	1,941
	2年	240	248	188	234	220	265	300	60	46	138	1,939
	3年	190	174	124	305	79	107	237	219	120	144	1,699
	4年	128	121	82	72	73	56	159	129	41	165	1,026
	5年	171	96	22	60	34	61	96	81	69	184	874
	6年	72	99	36	137	24	24	57	82	72	78	681
	計	1008	947	585	928	706	611	1229	768	420	958	8,160

資料:子育て応援課

## 11-15 共同募金（赤い羽根）

（単位：円）

年度	戸別募金	街頭募金	学校募金	バッジ・ テレホン カード・ 職域募金	個人・大口法人募 金		合計	目標額	達成率 (パーセ ント)
4	4,419,653	303,267	181,575	372,588	827,025		6,104,108	5,038,000	121.2
5	4,530,684	311,260	166,459	383,879	873,967		6,266,249	5,166,000	121.3
6	4,677,076	283,849	127,871	376,009	822,383		6,287,188	5,450,000	115.4
7	4,653,666	343,431	136,944	446,450	1,169,000		6,749,491	5,614,000	120.2
8	4,334,620	333,476	135,927	439,584	1,009,000		6,581,313	5,743,000	114.6
9	4,646,390	355,209	140,069	419,585	962,189		6,525,442	5,841,000	111.7
10	4,646,183	296,624	84,566	390,715	803,060		6,221,148	5,841,000	106.5
11	4,656,699	327,893	95,539	350,966	754,500		6,185,597	5,841,000	105.9
					個人大口 募金	法人募 金			
12	4,694,203	300,610	102,591	380,628	121,000	619,000	6,218,032	5,666,000	109.7
				職域募 金・バッ ジ・プリ ペイド カード					
13	4,738,929	325,340	113,355	356,396	160,000	591,000	6,285,020	5,564,000	113
14	4,654,896	368,698	82,849	378,205	112,000	524,000	6,120,648	5,541,000	110.5
15	4,633,434	371,255	98,520	314,576	35,000	464,000	5,916,785	5,541,000	106.8
16	4,633,038	282,648	58,548	178,500	13,291	400,000	5,566,025	5,541,000	100.5
17	4,613,702	336,772	64,140	138,902	28,340	376,500	5,558,356	5,541,000	100.3
18	4,717,895	308,664	138,576	278,250	33,000	184,000	5,660,385	5,430,000	104.2
19	4,307,163	336,761	68,069	175,330	217,286	147,000	5,751,609	5,480,000	105
20	4,800,824	317,817	76,821	230,792	25,000	71,000	5,522,254	5,267,000	104.8
21	4,694,506	294,113	66,873	187,625	0	74,000	5,317,117	5,340,000	99.6
22	4,552,320	308,466	66,758	189,514	23,659	83,000	5,223,717	5,170,000	101
23	4,484,000	355,940	113,724	213,783	5,000	80,000	5,252,447	5,203,000	101
24	4,276,696	306,958	177,361	186,883	7,000	85,000	5,039,898	5,202,000	96.9
25	4,201,142	276,030	100,391	209,699	0	100,000	4,887,262	5,187,000	94.2
26	4,191,851	284,940	59,302	192,996	26,170	104,000	4,859,259	5,184,000	93.7
27	4,063,445	254,105	76,532	189,768	12,187	88,000	4,684,037	5,155,000	90.9
28	3,926,697	240,530	59,163	239,463	16,900	45,000	4,527,753	5,112,000	88.6

資料：社会福祉協議会

## 11-16 総合福祉センター利用状況

(単位：人)

年度	浴室			研修室	大広間	教養娯楽室	生涯学習室	活動支援室	ボランティア室	余暇活動室	合計
	市内無料	市内200円	市外600円								
8	24,346	19,765	0	7,469	5,118	2,610	0	0	0	0	59,308
9	61,313	34,057	5,572	17,413	5,601	4,934	3,843	441	900	1,053	135,127
10	69,779	35,188	4,622	19,352	3,827	4,349	3,007	860	620	975	142,579
11	80,017	32,922	3,396	20,166	7,584	4,074	6,693	1,977	1,056	2,088	159,973

平成8年10月1日開館。

浴室・・・市内在住の60歳以上の高齢者及び障がい者は無料、60歳未満は200円、市外在住は600円

年度	浴室			研修室	大広間	教養娯楽室	生涯学習室	活動支援室	ボランティア室	余暇活動室	合計
	広域内無料	広域内200円	広域外600円								
12	93,402	28,578	1,746	17,697	9,646	4,627	7,764	2,082	1,087	2,537	169,166
13	95,142	21,142	1,033	24,582	8,764	3,582	8,251	2,538	1,538	3,469	170,041
14	97,308	16,321	766	18,109	8,161	3,606	9,016	2,946	1,658	3,008	160,899
15	102,236	12,480	581	16,439	8,830	3,655	9,862	3,281	1,990	4,135	163,489

平成12年4月1日から広域内（川越都市圏域内）在住者の公共施設相互利用を開始。

広域内とは、日高市、川越市、坂戸市、鶴ヶ島市、川島町、毛呂山町及び越生町をいう。

浴室・・・広域在住の60歳以上の高齢者及び障がい者は無料、60歳未満は200円、広域外在住は600円

年度	浴室			研修室	大広間	教養娯楽室	生涯学習室	活動支援室	ボランティア室	余暇活動室	合計
	広域内100円	広域内200円	広域外600円								
16	64,702	13,322	522	17,066	7,499	4,016	10,840	3,282	2,033	4,435	127,717
17	63,977	10,773	340	17,172	6,736	3,939	12,479	4,127	2,418	5,070	127,031
18	60,991	8,712	275	21,005	7,073	6,372	9,879	3,799	2,321	4,629	125,056
19	58,472	6,681	362	18,579	6,269	6,413	11,264	4,282	2,556	5,209	120,087
20	55,159	6,652	431	16,908	6,942	5,844	11,073	4,831	2,597	5,806	116,243
21	56,963	7,337	313	20,510	8,935	6,089	11,971	4,781	3,425	4,957	125,281
22	52,901	7,049	251	18,879	11,134	6,011	12,365	4,865	3,322	7,238	124,008
23	47,657	6,200	282	20,195	9,877	5,562	12,911	4,985	3,130	6,898	117,697

平成16年4月1日から浴室使用料変更。

浴室・・・広域在住の65歳以上の高齢者及び障がい者は100円、65歳未満は200円、広域外在住は600円

※平成23年度は東日本大震災の影響により、計画停電、節電対策などにより浴室休止や開館時間の短縮、露天風呂の休止などを実施しました。

平成12年4月1日から広域内（川越都市圏域内）在住者の公共施設相互利用を開始。

広域内とは、日高市、川越市、坂戸市、鶴ヶ島市、川島町、毛呂山町及び越生町をいう。

浴室・・・広域在住の60歳以上の高齢者及び障がい者は無料、60歳未満は200円、広域外在住は600円

年度	浴室			研修室	大広間	教養 娯楽室	生涯 学習室	活動 支援室	ボラン ティア 室	調理 実習室	会議 室	余暇 活動室	その 他	合計
	広域内	広域内	広域外											
	100円	200円	600円											
24	48,404	6,486	397	21,667	9,503	5,671	13,640	4,968	3,769	1,790	2,560	7,311	2,108	128,274
25	47,325	5,453	388	22,881	9,721	5,363	14,372	5,138	3,543	1,801	2,686	7,834	3,606	130,111
26	48,223	4,657	334	23,837	10,340	5,756	13,561	5,452	3,820	1,669	2,762	7,779	5,057	133,247
27	46,378	3,694	287	20,991	12,083	5,059	12,761	5,270	3,463	1,391	2,551	7,304	5,084	126,316
28	47,633	3,363	278	22,448	14,276	5,390	13,186	5,860	3,906	1,319	2,454	8,295	5,479	133,887

平成24年度から調理実習室、会議室、その他（ロビー・グラウンド）を集計表に追加

平成16年4月1日から浴室使用料変更（広域在住の65歳以上の高齢者及び障がい者は100円、

65歳未満は200円、広域外在住は600円）

資料：福祉政策課

## 12. 保健衛生

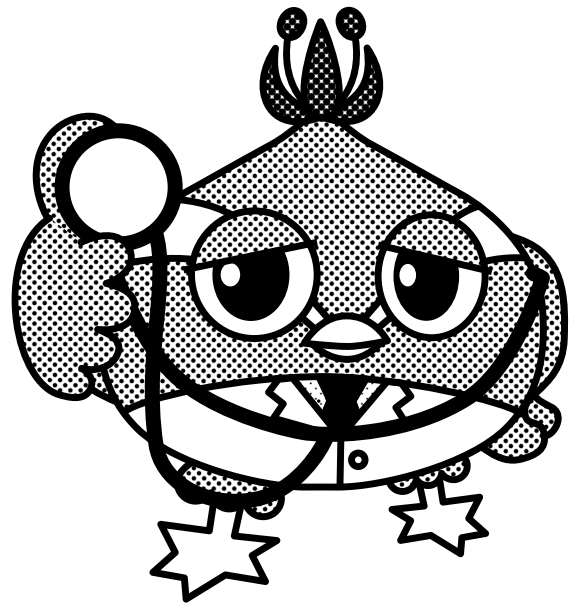





## 12-1 感染症発生状況

(単位：件)

年次	計	赤痢	猩紅熱	疑似赤痢	コレラ
昭和62	0	0	0	0	0
63	0	0	0	0	0
平成元	0	0	0	0	0
2	1	1	0	0	0
3	0	0	0	0	0
4	1	0	0	0	1
5	0	0	0	0	0
6	0	0	0	0	0
7	0	0	0	0	0
8	0	0	0	0	0
9	0	0	0	0	0
10	0	0	0	0	0

年次	計	一類感染症	二類感染症	三類感染症
平成11	5	0	2(細菌性赤痢)	3(腸管出血性大腸菌感染症)
12	0	0	0	0
13	0	0	0	0
14	0	0	0	0
15	2	0	2	0
16	1	0	1(コレ)	0
17	0	0	0	0
18	0	0	0	0
19	3	0	3(結核)	0
20	4	0	4(結核)	0
21	5	0	5(結核)	0
22	5	0	3(結核)	1(細菌性赤痢)1(腸管出血性大腸菌感染症)
23	9	0	5(結核)	4(腸管出血性大腸菌感染症)
24	6	0	6(結核)	
25	16	0	4(結核)	11(腸管出血性大腸菌感染症)1(腸チフス)
26	8	0	7(結核)	1(腸管出血性大腸菌感染症)
27	10	0	10(結核)	0
28	6	0	5(結核)	1(腸管出血性大腸菌感染症)

資料：狭山保健所

※平成19年4月1日に「感染症の予防および感染症の患者に対する医療に関する法律」が一部改正された。

## 12-2 基本健康診査・結核検診受診者数

(単位：人)

年度	基本健康診査	結核検診
昭和61	1,830	1,783
62	2,020	2,039
63	2,600	2,598
平成元	1,965	2,038
2	2,195	2,291
3	2,276	2,275
4	2,831	2,728
5	2,869	2,769
6	2,931	2,822
7	2,976	2,880
8	3,056	2,985
9	2,905	2,844
10	3,140	3,071
11	3,410	3,337
12	3,627	3,562
13	3,692	3,622
14	3,436	3,392
15	3,629	3,582
16	3,197	3,159
17	3,172	3,124
18	3,026	2,630
19	3,088	2,706
20	205	211
21	182	293
22	184	389
23	144	421
24	151	495
25	133	593
26	154	714
27	119	789
28	116	836

※平成20年度から40歳以上の基本健康診査の実施主体が市町村から健康保険組合にかわり、特定健康診査になった。

平成20年度以降の基本健康診査の対象者は18歳以上40歳未満の市民または生活保護受給世帯の人。

資料：保健相談センター

## 12-3 がん検診受診者

(単位：人)

年度	肺がん	胃がん	子宮がん	乳がん	大腸がん
昭和61	1,783	503	599	471	0
62	2,039	559	719	514	0
63	2,598	482	717	518	0
平成元	2,038	541	756	510	0
2	2,291	592	805	602	0
3	2,275	532	882	560	0
4	2,728	552	696	391	176
5	2,769	569	910	571	218
6	2,822	638	1,032	649	255
7	2,880	700	1,102	624	314
8	2,985	671	1,011	605	305
9	2,844	634	814	421	315
10	3,071	546	832	448	313
11	3,337	574	803	450	308
12	3,562	559	614	395	318
13	3,622	561	893	544	314
14	3,392	568	850	431	362
15	3,582	559	867	481	362
16	3,159	575	779	445	372
17	3,124	421	702	394	297
18	2,630	434	388	310	366
19	2,634	481	579	370	395
20	398	431	564	452	393
21	540	473	1,376	1,059	477
22	643	458	1,073	1,172	532
23	677	466	943	983	1,072
24	773	459	1,321	957	1,031
25	810	473	1,264	918	1,015
26	980	494	1,094	1,172	1,413
27	1,070	630	1,401	1,136	1,606
28	1,130	650	967	1,128	1,515

資料：保健相談センター

## 12-4 献血の状況

(単位：人)

年度	実施回数 (回)	採血目標 (人)	採血数 (人)	達成率 (パーセント)
昭和61	20	1,995	1,637	82.1
62	22	2,063	2,117	102.6
63	21	1,728	2,092	121.1
平成元	22	2,081	2,201	105.8
2	18	1,911	1,721	90
3	16	1,960	2,020	103.1
4	16	1,478	1,990	134.6
5	17	1,571	1,928	122.7
6	17	1,508	2,998	198.8
7	23	1,229	1,837	149.4
8	18	1,303	1,019	78.2
9	25	1,329	1,311	98.6

年度	実施回数 (回)	400ミリリットル採血目標 (人)	200ml採血目標 (人)	400ミリリットル採血数 (人)	200ミリリットル採血数 (人)	成分献血採血目標 (人)	成分献血採血数 (人)	達成率 (パーセント)
10	23	790	298	811	523	91	110	122.5
11	30	616	415	818	349	88	137	116.5
12	30	790	298	647	246	91	104	84.6
13	29	855	367	757	300	90	25	82.5
14	39	400・200ミリリットル合計1,133		897	327	64	87	109.5
15	46	400・200ミリリットル合計1,269		989	394	31	80	112.5
16	38	400・200ミリリットル合計1,097		829	268	80	80	100
17	34	400・200ミリリットル合計1,537		860	314	11	27	77.6
18	33	400・200ミリリットル合計1,564		996	355	0	58	90.1
19	39	400・200ミリリットル合計1,431		1,236	368	-	-	112.1
20	38	400・200ミリリットル合計1,856		1,384	392	-	-	95.7
21	50	400・200ミリリットル合計2,220		1,503	442	-	-	87.6
22	42	400・200ミリリットル合計2,119		1,405	367	-	-	83.6
23	41	400・200ミリリットル合計2,336		1,362	348	-	-	73.2
24	41	400・200ミリリットル合計2,304		1,367	320	-	-	73.2
25	44	400・200ミリリットル合計2,179		1,194	299	-	-	68.5
26	53	400・200ミリリットル合計2,209		1,412	395	-	-	81.8
27	48	400・200ミリリットル合計2,499		1,384	278	-	-	66.5
28	44	400・200ミリリットル合計2,540		1,317	137	-	-	57.2

※400ml、200mlの採血目標については、平成14年度より両方合計での目標値となりました。

資料：保健相談センター

## 12-5 主要原因別死亡者数

(単位：人)

年	総数	脳血管疾患	悪性新生物	その他の疾患	虚血性疾患	肺炎	肝疾患	高血圧性疾患	呼吸器系の疾患 (肺炎を除く)	糖尿病	呼吸器結核	不慮の事故	自殺	その他・不明
平成3	322	42	79	66	12	27	7	2	2	5	4	8	9	59
4	293	33	73	55	8	45	9	0	2	6	1	11	7	43
5	308	39	80	57	13	30	3	2	4	2	1	16	12	49
6	302	36	77	39	21	42	3	2	9	2	-	12	8	51
7	336	51	92	55	11	30	7	3	10	5	1	11	8	52
8	299	41	98	34	6	26	5	-	7	3	-	13	9	57
9	333	53	81	48	10	31	5	1	5	2	1	18	5	73
10	348	47	108	43	11	28	3	-	1	3	1	12	15	76
11	345	42	89	59	13	50	6	-	3	4	1	9	14	55
12	337	49	111	30	11	40	4	1	2	3	-	11	14	61
13	333	44	95	28	27	34	4	1	19	1	1	14	14	51
14	343	46	106	19	24	37	9	-	16	3	1	17	4	61
15	326	49	100	19	31	28	6	-	19	5	2	9	14	44
16	372	43	110	41	25	41	2	-	18	1	-	11	18	62
17	388	47	113	44	32	35	4	1	18	6	-	11	15	62
18	422	53	136	36	43	42	3	1	17	3	1	9	14	64
19	455	42	151	39	33	43	7	1	23	10	0	12	18	76
20	447	46	140	31	41	40	7	2	15	8	-	10	15	92
21	481	40	149	51	34	54	9	-	7	3	-	15	14	105
22	502	50	155	39	35	72	5	2	7	5	1	11	16	104
23	527	59	154	40	38	72	10	1	8	5	-	12	15	113
24	509	42	142	48	43	65	2	2	6	5	0	7	8	139
25	499	51	142	40	38	58	5	2	6	5	1	17	19	115
26	509	43	170	39	36	56	7	1	9	6	-	13	9	120
27	519	35	154	47	48	66	5	1	7	4	2	8	11	131

資料：狭山保健所・保健相談センター

## 12-6 医療関係従事者数

各年12月31日現在（単位：人）

年	医師	歯科医師	薬剤師	保健師	助産師	看護師	准看護師	歯科衛生士	歯科技工士
昭和50	12	6	15	1	6	11	30	2	1
55	21	6	28	0	6	23	46	4	4
60	20	16	22	2	7	28	67	7	2
61	24	19	17	2	7	26	72	4	9
63	23	21	19	4	7	29	97	7	7
平成2	23	22	26	6	7	36	97	6	4
4	25	18	33	5	5	41	87	7	5
6	27	26	15	8	6	74	102	8	2
8	33	22	45	8	6	97	92	11	4
10	31	20	61	8	6	100	113	9	4
12	42	44	56	12	4	129	127	14	5
14	50	23	59	9	4	122	123	14	4
16	48	27	63	7	3	136	115	15	4
18	53	32	68	9	1	204	126	20	8
20	305	35	133	17	3	872	131	18	7
21	...	...	...	...	...	...	...	...	...
22	308	39	150	14	1	952	130	20	14
23	...	...	...	...	...	...	...	...	...
24	317	37	141	21	3	1,006	113	24	12
25	...	...	...	...	...	...	...	...	...
26	328	33	132	23	3	1,067	96	21	15
27	...	...	...	...	...	...	...	...	...
28	...	...	...	...	...	...	...	...	...

資料：狭山保健所 埼玉県保健統計年報より（平成26年が最新）

## 12-7 あん摩・マッサージ指圧師・はり師等

各年4月1日現在（単位：人）

年	あんま マッサージ 指圧師	はり師	きゅう師	柔道整復 師
昭和50	7	4	2	3
55	9	8	6	4
60	11	9	8	8
61	11	9	8	8
62	11	9	8	10
63	12	9	8	10
平成元	12	9	8	9
2	12	9	8	9
3	12	10	9	10
4	12	10	9	13
5	15	14	13	13
6	18	15	14	13
7	18	15	14	16
8	16	16	16	12
9	17	16	16	12
10	19	16	15	13
11	20	19	18	14
12	20	19	18	14
13	17	17	15	14
14	14	13	12	13
15	14	14	13	13
16	14	14	13	14
17	14	12	12	14
18	15	13	13	23
19	14	15	14	16
20	14	15	14	18
21	16	12	12	17
22	23	18	18	30
23	24	17	17	29
24	28	22	21	35
25	33	27	25	35
26	34	29	27	37
27	31	29	28	37
28	31	32	31	40
29	34	35	34	32

資料：狭山保健所

## 12-8 医療機関等施設数

各年12月31日現在

年	総数	病院	一般診療所	歯科診療所	助産所	施術所	歯科技工所	病床数		
								病床総数	病床数(病院)	病床数(一般診療所)
昭和62	61	3	12	11	7	23	5	474	421	53
63	61	3	12	12	6	23	5	541	488	53
平成元	61	3	13	11	6	23	5	546	488	58
2	60	3	13	12	6	23	3	546	488	58
3	56	3	13	13	6	18	3	546	488	58
4	56	3	13	11	6	20	3	536	488	48
5	61	3	15	13	6	21	3	516	488	28
6	63	3	15	14	6	22	3	504	476	28
7	64	3	16	14	5	23	3	501	476	25
8	69	3	16	15	5	26	4	543	518	25
9	69	3	16	15	5	26	4	514	489	25
10	67	3	14	15	5	27	3	510	489	21
11	67	3	15	15	3	28	3	513	489	24
12	68	3	17	16	1	28	3	524	489	35
13	65	3	16	16	-	26	4	482	447	35
14	68	3	16	16	-	28	5	477	447	30
15	70	3	17	16	-	29	5	420	390	30
16	69	3	17	16	-	30	3	481	450	31
17	71	3	17	17	-	31	3	481	450	31
18	80	3	18	19	-	36	4	447	416	31
19	82	4	18	19	-	33	8	1,047	1,016	31
20	85	4	17	19	-	35	10	1,047	1,016	31
21	88	4	18	19	-	37	10	936	905	31
22	87	4	19	19	-	34	11	1,086	1,055	31
23	86	4	19	18	-	34	11	1,077	1,055	22
24	91	4	19	18	-	39	11	1,014	995	19
25	96	4	20	19	1	40	12	1,014	995	19
26	101	4	20	19	2	44	12	1,014	995	19
27	101	4	20	19	3	43	12	1,014	995	19
28	104	4	21	20	3	43	13	1,014	995	19

資料：狭山保健所



## 12-9 ごみ処理状況

処理人口：翌年度4月1日現在

年度	処理人口 (人)	分別収集 可燃ごみ (トン)	分別収集 不燃ごみ (トン)	分別収集 ペットボ トル (トン)	分別収集 ビン・カ ン (トン)	分別集収 金属類 (トン)	分別集収 粗大ごみ (トン)	分別集収 乾電池等 (トン)	分別集収 古紙・古 布(トン)	拠点回収 牛乳パッ ク(トン)	年間総搬 入量(トン)
63	51,622	10,982	888	-	803	-	172	12	-	-	12,857
元	52,589	11,608	866	-	909	-	162	17	-	-	13,562
2	53,284	11,595	862	-	989	-	181	20	-	-	13,647
3	54,031	11,994	861	-	997	-	174	11	-	-	14,037
4	54,698	12,060	831	-	994	-	200	20	-	-	14,105
5	55,337	11,908	816	-	955	-	177	24	-	-	13,880
6	55,537	12,311	758	-	1,082	-	180	26	-	-	14,357
7	55,500	12,980	807	-	961	-	192	29	-	-	14,969
8	55,519	12,877	1,032	-	994	-	188	28	-	-	15,119
9	55,212	13,743	990	50	929	-	166	28	-	4	15,910
10	55,060	13,781	1,166	69	809	-	165	31	-	6	16,027
11	54,645	13,141	1,278	86	810	-	150	30	-	9	15,504
12	54,412	12,904	1,297	96	768	28	197	32	354	9	15,685
13	54,234	12,904	1,067	97	716	153	167	30	498	9	15,641
14	54,332	14,459	684	88	658	177	149	31	469	7	16,722
15	54,348	15,656	-	106	657	-	345	25	486	6	17,281
16	54,404	14,865	-	123	631	-	267	25	754	5	16,670
17	54,901	15,536	-	122	597	-	296	26	736	5	17,318
18	55,725	15,949	-	137	594	-	354	29	838	4	17,905
19	56,663	16,294	-	135	596	-	337	23	794	4	18,183
20	57,287	15,754	-	140	575	-	332	23	663	2	17,489
21	57,792	15,738	-	135	558	-	358	21	560	2	17,372
22	57,865	15,966	-	140	560	-	340	16	434	2	17,458
23	57,766	16,066	-	134	537	-	274	25	449	1	17,486
24	57,626	15,879	-	139	527	-	335	22	410	1	17,313
25	57,502	15,569	-	141	515	-	322	21	436	1	17,005
26	57,165	15,201	-	133	500	-	343	18	415	1	16,611
27	56,852	15,102	-	134	489	-	352	30	419	1	16,527
28	56,497	14,868	-	132	483	-	344	30	393	1	16,251

注1：平成14年12月から可燃ごみと不燃ごみを併せて資源化処理を開始。区分は可燃ごみ。

注2：平成15年4月から粗大ごみと金属類を同時収集。

注釈3：平成27年10月から乾電池等に「スプレー缶・使い捨てライター」を追加して収集。

資料：環境課

## 12-10 し尿処理状況

処理計画人口：翌年度4月1日現在

年度	処理計画人口	汲み取り人口(人)	汲み取り総収集量(kl)	浄化槽人口	下水道人口	コミュニティプラント人口(人)	農業集落排水人口
63	51,622	13,095	12,805	21,723	1,928	14,876	-
元	52,589	12,143	12,132	19,389	5,659	15,398	-
2	53,284	10,905	11,002	18,733	7,985	15,661	-
3	54,031	8,628	10,573	20,030	9,342	16,031	-
4	54,698	6,501	9,835	20,365	11,330	16,502	-
5	55,337	6,392	9,086	19,578	19,772	9,595	-
6	55,537	6,004	7,976	18,676	20,985	9,872	-
7	55,500	5,171	7,672	16,941	23,536	9,852	-
8	55,519	4,464	6,837	16,618	24,619	9,818	-
9	55,212	3,766	5,159	15,823	25,867	9,756	-
10	55,060	3,227	3,946	14,914	27,139	9,780	-
11	54,645	3,236	4,230	16,175	25,617	9,617	-
12	54,412	2,923	3,967	15,424	26,562	9,503	-
13	54,234	2,689	3,812	14,571	27,289	9,251	434
14	54,332	2,508	3,738	14,690	27,538	9,156	440
15	54,348	2,250	3,153	13,908	28,625	9,125	440
16	54,404	1,939	3,121	14,101	28,983	8,937	444
17	54,956	1,705	3,230	14,858	29,138	8,841	414
18	55,725	1,529	2,657	15,250	29,605	8,740	601
19	56,663	1,109	2,520	16,485	29,712	8,712	645
20	57,287	1,089	2,485	17,037	29,975	8,551	635
21	57,792	1,068	2,151	17,399	30,161	8,546	618
22	57,865	1,093	1,882	16,921	30,857	8,395	599
23	57,766	995	1,571	16,988	30,945	8,259	579
24	57,626	971	1,497	15,514	32,414	8,151	576
25	57,502	947	1,375	15,412	32,486	8,074	583
26	57,165	837	1,343	15,325	32,493	7,927	583
27	56,852	763	1,561	15,177	33,265	7,806	559
28	56,497	697	1,261	14,311	34,003	7,643	550

注：コミュニティプラント＝地域小規模汚水処理施設のこと。

昭和63年度から平成4年度 こま川団地・東急こま川・武蔵台・横手台地区が該当  
平成15年度から武蔵台・横手台地区が該当

資料：環境課

## 1 3. 教育・文化





## 13-1 指定区分別文化財一覧表

## 指定文化財

指定区分	種類	名称	員数	所在地	所有者(管理者)	指定年月
国	史跡	高麗石器時代住居跡	2基	日高市大字台 79-1	加藤毅	昭和26年12月
国	工芸品	銅鐘	1口	日高市大字新堀 990-甲	聖天院	昭和37年2月
国	典籍	大般若經	456帖	日高市大字新堀 833	高麗神社	昭和38年2月
国	建造物	高麗家住宅	1棟	日高市大字新堀 850	高麗文康	昭和46年6月
県	工芸品	聖天院応仁罌口	1口	日高市大字新堀 990-甲	聖天院	昭和29年3月
県	旧跡	女影ヶ原古戦場		日高市大字女影	日高市	昭和36年9月
県	古文書	町田家文書	14通	日高市大字新堀 671	町田純一	昭和37年3月
県	建造物	高麗神社本殿	1棟	日高市大字新堀 833	高麗神社	平成4年3月
市	考古資料	四本木の板石塔婆	1基	日高市大字原宿 103	日高市	昭和55年11月
市	歴史資料	高麗氏系図	1巻	日高市大字新堀 850	高麗文康	昭和55年11月
市	書跡	徳川将軍寺領寄進状	12通	日高市大字新堀 990-甲	聖天院	昭和55年11月
市	書跡	徳川将軍社領寄進状	12通	日高市大字新堀833	高麗文康	昭和55年11月
市	史跡	高麗王若光墓	1基	日高市大字新堀 990-甲	聖天院	昭和55年11月
市	建造物	聖天院山門	1棟	日高市大字新堀 990-甲	聖天院	昭和57年12月
市	典籍	勝音寺大般若經	600帖	日高市大字栗坪184	勝音寺	昭和57年12月
市	史跡	台の高札場跡	1基	日高市大字台 121	岡上満喜子	昭和57年12月
市	無形民俗文化財	高麗神社の獅子舞		日高市大字新堀 833	氏子会長	昭和57年12月
市	無形民俗文化財	野々宮神社の獅子舞		日高市大字野々宮 146	氏子総代	昭和57年12月
市	無形民俗文化財	横手神社の獅子舞		日高市大字横手 509	氏子会長	昭和57年12月
市	無形民俗文化財	諏訪神社の獅子舞		日高市大字栗坪 239	氏子総代	昭和57年12月
市	有形民俗文化財	霞野神社の獅子舞、諸道具	1式	日高市大字女影 444	氏子総代	昭和57年12月
市	彫刻	木造阿弥陀如来坐像	1軀	日高市大字新堀 990-甲	聖天院	昭和62年4月
市	彫刻	木造不動明王及び両脇侍像	3軀	日高市大字新堀 990-甲	聖天院	昭和62年4月

市	彫刻	木造観音勢至菩薩両立像	2軀	日高市大字新堀 990-甲	聖天院	昭和62年4月
市	工芸品	聖天院元禄四年銅鐘	1口	日高市大字新堀 990-甲	聖天院	昭和62年4月
市	彫刻	木造千手観音坐像及び両脇侍立像	3軀	日高市大字栗坪 184	勝音寺	昭和62年4月
市	無形民俗文化財	八坂神社の祭ばやし		日高市大字上鹿山 170-1	氏子はやし連中	昭和62年4月
市	考古資料	大川戸家の宝篋印塔	1基	日高市大字横手 667	大川戸洋	昭和62年4月
市	彫刻	満蔵寺木造不動明王及び両脇侍像	3軀	日高市大字梅原 266	満蔵寺	平成2年3月
市	有形民俗文化財	野々宮神社奉納相撲場付、関係資料	1基	日高市大字野々宮 146	野々宮高成	平成2年3月
市	建造物	駒形神社の本殿	1棟	日高市大字高萩 750	氏子総代	平成2年3月
市	建造物	霞野神社の本殿付、剣道の懸額	1棟	日高市大字女影 444	氏子総代	平成2年3月
市	建造物	三島神社の本殿	1棟	日高市大字下大谷沢 144	横田久雄	平成2年3月
市	史跡	三枝氏歴代の墓	8基	日高市大字女影 1375の内	長松寺	平成2年3月
市	史跡	大寺廃寺跡		日高市大字山根字下大寺1316の内	荻野巖	平成2年3月
市	建造物	聖天院阿弥陀堂	1棟	日高市大字新堀 990-甲	聖天院	平成2年3月
市	考古資料	高岡廃寺出土遺物		日高市大字栗坪92-2	日高市	平成20年3月
市	考古資料	大寺廃寺出土遺物		日高市大字栗坪92-2	日高市	平成20年3月
市	考古資料	若宮遺跡（女影廃寺）2、3次調査出土遺物		日高市大字栗坪92-2	日高市	平成20年3月

その他主要な文化財

国認定重要美術品 鍍銀鳩榊彫文長覆輪太刀 1口

県選定重要遺跡 高岡窯跡群（生産遺跡） 大寺廃寺（寺院跡）、鎌倉街道等

## 国登録有形文化財

種類	名称	員数	所在地	所有者 (管理者)	登録年月
建造物	旧新井家住宅主屋	1棟	日高市大字高麗本郷245	日高市	平成26年4月
建造物	旧新井家住宅客殿	1棟	日高市大字高麗本郷245	日高市	平成26年4月
建造物	旧新井家住宅納屋	1棟	日高市大字高麗本郷245	日高市	平成26年4月
建造物	旧新井家住宅北土蔵	1棟	日高市大字高麗本郷245	日高市	平成26年4月
建造物	旧新井家住宅南土蔵	1棟	日高市大字高麗本郷245	日高市	平成26年4月
建造物	旧新井家住宅石垣	1基	日高市大字高麗本郷245他	日高市	平成26年4月

資料：生涯学習課

## 13-2 幼稚園数・学級数・園児数

各年5月1日現在（単位：人）

年	幼稚園数	学級数	園児総数計	園児総数男	園児総数女	3歳児計	3歳児男	3歳児女	4歳児計	4歳児男	4歳児女	5歳児計	5歳児男	5歳児女	教員数
平成4	4	31	880	430	450	141	76	65	359	184	175	380	170	210	38
5	4	30	886	443	443	147	72	75	366	183	183	373	188	185	38
6	4	32	885	440	445	130	74	56	370	172	198	385	194	191	41
7	4	31	821	410	411	120	64	56	34	175	159	367	171	196	48
8	4	29	828	430	398	140	71	69	359	187	172	329	172	157	48
9	4	31	863	437	426	136	72	64	358	172	186	369	193	176	48
10	4	32	839	438	401	132	71	61	352	192	160	355	175	180	48
11	4	30	784	425	359	127	78	49	310	159	151	347	188	159	49
12	4	29	778	404	374	131	58	73	336	186	150	311	160	151	47
13	4	30	773	392	381	135	74	61	293	129	164	345	189	156	52
14	4	30	749	360	389	160	78	82	293	150	143	296	132	164	50
15	4	30	767	386	381	157	83	74	317	152	165	293	151	142	51
16	4	31	785	402	383	153	81	72	309	169	140	323	152	171	47
17	4	33	792	423	369	184	94	90	305	166	139	303	163	140	47
18	4	32	829	419	410	204	90	114	312	156	156	313	173	140	53
19	4	34	853	423	430	214	102	112	330	156	174	309	165	144	55
20	4	33	863	407	456	188	98	90	332	154	178	343	155	188	53
21	4	34	895	438	457	227	113	114	334	165	169	334	160	174	59
22	4	34	906	458	448	230	123	107	339	170	169	337	165	172	56
23	4	33	905	465	440	232	123	109	327	168	159	346	174	172	57
24	4	35	906	452	454	249	112	137	328	172	156	329	168	161	49
25	4	32	877	441	436	195	94	101	348	173	175	334	174	160	49
26	4	33	880	435	445	236	124	112	291	139	152	353	172	181	49
27	4	31	809	403	406	225	112	113	296	154	142	288	137	151	44
28	4	30	774	387	387	198	99	99	279	137	142	297	151	146	49

資料：学校基本調査報告



## 13-3 小学校別児童数・学級数・教員数

平成20年5月1日現在（単位：人）

学校名	児童 総数	児童 数 1年	児童 数 2年	児童 数 3年	児童 数 4年	児童 数 5年	児童 数 6年	学級 数	教員 総数	教員 数 男	教員 数 女
高麗小	206	37	33	39	36	30	31	8	14	7	7
高麗川小	912	145	147	163	170	147	140	30	42	13	29
高萩小	548	96	84	83	85	98	102	19	28	11	17
高根小	442	71	76	73	64	79	79	16	27	11	16
高萩北小	516	110	96	75	88	73	74	16	24	9	15
武蔵台小	314	30	56	53	60	56	59	12	18	8	10

平成21年5月1日現在（単位：人）

学校名	児童 総数	児童 数 1年	児童 数 2年	児童 数 3年	児童 数 4年	児童 数 5年	児童 数 6年	学級 数	教員 総数	教員 数 男	教員 数 女
高麗小	217	38	37	33	40	37	32	9	14	6	8
高麗川小	949	167	150	146	166	170	150	30	42	17	25
高萩小	542	82	101	84	86	86	103	19	27	10	17
高根小	436	69	73	78	70	66	80	14	20	9	11
高萩北小	581	122	115	103	79	89	73	18	26	10	16
武蔵台小	315	60	30	59	51	62	53	12	19	8	11

平成22年5月1日現在（単位：人）

学校名	児童 総数	児童 数 1年	児童 数 2年	児童 数 3年	児童 数 4年	児童 数 5年	児童 数 6年	学級 数	教員 総数	教員 数 男	教員 数 女
高麗小	216	33	38	37	31	41	36	8	12	6	6
高麗川小	969	163	166	149	149	168	174	31	45	16	29
高萩小	549	97	87	103	86	90	86	19	27	11	16
高根小	416	66	67	74	78	68	63	13	22	10	12
高萩北小	653	140	123	116	105	80	89	19	28	12	16
武蔵台小	308	35	61	36	58	55	63	11	18	8	10

平成23年5月1日現在（単位：人）

学校名	児童 総数	児童 数 1年	児童 数 2年	児童 数 3年	児童 数 4年	児童 数 5年	児童 数 6年	学級 数	教員 総数	教員 数 男	教員 数 女
高麗小	216	37	34	37	37	30	41	9	13	6	7
高麗川小	967	169	165	163	153	153	164	30	44	17	27
高萩小	571	106	100	85	102	89	89	20	30	12	18
高根小	394	50	66	64	72	76	66	13	22	10	12
高萩北小	715	147	142	124	117	107	78	22	31	13	18
武蔵台小	290	46	35	62	35	57	55	12	22	9	13

平成24年5月1日現在（単位：人）

学校名	児童 総数	児童 数 1年	児童 数 2年	児童 数 3年	児童 数 4年	児童 数 5年	児童 数 6年	学級 数	教員 総数	教員 数 男	教員 数 女
高麗小	213	44	35	34	35	36	29	8	13	6	7
高麗川小	977	172	170	165	166	151	153	31	50	18	32
高萩小	565	80	105	101	85	105	89	19	28	11	17
高根小	404	77	50	65	63	73	76	14	22	10	12
高萩北小	756	125	146	139	124	116	106	24	33	13	20
武蔵台小	283	43	48	36	64	35	57	11	19	9	10

平成25年5月1日現在（単位：人）

学校名	児童総数	児童数1年	児童数2年	児童数3年	児童数4年	児童数5年	児童数6年	学級数	教員総数	教員数男	教員数女
高麗小	227	39	43	35	36	36	38	9	14	7	7
高麗川小	991	160	170	173	165	170	153	32	50	18	32
高萩小	547	72	82	102	104	81	106	19	30	14	16
高根小	376	49	75	50	65	65	72	14	22	12	10
高萩北小	805	150	127	149	140	124	115	25	35	13	22
武蔵台小	280	52	43	50	37	62	36	11	18	9	9

平成26年5月1日現在（単位：人）

学校名	児童総数	児童数1年	児童数2年	児童数3年	児童数4年	児童数5年	児童数6年	学級数	教員総数	教員数男	教員数女
高麗小	225	37	39	41	35	37	36	10	15	6	9
高麗川小	1015	164	165	176	176	163	171	34	51	22	29
高萩小	555	115	72	83	100	104	81	20	29	13	16
高根小	351	51	48	73	50	64	65	13	22	12	10
高萩北小	830	142	151	125	148	138	126	28	40	15	25
武蔵台小	292	48	51	44	49	37	63	12	18	7	11

平成27年5月1日現在（単位：人）

学校名	児童総数	児童数1年	児童数2年	児童数3年	児童数4年	児童数5年	児童数6年	学級数	教員総数	教員数男	教員数女
高麗小	237	48	38	38	41	35	37	10	15	7	8
高麗川小	991	149	160	164	178	174	166	34	54	22	32
高萩小	597	121	114	72	84	102	104	20	32	13	19
高根小	337	55	52	44	74	48	64	13	23	10	13
高萩北小	831	127	142	151	124	148	139	27	38	16	22
武蔵台小	277	42	49	52	46	48	40	12	19	8	11

平成28年5月1日現在（単位：人）

学校名	児童総数	児童数1年	児童数2年	児童数3年	児童数4年	児童数5年	児童数6年	学級数	教員総数	教員数男	教員数女
高麗小	243	41	48	39	38	42	35	10	15	7	8
高麗川小	970	141	153	160	165	176	175	32	53	18	35
高萩小	593	93	122	115	74	86	103	19	28	12	16
高根小	324	54	53	52	43	73	49	13	22	9	13
高萩北小	813	125	127	140	150	124	147	26	36	12	24
武蔵台小	271	30	44	49	54	47	47	12	18	7	11

平成29年5月1日現在（単位：人）

学校名	児童総数	児童数1年	児童数2年	児童数3年	児童数4年	児童数5年	児童数6年	学級数	教員総数	教員数男	教員数女
高麗小	259	47	42	49	39	39	43	11	17	7	10
高麗川小	939	148	142	149	161	166	173	30	49	16	33
高萩小	589	89	95	123	116	78	88	20	28	13	15
高根小	313	38	53	53	53	43	73	13	24	10	14
高萩北小	770	106	128	124	140	149	123	25	37	17	20
武蔵台小	257	36	33	44	49	48	47	12	19	7	12

資料：学校教育課

## 13-4 小学校数・学級数・児童数

各年5月1日現在（単位：人）

年	学校数	学級数	児童数 計	児童数 男	児童数 女	教員数 計	教員数 男	教員数 女	教員1人 当たりの 児童数
元	6	149	5,154	2,664	2,490	190	78	112	27.1
2	6	146	4,977	2,588	2,389	186	70	116	26.8
3	6	144	4,769	2,481	2,288	187	70	117	25.5
4	6	139	4,625	2,394	2,231	180	69	111	25.7
5	6	131	4,400	2,253	2,147	178	66	112	24.7
6	6	129	4,225	2,186	2,039	175	69	106	24.1
7	6	124	4,041	2,077	1,964	172	65	107	23.5
8	6	118	3,827	1,927	1,900	159	63	96	24.1
9	6	116	3,628	1,859	1,769	162	60	102	22.4
10	6	111	3,426	1,749	1,677	154	64	90	22.2
11	6	108	3,299	1,688	1,611	152	60	92	21.7
12	6	104	3,159	1,627	1,532	150	61	89	21
13	6	100	3,030	1,564	1,466	144	59	85	21
14	6	97	2,973	1,556	1,417	140	58	82	21.2
15	6	95	2,887	1,483	1,404	137	54	83	21.1
16	6	95	2,868	1,494	1,374	137	58	79	20.9
17	6	96	2,877	1,505	1,372	135	53	82	21.3
18	6	95	2,890	1,522	1,368	137	58	79	21.1
19	6	100	2,955	1,568	1,387	151	61	90	19.6
20	6	101	2,938	1,543	1,395	153	59	94	19.2
21	6	102	3,040	1,598	1,442	148	60	88	20.5
22	6	101	3,111	1,615	1,496	152	63	89	20.5
23	6	106	3,153	1,623	1,530	162	67	95	19.5
24	6	107	3,198	1,636	1,562	165	67	98	19.4
25	6	110	3,226	1,637	1,589	169	73	96	19.1
26	6	117	3,268	1,658	1,610	175	75	100	18.7
27	6	116	3,270	1,671	1,599	181	76	105	18.1
28	6	112	3,214	1,622	1,592	172	65	107	18.7
29	6	111	3,127	1,599	1,528	174	70	104	18

資料：学校教育課

### 13-5 中学校別生徒数・学級数・教員数

平成20年5月1日現在（単位：人）

学校名	総数	生徒数 1年	生徒数 2年	生徒数 3年	学級数	教員数 総数	教員数 男	教員数 女
高麗中	120	40	36	44	5	13	8	5
高麗川中	437	149	140	148	14	28	23	5
高萩中	290	105	103	82	9	19	13	6
高根中	181	72	52	57	6	15	12	3
高萩北中	220	84	64	72	7	18	13	5
武蔵台中	173	56	55	62	6	15	8	7

平成21年5月1日現在（単位：人）

学校名	総数	生徒数 1年	生徒数 2年	生徒数 3年	学級数	教員数 総数	教員数 男	教員数 女
高麗中	100	24	40	36	4	12	8	4
高麗川中	426	135	150	141	14	27	21	6
高萩中	307	96	107	104	10	21	14	7
高根中	192	69	72	51	6	15	12	3
高萩北中	222	74	84	64	7	16	12	4
武蔵台中	161	49	58	54	6	17	9	8

平成22年5月1日現在（単位：人）

学校名	総数	生徒数 1年	生徒数 2年	生徒数 3年	学級数	教員数 総数	教員数 男	教員数 女
高麗中	94	31	23	40	4	11	7	4
高麗川中	431	144	138	149	14	28	22	6
高萩中	307	103	96	108	10	21	14	7
高根中	213	71	68	74	6	15	11	4
高萩北中	234	75	75	84	7	17	12	5
武蔵台中	154	46	51	57	6	16	8	8

平成23年5月1日現在（単位：人）

学校名	総数	生徒数 1年	生徒数 2年	生徒数 3年	学級数	教員数 総数	教員数 男	教員数 女
高麗中	92	38	31	23	4	11	8	3
高麗川中	447	166	146	135	15	32	24	8
高萩中	279	83	101	95	10	22	15	7
高根中	200	60	71	69	6	15	10	5
高萩北中	238	89	75	74	7	18	13	5
武蔵台中	154	56	45	53	6	17	9	8

平成24年5月1日現在（単位：人）

学校名	総数	生徒数 1年	生徒数 2年	生徒数 3年	学級数	教員数 総数	教員数 男	教員数 女
高麗中	100	32	37	31	4	13	8	5
高麗川中	475	162	165	148	16	32	22	10
高萩中	269	84	84	101	10	21	16	5
高根中	195	65	59	71	6	16	11	5
高萩北中	245	80	90	75	8	19	12	7
武蔵台中	151	49	57	45	6	15	8	7

平成25年5月1日現在（単位：人）

学校名	総数	生徒数 1年	生徒数 2年	生徒数 3年	学級数	教員数 総数	教員数 男	教員数 女
高麗中	99	29	33	37	4	12	8	4
高麗川中	480	146	165	169	16	32	21	11
高萩中	256	88	84	84	10	21	15	6
高根中	195	72	65	58	7	16	11	5
高萩北中	272	102	80	90	8	19	11	8
武蔵台中	156	50	49	57	6	16	8	8

平成26年5月1日現在（単位：人）

学校名	総数	生徒数 1年	生徒数 2年	生徒数 3年	学級数	教員数 総数	教員数 男	教員数 女
高麗中	96	33	29	34	3	10	7	3
高麗川中	462	148	147	167	15	29	18	11
高萩中	277	107	87	83	10	21	14	7
高根中	203	66	72	65	7	16	10	6
高萩北中	293	110	103	80	8	18	12	6
武蔵台中	128	31	50	47	5	15	8	7

平成27年5月1日現在（単位：人）

学校名	生徒総数	生徒数 1年	生徒数 2年	生徒数 3年	学級数	教員総数	教員数 男	教員数 女
高麗中	95	33	33	29	3	10	7	3
高麗川中	454	159	148	147	14	29	16	13
高萩中	277	83	107	87	10	21	13	8
高根中	200	64	64	72	7	17	11	6
高萩北中	337	123	109	105	10	21	14	7
武蔵台中	137	57	32	48	5	14	8	6

平成28年5月1日現在（単位：人）

学校名	生徒総数	生徒数 1年	生徒数 2年	生徒数 3年	学級数	教員総数	教員数 男	教員数 女
高麗中	97	33	31	33	4	13	8	5
高麗川中	466	157	159	150	15	30	18	12
高萩中	292	102	83	107	10	21	14	7
高根中	191	61	65	65	7	17	10	7
高萩北中	362	129	124	109	11	22	13	9
武蔵台中	127	37	58	32	5	13	7	6

平成29年5月1日現在（単位：人）

学校名	生徒総数	生徒数 1年	生徒数 2年	生徒数 3年	学級数	教員総数	教員数 男	教員数 女
高麗中	102	36	35	31	4	14	8	6
高麗川中	495	174	159	162	16	30	16	14
高萩中	281	96	102	83	9	21	13	8
高根中	172	47	60	65	7	17	9	8
高萩北中	396	143	129	124	12	24	16	8
武蔵台中	141	46	36	59	6	14	9	5

資料：学校教育課

## 13-6 中学校数・学級数・生徒数

各年5月1日現在（単位：人）

年	学校数	学級数	生徒数計	生徒数		教員数計	教員数		教員1人 当たりの 生徒数
				男	女		男	女	
元	6	84	3,153	1,599	1,554	148	100	48	21.3
2	6	83	3,013	1,543	1,470	145	97	48	20.8
3	6	83	2,899	1,471	1,428	148	96	52	19.6
4	6	83	2,804	1,442	1,362	151	101	50	18.6
5	6	79	2,631	1,351	1,280	145	96	49	18.1
6	6	73	2,480	1,256	1,224	135	89	46	18.4
7	6	70	2,415	1,225	1,190	135	89	46	17.9
8	6	70	2,372	1,247	1,125	134	88	46	17.7
9	6	68	2,278	1,216	1,062	130	91	39	17.5
10	6	65	2,149	1,125	1,024	129	86	43	16.7
11	6	62	1,949	979	970	122	82	40	16
12	6	60	1,840	917	923	116	80	36	15.9
13	6	59	1,722	867	855	117	83	34	14.7
14	6	57	1,670	851	819	117	80	37	14.3
15	6	53	1,588	821	767	116	82	34	13.7
16	6	51	1,497	756	741	110	76	34	13.6
17	6	50	1,452	743	709	109	74	35	13.3
18	6	48	1,420	720	700	107	74	33	13.3
19	6	45	1,400	725	675	104	73	31	13.5
20	6	47	1,421	765	656	108	77	31	13.2
21	6	47	1,408	728	680	108	76	32	13.1
22	6	47	1,433	759	674	108	74	34	13.3
23	6	48	1,410	718	692	115	79	36	12.3
24	6	50	1,435	764	671	116	77	39	12.4
25	6	51	1,458	776	682	116	74	42	12.6
26	6	48	1,459	790	669	109	69	40	13.4
27	6	49	1,500	777	723	112	69	43	13.4
28	6	52	1,535	780	755	116	70	46	13.2
29	6	54	1,587	780	807	120	71	49	13.2

資料：学校教育課

## 13-7 中学校卒業者の進路別状況

(単位：人)

年度	卒業 者数		進学 者		就職 者		就職 進学 者		無職・ その他		
	計	男	女	男	女	男	女	男	女		
58	849	412	437	397	427	14	9	1	-	1	1
59	929	486	443	472	435	14	7	6	1	-	1
60	954	470	484	459	479	8	5	1	1	3	-
61	999	512	487	499	481	10	4	3	1	3	2
62	1,175	606	569	597	558	7	8	3	2	2	3
63	1,119	564	555	547	552	10	3	-	1	7	-
元	1,143	571	572	561	570	10	1	1	3	-	1
2	1,061	549	512	541	508	6	1	2	-	2	3
3	973	495	478	493	470	2	4	1	-	-	4
4	1,008	508	500	497	493	10	6	-	1	1	1
5	953	490	463	481	454	6	5	-	1	3	4
6	861	461	400	451	389	6	7	-	-	4	4
7	830	400	430	393	424	4	4	-	-	3	2
8	796	398	398	384	393	11	3	-	-	3	2
9	795	428	367	414	359	10	4	2	-	4	4
10	776	422	354	411	344	4	1	-	-	7	9
11	706	360	346	357	340	2	2	-	-	1	4
12	676	346	330	343	325	1	2	-	-	2	3
13	584	279	305	274	299	2	2	-	-	3	4
14	595	298	297	290	295	7	1	-	-	1	1
15	554	290	264	284	261	2	0	-	-	4	3
16	531	257	274	254	272	3	0	-	-	0	2
17	495	269	226	263	219						
18	469	230	239	229	239	1	0	-	-	0	0
19	494	244	250	239	247	3	1	-	-	2	2
20	467	252	215	251	214	0	0	-	-	1	1
21	452	235	217	227	213	5	2	-	-	3	2
22	511	283	228	275	225	7	0	-	-	1	3
23	450	213	237	212	234	1	1	-	-	0	2
24	470	259	211	256	210	1	0	-	-	2	1
25	495	245	250	243	250	0	0	-	-	2	0
26	477	259	218	256	215	0	0	-	-	3	3
27	487	268	219	268	219	0	0	-	-	0	0
28	496	262	234	259	234	0	0	-	-	3	0

資料：学校教育課

統計ひだか 13-8 小学生及び中学生の体位

平成20年現在

区分			小学	小学	小学	小学	小学	小学	小学	中学	中学	中学
			1年生	2年生	3年生	4年生	5年生	6年生	1年生	2年生	3年生	
身長 (cm)	男	日高	116.5	121.5	127.1	132.9	138.2	144.9	151.4	159.9	164.2	
	男	全国	116.6	122.5	128.3	133.6	139	145.1	152.5	159.8	165.2	
	女	日高	115.5	121.6	126.2	133.1	139.6	146.6	151.9	155.8	157	
	女	全国	115.8	121.6	127.4	133.5	140.3	146.8	152.1	155.1	156.7	
体重 (kg)	男	日高	21.7	23.4	27	30.6	34.1	39.9	43.4	49.3	53.9	
	男	全国	21.5	24.2	27.4	30.7	34.4	38.7	44.5	49.6	54.7	
	女	日高	21	23.5	27.6	30	33.6	39.9	44.2	48.6	50.5	
	女	全国	21	23.6	26.6	30	34.3	39.1	44.1	47.6	50.3	
座高 (cm)	男	日高	64.9	67.1	69.7	72.2	74.4	77.4	80.8	84.9	87.7	
	男	全国	64.8	67.7	70.4	72.7	75.1	77.7	81.3	85	88	
	女	日高	64.3	67.1	69.3	72.1	75.3	79	81.6	84	84.8	
	女	全国	64.3	67.3	70	72.8	76	79.3	82.2	83.9	84.9	

平成21年現在

区分			小学	小学	小学	小学	小学	小学	小学	中学	中学	中学
			1年生	2年生	3年生	4年生	5年生	6年生	1年生	2年生	3年生	
身長 (cm)	男	日高	116.4	122.2	127.2	132.7	138.3	143.9	152.2	158.6	164.8	
	男	全国	116.7	122.6	128.3	133.6	138.9	145.1	152.5	159.7	165.2	
	女	日高	115.8	121.3	127.4	132.2	140	146.2	152.2	155.1	157.3	
	女	全国	115.8	121.7	127.5	133.5	140.3	146.9	151.9	154.9	156.7	
体重 (kg)	男	日高	21.4	24.1	26.2	30.1	34	37.9	44.9	48	54.2	
	男	全国	21.5	24.1	27.2	30.6	34.2	38.4	44.2	49.1	54.3	
	女	日高	21.1	23.5	26.5	29.1	34.1	38.3	44.8	47.2	50.8	
	女	全国	21	23.5	26.5	30	34.1	39	43.8	47.3	50.2	
座高 (cm)	男	日高	65.2	67.3	69.4	72	74.4	77.1	80.8	84.7	87.9	
	男	全国	64.9	67.7	70.3	72.7	75	77.6	81.3	84.9	88.1	
	女	日高	64.7	66.8	69.6	71.8	75.6	78.8	82.2	83.5	85	
	女	全国	64.5	67.3	70	72.7	75.9	79.3	82.1	83.7	84.8	

平成22年現在

区分			小学	小学	小学	小学	小学	小学	小学	中学	中学	中学
			1年生	2年生	3年生	4年生	5年生	6年生	1年生	2年生	3年生	
身長 (cm)	男	日高	116.5	122.3	127.1	132.6	138.3	144.3	150.9	159.8	164.7	
	男	全国	116.7	122.5	128.2	133.5	138.8	145	152.3	159.7	165	
	女	日高	115.5	121.5	127.8	133.7	138.9	146.3	151.3	155.2	156.6	
	女	全国	115.8	121.7	127.4	133.5	140.2	146.8	151.9	154.9	156.5	
体重 (kg)	男	日高	21.6	23.9	26.8	29.5	33.4	38.1	43	50.3	53.8	
	男	全国	21.4	24	27.2	30.5	34.1	38.4	44.1	49.2	54.3	
	女	日高	21.1	23.5	26.6	30.4	32.9	38.8	42.6	47.5	50	
	女	全国	21	23.5	26.5	30	34.1	39	43.9	47.3	50.1	
座高 (cm)	男	日高	64.4	67.4	69.2	72	74.6	77.1	80.4	84.8	88	
	男	全国	64.9	67.6	70.3	72.7	74.9	77.6	81.2	84.9	88.1	
	女	日高	64	66.9	69.5	72.6	75	78.6	81.7	83.5	84.7	
	女	全国	64.5	67.3	70	72.7	75.9	79.2	82.1	83.8	84.8	



## 平成23年現在

区分			小学	小学	小学	小学	小学	小学	中学	中学	中学
			1年生	2年生	3年生	4年生	5年生	6年生	1年生	2年生	3年生
身長 (cm)	男	日高	115.5	122.3	128.1	132.2	137.8	144.2	151.4	158	164.8
	男	全国	116.6	122.6	128.2	133.5	138.8	145	152.3	159.6	165.1
	女	日高	115.4	121.1	127.4	133.4	140.5	145.3	151.5	154.6	156.8
	女	全国	115.6	121.6	127.4	133.5	140.2	146.7	151.9	155	156.6
体重 (kg)	男	日高	21	23.9	26.9	29.8	32.7	37.6	44.2	47.8	54.5
	男	全国	21.3	24	27	30.3	33.8	38	43.8	49	54.2
	女	日高	21	23.3	26.3	29.6	34.2	37.5	43.9	46.2	50.5
	女	全国	20.8	23.4	26.4	29.8	34	38.8	43.6	47.1	49.9
座高 (cm)	男	日高	64.2	67	69.9	71.6	73.9	76.9	80.8	84.2	87.4
	男	全国	64.9	67.7	70.2	72.6	74.9	77.6	81.2	84.9	88.1
	女	日高	64.2	66.3	69.6	72.1	75.7	78.4	81.5	83.5	84.6
	女	全国	64.4	67.2	69.9	72.7	75.9	79.2	82.1	83.9	84.9

## 平成24年現在

区分			小学	小学	小学	小学	小学	小学	中学	中学	中学
			1年生	2年生	3年生	4年生	5年生	6年生	1年生	2年生	3年生
身長 (cm)	男	日高	116.5	121.6	128	133.3	137.6	143.9	151.7	158.8	163.7
	男	全国	116.5	122.4	128.2	133.6	138.9	145	152.4	159.5	165.1
	女	日高	115.5	121.7	127.1	133.2	139.9	147.3	150.9	154.7	156.5
	女	全国	115.6	121.6	127.4	133.4	140.1	146.7	151.9	155	156.5
体重 (kg)	男	日高	21.4	23.7	27.3	30	33.4	36.8	43.2	48.4	53
	男	全国	21.3	24	27.1	30.5	34	38.2	44	49	54.2
	女	日高	21.1	23.7	26.4	29.8	33.9	39.4	42.9	47.7	49.4
	女	全国	20.9	23.5	26.3	29.9	34	38.9	43.7	47.4	49.9
座高 (cm)	男	日高	64.7	67.1	69.7	72.2	73.8	76.9	80.9	84.6	87.5
	男	全国	64.8	67.6	70.3	72.6	74.9	77.5	81.3	84.9	88.2
	女	日高	64.4	67.2	69.4	72.4	75.6	79.5	81.6	83.4	84.8
	女	全国	64.4	67.3	69.9	72.6	75.8	79.2	82.2	83.9	84.9

## 平成25年現在

区分			小学	小学	小学	小学	小学	小学	中学	中学	中学
			1年生	2年生	3年生	4年生	5年生	6年生	1年生	2年生	3年生
身長 (cm)	男	日高	116.4	122.1	127.3	133.2	138.7	143.6	151.7	159	164.7
	男	全国	116.6	122.4	128.2	133.6	139	145	152.3	159.5	165
	女	日高	115.1	121.3	127.4	132.7	139.8	146.5	152.5	154.3	156.2
	女	全国	115.6	121.6	127.3	133.6	140.1	146.8	151.8	154.8	156.5
体重 (kg)	男	日高	21.4	23.8	26.8	30.5	33.5	37.6	42.7	48.1	53.8
	男	全国	21.3	23.9	27.1	30.4	34.3	38.3	43.9	48.8	54
	女	日高	20.6	23.4	26.6	29.5	33.9	38.5	44	46.3	50.4
	女	全国	20.9	23.5	26.4	30	34	39	43.7	47.1	49.9
座高 (cm)	男	日高	64.6	67.3	69.7	72.3	74.6	76.6	80.8	84.7	88
	男	全国	64.8	67.6	70.2	72.6	75	77.6	81.2	84.8	88.1
	女	日高	64.1	66.9	69.8	72.1	75.5	78.7	82.3	83.7	84.7
	女	全国	64.4	67.3	69.9	72.8	75.8	79.3	82.1	83.8	84.9

平成26年現在

区分			小学	小学	小学	小学	小学	小学	中学	中学	中学
			1年生	2年生	3年生	4年生	5年生	6年生	1年生	2年生	3年生
身長 (cm)	男	日高	116.3	122.1	128	132.5	138.7	144.5	151	158.9	164.6
	男	全国	116.5	122.4	128	133.6	138.9	145.1	152.5	159.7	165.1
	女	日高	115.6	121	127.2	133.2	139.2	146.3	151.8	155.7	155.9
	女	全国	115.5	121.5	127.4	133.4	140.1	146.8	151.8	154.8	156.4
体重 (kg)	男	日高	21.3	23.9	27	30.2	34.2	37.6	42.8	47.6	53.4
	男	全国	21.3	24	27	30.4	33.8	38.4	44	48.8	53.9
	女	日高	21.2	23.1	26.5	29.9	33.5	38.7	43.4	47.9	49.3
	女	全国	20.8	23.4	26.4	29.8	34	39	43.6	47.2	50
座高 (cm)	男	日高	64.7	66.6	70	72	74.7	77.1	80.3	84.3	88.1
	男	全国	64.8	67.8	70.2	72.6	74.9	77.6	81.3	84.9	88.1
	女	日高	64.5	66.7	69.5	71.7	75.1	78.7	81.9	84.1	84.6
	女	全国	64.4	67.2	69.9	72.6	75.8	79.3	82.1	83.8	84.9

平成27年現在

区分			小学	小学	小学	小学	小学	小学	中学	中学	中学
			1年生	2年生	3年生	4年生	5年生	6年生	1年生	2年生	3年生
身長 (cm)	男	日高	116.2	121.9	127.9	133.3	137.9	145	152	158.6	164.6
	男	全国	116.5	122.5	128.1	133.5	138.9	145.2	152.6	159.8	165.1
	女	日高	115.5	121.7	126.8	133	139.8	146	151.5	155.1	157.3
	女	全国	115.5	121.5	127.3	133.4	140.1	146.7	151.8	154.9	156.5
体重 (kg)	男	日高	21.4	23.8	27.2	30.4	33.8	38.1	43.2	47.6	52.3
	男	全国	21.3	23.9	26.9	30.4	34	38.2	43.9	48.8	53.9
	女	日高	20.8	24	25.7	29.7	33.8	38.2	43.4	47.2	51
	女	全国	20.8	23.4	26.4	29.7	33.9	38.8	43.6	47.3	49.9
座高 (cm)	男	日高	64.8	67.1	69.9	72.2	74.1	77.2	80.9	84.8	87.5
	男	全国	64.8	67.6	70.2	72.6	74.9	77.7	81.4	85.1	88.2
	女	日高	64.2	67.1	68.8	72.5	75.4	78.5	81.7	83.7	85.3
	女	全国	64.4	67.2	69.9	72.7	75.8	79.2	82.1	83.9	84.9

平成28年現在

区分			小学	小学	小学	小学	小学	小学	中学	中学	中学
			1年生	2年生	3年生	4年生	5年生	6年生	1年生	2年生	3年生
身長 (cm)	男	日高	116.3	122.2	127.5	133.1	138.7	143.8	152.4	159.2	164.3
	男	全国	116.5	122.5	128.1	133.6	138.7	144.8	152.6	159.8	165.1
	女	日高	115.9	121.3	127.8	132.1	139.7	146.5	151.6	154.8	156.9
	女	全国	115.5	121.5	127.3	133.4	140.1	146.7	151.8	154.9	156.5
体重 (kg)	男	日高	21.2	24.3	26.6	30.7	34.2	37.9	43.8	47.7	53.7
	男	全国	21.3	23.9	26.9	30.4	34	38.2	43.9	48.8	53.9
	女	日高	21.6	23.3	27.2	29.2	33.9	39	43	47.1	50.3
	女	全国	20.8	23.4	26.4	29.7	33.9	38.8	43.6	47.3	49.9

※平成28年より座高が検査項目から除かれました  
資料：学校教育課

## 13-9 小学校および中学校の理由別長期欠席者数

## 小学校

(単位：人)

年度	総数	病気	経済的 理由	学校 ぎらい	その他
58	8	5	-	1	2
59	11	10	-	-	1
60	10	8	-	-	2
61	12	10	-	2	-
62	17	12	-	2	3
63	11	7	-	1	3
元	6	3	-	2	1
2	13	9	-	1	3
3	51	32	1	14	4
4	18	11	-	4	3
5	15	7	-	8	1
6	18	7	-	9	2
7	42	21	-	18	3
8	34	18	-	12	4
9	40	18	-	14	8
年度	総数	病気	経済的 理由	不登校	その他
10	35	18	-	14	3
11	30	11	-	18	1
12	18	4	-	14	-
13	27	7	-	20	-
14	18	1	-	14	3
15	10	3	-	7	-
16	9	1	-	8	-
17	10	-	-	10	-
18	11	-	-	9	2
19	23	7	-	9	7
20	27	18	-	2	7
21	32	20	-	9	3
22	27	16	-	7	4
23	28	12	-	3	13
24	23	14	-	2	7
25	19	7	-	6	6
26	19	2	-	9	8
27	25	2	-	13	10
28	30	7	-	14	9

## 中学校

(単位：人)

年度	総数	病気	経済的 理由	学校 ぎり	その他
58	19	5	-	11	3
59	20	5	-	12	3
60	22	5	-	14	3
61	22	5	-	16	1
62	28	8	1	13	6
63	28	4	-	21	3
元	26	6	-	15	5
2	28	7	-	18	3
3	52	15	-	36	1
4	37	2	-	35	0
5	49	5	-	41	3
6	56	19	-	37	0
7	61	23	-	32	6
8	81	22	1	40	18
9	59	15	-	39	5
年度	総数	病気	経済的 理由	不登校	その他
10	77	29	-	45	3
11	61	8	-	46	7
12	55	9	1	45	-
13	51	6	-	45	-
14	48	-	-	48	-
15	62	-	-	62	-
16	53	3	-	50	-
17	50	2	-	48	-
18	46	-	-	46	-
19	34	1	-	33	-
20	43	9	-	33	1
21	49	5	-	40	4
22	57	3	-	50	4
23	45	4	-	39	2
24	48	9	-	38	1
25	51	16	-	33	2
26	40	3	-	36	1
27	42	14	-	26	2
28	51	8	-	32	11

不登校とは、何らかの心理的、情緒的、身体的、あるいは社会的要因・背景により、児童生徒が登校しないあるいはしたくともできない状況にあること。

資料：学校教育課

## 13-10 高校の生徒数・教員数（県立日高高校）

各年5月1日現在（単位：人）

年	生徒数計	生徒数男	生徒数女	教員数計	教員数男	教員数女	教員1人 当たりの 生徒数
平成4	1,001	512	489	52	40	12	19.3
5	952	477	475	56	40	16	17
6	927	483	444	55	39	16	16.9
7	882	478	404	54	38	16	16.3
8	749	415	334	50	36	14	15
9	690	370	320	46	31	15	15
10	663	357	306	43	31	12	15.4
11	670	345	325	43	29	14	15.6
12	655	353	302	42	29	13	15.6
13	629	330	299	42	29	13	15
14	589	342	247	39	27	12	15.1
15	558	309	249	38	26	12	14.7
16	495	270	225	37	25	12	13.4
17	433	249	184	35	24	11	12.4
18	391	224	167	33	23	10	11.8
19	374	208	166	34	25	9	11
20	389	231	158	33	22	11	11.8
21	374	228	146	33	23	10	11.3
22	381	234	147	31	19	12	12.3
23	408	235	173	32	20	12	12.8
24	453	226	227	32	20	12	14.2
25	440	219	221	36	25	11	12.2
26	443	222	221	34	22	12	13
27	419	226	193	32	19	13	13.1
28	384	198	186	32	18	14	12

資料：学校基本調査報告

## 13-11 高校卒業者の進路状況（県立日高高校）

各年5月1日現在（単位：人）

年度	卒業生数計	卒業生数男	卒業生数女	進学者男	進学者女	就職者男	就職者女	無職・その他男	無職・その他女
平成4	330	157	173	54	51	82	110	21	12
5	318	157	161	68	55	69	84	20	22
6	277	144	133	34	48	92	72	18	13
7	310	146	164	54	58	53	71	29	35
8	257	142	115	55	41	56	47	31	27
9	228	126	102	48	43	51	41	27	18
10	195	106	89	39	27	46	49	21	13
11	208	104	104	40	41	48	43	16	20
12	203	112	91	52	30	33	34	27	27
13	187	86	101	43	30	25	45	18	26
14	173	99	74	55	24	29	28	15	22
15	188	104	84	54	34	39	27	11	23
16	186	103	83	52	32	39	32	12	19
17	137	70	67	34	19	33	37	3	11
18	119	68	51	30	23	30	17	8	11
19	119	68	51	29	23	29	17	10	11
20	105	59	46	26	18	27	19	6	9
21	109	66	43	30	20	29	16	7	7
22	106	60	46	23	17	33	19	4	10
23	105	63	42	24	20	36	19	3	3
24	108	74	34	28	13	42	15	4	6
25	118	72	46	32	20	38	23	2	3
26	122	60	62	22	17	35	32	3	13
27	138	60	78	26	27	28	41	6	10
28	136	75	61	25	21	48	35	2	5

資料：学校基本調査報告

## 13-12 職名別小学校・中学校教員数

平成21年5月1日現在（単位：人）

職名	小学校計	小学校男	小学校女	中学校計	中学校男	中学校女
総数	148	60	88	108	76	32
校長	6	5	1	6	6	-
教頭	7	6	1	6	6	-
主幹教諭	4	3	1	1	1	-
教諭	120	45	75	88	63	25
助教諭	3	1	2	-	-	-
養護教諭	7	-	7	7	-	7
養護助教諭	-	-	-	-	-	-
栄養教諭	1	-	1	-	-	-
講師	-	-	-	-	-	-

平成22年5月1日現在（単位：人）

職名	小学校計	小学校男	小学校女	中学校計	中学校男	中学校女
総数	152	63	89	108	74	34
校長	6	6	-	6	6	-
教頭	7	7	-	6	6	-
主幹教諭	2	2	-	3	3	-
教諭	125	46	79	85	59	26
助教諭	4	2	2	-	-	-
養護教諭	7	-	7	8	-	8
養護助教諭	-	-	-	-	-	-
栄養教諭	1	-	1	-	-	-
講師	-	-	-	-	-	-

平成23年5月1日現在（単位：人）

職名	小学校計	小学校男	小学校女	中学校計	中学校男	中学校女
総数	162	67	95	115	79	36
校長	6	6	-	6	6	-
教頭	7	7	-	6	6	-
主幹教諭	2	2	-	4	4	-
教諭	134	50	84	91	63	28
助教諭	4	2	2	-	-	-
養護教諭	7	-	7	8	-	8
養護助教諭	-	-	-	-	-	-
栄養教諭	2	-	2	-	-	-
講師	-	-	-	-	-	-

平成24年5月1日現在（単位：人）

職名	小学校計	小学校男	小学校女	中学校計	中学校男	中学校女
総数	165	67	98	116	77	39
校長	6	6	-	6	6	-
教頭	7	7	-	6	6	-
主幹教諭	1	1	-	5	5	-
教諭	136	52	84	93	60	33
助教諭	5	1	4	-	-	-
養護教諭	8	-	8	6	-	6
養護助教諭	-	-	-	-	-	-
栄養教諭	2	-	2	-	-	-
講師	-	-	-	-	-	-

平成25年5月1日現在（単位：人）

職名	小学校計	小学校男	小学校女	中学校計	中学校男	中学校女
総数	169	73	96	116	74	42
校長	6	6	-	6	6	-
教頭	7	7	-	6	6	-
主幹教諭	3	3	-	3	3	-
教諭	137	53	84	95	59	36
助教諭	6	4	2	-	-	-
養護教諭	8	-	8	6	-	6
養護助教諭	-	-	-	-	-	-
栄養教諭	2	-	2	-	-	-
講師	-	-	-	-	-	-

平成26年5月1日現在（単位：人）

職名	小学校計	小学校男	小学校女	中学校計	中学校男	中学校女
総数	175	75	100	109	69	40
校長	6	6	-	6	6	-
教頭	7	7	-	6	6	-
主幹教諭	4	4	-	2	2	-
教諭	141	53	88	89	55	34
助教諭	8	5	3	-	-	-
養護教諭	8	-	8	6	-	6
養護助教諭	-	-	-	-	-	-
栄養教諭	1	-	1	-	-	-
講師	-	-	-	-	-	-

平成27年5月1日現在（単位：人）

職名	小学校計	小学校男	小学校女	中学校計	中学校男	中学校女
総数	181	76	105	112	69	43
校長	6	6	-	6	6	-
教頭	7	7	-	6	6	-
主幹教諭	2	2	-	2	2	-
教諭	146	54	92	92	55	37
助教諭	12	7	5	-	-	-
養護教諭	7	-	7	6	-	6
養護助教諭	-	-	-	-	-	-
栄養教諭	1	-	1	-	-	-
講師	-	-	-	-	-	-

平成28年5月1日現在（単位：人）

職名	小学校計	小学校男	小学校女	中学校計	中学校男	中学校女
総数	172	65	107	116	70	46
校長	6	6	-	6	6	-
教頭	7	6	1	6	6	-
主幹教諭	2	2	-	2	2	-
教諭	141	47	94	96	56	40
助教諭	7	4	3	-	-	-
養護教諭	7	-	7	5	-	5
養護助教諭	-	-	-	1	-	1
栄養教諭	2	-	2	-	-	-
講師	-	-	-	-	-	-



平成29年5月1日現在（単位：人）

職名	小学校	小学校	小学校	中学校	中学校	中学校
	計	男	女	計	男	女
総数	174	70	104	120	71	49
校長	6	6	-	6	6	-
教頭	7	6	1	6	6	-
主幹教諭	5	5	-	1	1	-
教諭	138	47	91	101	58	43
助教諭	10	6	4	-	-	-
養護教諭	7	-	7	6	-	6
養護助教諭	-	-	-	-	-	-
栄養教諭	1	-	1	-	-	-
講師	-	-	-	-	-	-

資料：学校教育課

## 13-13 放課後子ども教室利用状況

年度	放課後子ども教室 開設校数(校)	放課後子ども教室 教室開設日数(日)	放課後子ども教室 参加者数(人)
平成22	3	51	2,675
23	4	58	2,898
24	4	39	2,988
25	5	44	2,675
26	5	38	2,598
27	6	47	3,710
28	6	51	4,086

資料:生涯学習課

## 13-14 体育施設利用状況

上段：利用回数 下段：利用人数

年度	運動場夜 間照明 高麗小	運動場夜 間照明 高麗川中	運動場夜 間照明 高萩北小	市立体育 館	弓道場	テニス コート	市民プー ル	学校体育 館	文化体育 館
61	56	85	91	708	132	311	34	1,455	
	1,506	1,665	1,966	20,276	500	2,391	16,007	32,940	
62	38	59	94	636	119	299	34	1,507	
	877	1,363	1,20	13,083	551	2,061	15,927	33,604	
63	73	86	141	668	128	107	28	1,581	
	1,778	2,270	2,630	14,764	580	1,305	9,890	30,518	
元	28	87	115	578	295	191	37	1,484	
	594	2,179	2,176	8,389	1,586	3,386	15,035	32,158	
2	54	68	88	601	348	-	37	1,691	
	1,538	1,226	2,266	8,293	1,980	-	15,861	32,713	
3	24	55	3	689	358	-	38	1,692	
	805	879	1,926	14,852	2,481	17,672	10,080	32,340	
4	42	85	98	718	358	-	39	1,549	
	1,366	1,427	2,042	13,420	2,100	22,169	13,049	29,891	
5	38	71	89	696	358	-	39	1,926	
	825	1,355	1,463	17,332	2,308	24,852	8,657	33,615	
6	120	124	83	807	312	4,296	40	2,008	
	2,191	2,162	1,484	15,662	1,895	25,352	6,431	35,189	
7	105	130	106	793	311	4,435	40	1,957	
	1,460	1,597	890	18,563	2,675	28,979	10,505	35,181	
8	95	196	72	778	310	4,211	41	2,510	
	1,730	1,876	1,501	19,447	2,941	27,901	8,055	40,707	
9	36	151	56	768	312	3,693	44	2,851	
	574	1,721	668	14,555	3,874	25,174	7,515	44,422	
10	120	130	83	783	312	3,679	36	2,676	
	2,191	2,236	1,484	16,588	4,530	24,383	6,432	45,173	
11	52	159	108	680	259	3,690	41	2,731	
	550	2,564	1,526	11,277	3,229	22,624	9,898	45,594	
12	6	147	93	736	667	3,845	37	2,497	
	86	1,866	1,275	11,574	3,783	23,554	8,374	40,798	
13	23	133	60	735	975	4,140	34	2,524	
	314	1,595	820	13,250	3,613	26,663	5,748	40,453	
14	40	101	136	廃止	廃止	4,282	39	2,468	24,385
	524	1,222	1,836	廃止	廃止	25,275	8,004	38,140	94,143
15	29	131	39	廃止	廃止	4,126	36	3,246	26,369
	385	1,549	553	廃止	廃止	24,865	5,333	48,157	94,599

16	41	214	58	廃止	廃止	4,298	32	2,914	22,924
	472	2,332	661	廃止	廃止	26,209	5,483	45,686	83,598
17	14	68	52	廃止	廃止	4,168	34	3,287	22,546
	250	669	730	廃止	廃止	27,052	5,715	48,447	90,826
18	10	81	36	廃止	廃止	3,967	35	3,440	25,803
	312	880	510	廃止	廃止	25,684	6,267	51,444	109,012
19	4	87	45	廃止	廃止	2,694	36	2,984	25,989
	87	975	768	廃止	廃止	17,738	8,307	46,732	109,214
20	8	105	54	廃止	廃止	3,918	37	2,488	26,965
	196	1,105	924	廃止	廃止	24,857	7,868	39,089	118,464
21	16	102	26	廃止	廃止	3,899	38	2,290	26,496
	45	673	258	廃止	廃止	26,597	8,189	45,566	121,949
22	2	39	4	廃止	廃止	4,179	30	2,118	26,868
	35	428	94	廃止	廃止	28,640	8,549	36,647	122,955
23	2	0	3	廃止	廃止	4,048	30	2,128	26,523
	60	0	56	廃止	廃止	28,156	5,979	36,269	112,382
24	3	10	6	廃止	廃止	4,141	34	2,466	29,901
	44	89	113	廃止	廃止	23,279	8,246	40,691	125,287
25	3	26	13	廃止	廃止	4,005	38	2,087	30,506
	51	195	103	廃止	廃止	26,980	7,909	32,416	123,527
26	16	30	4	廃止	廃止	4,466	34	2,185	29,533
	213	379	139	廃止	廃止	29,663	6,930	35,331	128,379
27	32	3	3	廃止	廃止	3,747	36	2602	37,754
	320	33	33	廃止	廃止	18,254	6,577	44,207	167,088
28	3	50	3	廃止	廃止	4,590	34	2,461	40,527
	30	614	50	廃止	廃止	22,512	6,809	42,611	197,560

資料：生涯学習課

## 13-15 公民館の利用状況

(単位：回・人)

区分	年度	総回数	総人数	公民館	公民館	社会教育	社会教育	その他	その他
				回数	人数	団体回数	団体人数	回数	人数
高麗	17	1,768	24,508	83	2,877	1,333	14,791	352	6,840
	18	1,734	21,978	82	1,651	1,327	14,638	325	5,689
	19	1,529	22,421	37	842	1,229	14,109	263	7,470
	20	1,401	18,200	25	692	1,244	15,357	132	2,151
	21	1,492	19,166	37	789	1,293	14,424	162	3,953
	22	1,445	17,835	57	1,011	1,228	13,492	160	3,332
	23	1,447	16,687	54	1,175	1,223	12,627	170	2,885
	24	1,591	17,892	48	568	1,389	14,490	154	2,834
	25	1,116	12,470	28	539	981	9,732	107	2,199
	26	1,538	18,034	64	1,566	1,318	13,486	156	2,982
	27	1,654	20,965	101	3,166	1,373	14,556	180	3,243
28	1,888	22,419	109	3,094	1,514	14,714	265	4,611	
高麗川	17	2,025	24,404	51	1,423	1,940	22,334	34	647
	18	2,130	29,573	95	3,071	1,945	23,523	90	2,979
	19	2,049	26,406	84	3,166	1,909	21,895	56	1,345
	20	2,112	26,330	107	2,627	1,948	22,814	56	889
	21	1,966	24,686	131	2,518	1,763	20,352	72	1,816
	22	1,947	23,065	92	1,991	1,764	18,890	91	2,184
	23	1,825	20,676	108	2,251	1,668	17,285	49	1,140
	24	1,891	21,850	88	1,999	1,766	18,829	37	1,022
	25	1,487	16,906	59	1,244	1,375	14,745	44	917
	26	2,087	23,692	96	2,198	1,884	19,768	107	1,726
	27	2,086	24,948	91	2,254	1,851	20,119	144	2,575
28	2,203	26,010	79	1,683	2,005	22,063	119	2,264	
高萩	17	1,516	20,440	109	2,030	1,337	15,601	70	2,809
	18	1,654	23,867	43	4,831	1,443	15,655	168	3,381
	19	1,875	22,035	39	1,503	1,755	18,119	81	2,431
	20	2,077	26,573	71	3,872	1,897	19,670	109	3,031
	21	2,056	25,174	43	2,803	1,909	19,226	104	3,145
	22	1,937	26,201	52	3,448	1,793	18,377	92	4,376
	23	1,887	26,282	61	3,747	1,731	18,332	95	4,203
	24	1,928	28,858	54	3,439	1,778	18,616	96	6,803
	25	1,964	26,346	39	3,473	1,852	20,354	73	2,519
	26	1,987	27,801	43	3,472	1,773	21,231	171	3,098
	27	1,954	24,029	46	1,984	1,817	19,251	91	2,794
28	1,911	27,839	47	3,501	1,762	18,647	102	5,691	

高麗川南	17	1,789	18,946	86	1,700	1,586	15,745	117	1,501
	18	1,822	18,162	74	1,326	1,617	15,497	131	1,339
	19	1,738	18,298	35	727	1,610	16,017	93	1,554
	20	1,647	17,109	54	1,052	1,561	15,458	32	599
	21	1,793	18,403	52	1,121	1,687	16,327	54	955
	22	1,846	19,616	48	1,141	1,714	17,386	84	1,089
	23	1,777	19,055	64	1,457	1,622	17,022	91	576
	24	1,930	21,545	73	1,829	1,768	19,019	89	697
	25	2,040	22,691	64	1,670	1,901	20,198	75	823
	26	1,586	19,849	58	1,333	1,442	16,083	86	2,433
	27	1,893	25,819	65	1,838	1,521	17,355	307	6,626
28	1,081	12,546	29	827	919	10,333	133	1,386	
高萩北	17	2,073	30,189	93	2,828	1,648	20,250	332	7,111
	18	2,233	31,743	108	2,728	1,763	21,805	362	7,210
	19	2,389	30,570	84	1,931	2,135	25,110	170	3,529
	20	2,409	30,604	86	2,413	2,179	25,188	144	3,003
	21	2,402	33,970	86	2,505	2,132	25,202	184	6,263
	22	2,363	30,941	82	2,150	2,134	25,668	147	3,123
	23	2,382	29,790	79	1,857	2,159	24,969	144	2,964
	24	2,792	34,631	81	2,146	2,541	29,278	170	3,207
	25	2,971	36,445	87	2,193	2,710	30,901	174	3,351
	26	2,061	25,550	78	1,951	1,780	19,799	203	3,800
	27	2,799	31,729	89	1,800	2,491	25,939	219	3,990
28	2,845	33,872	142	3,655	2,513	26,693	190	3,524	
武蔵台	17	2,638	42,945	37	1,197	2,321	29,004	280	12,744
	18	2,654	38,075	26	577	2,378	30,663	250	6,835
	19	2,636	37,327	66	1,123	2,414	32,693	156	3,511
	20	2,520	34,899	87	1,725	2,389	30,857	44	2,317
	21	2,617	35,220	125	1,912	2,425	30,302	67	3,006
	22	2,572	36,184	99	1,588	2,391	29,584	82	5,012
	23	2,633	36,631	87	1,387	2,475	30,362	71	4,882
	24	2,088	32,367	99	1,419	1,882	23,346	107	7,602
	25	2,595	35,150	111	2,392	2,366	27,618	118	5,140
	26	2,610	38,801	93	2,381	2,382	30,382	135	6,038
	27	2,688	40,339	120	3,799	2,417	30,174	151	6,366
28	2,668	38,541	155	3,504	2,361	29,225	152	5,812	

資料：公民館

## 13-16 図書館利用状況

年度	開館日数	登録者数（日高市民） （人）	登録率 （パーセント）	貸出者数 （人）	貸出総数	貸出図書 数	貸出視聴 覚資料
元	238	8,917	16.9	55,554	169,876	163,967	5,909
2	278	12,046	22.6	64,179	199,455	188,793	10,662
3	285	14,429	26.7	67,311	209,193	192,098	17,095
4	285	16,519	30.2	73,159	228,389	210,928	17,461
5	282	18,727	33.8	81,015	248,092	225,849	22,243
6	280	20,394	36.7	94,208	293,145	266,256	26,889
7	267	21,983	39.6	90,668	288,190	259,509	28,681
8	274	23,444	42.2	88,635	282,124	255,078	27,046
9	269	24,776	44.9	78,304	247,043	223,549	23,494
10	274	26,058	47.2	80,771	251,887	227,479	24,408
11	274	27,265	49.7	72,389	271,121	247,031	24,090
12	268	28,352	52	68,634	255,550	231,526	24,024
13	280	29,413	54.1	69,335	255,921	229,697	26,224
14	280	30,571	56.2	72,386	269,669	241,648	28,021
15	282	31,795	58.4	76,494	284,110	251,862	32,248
16	282	32,991	60.5	76,011	283,529	251,220	32,309
17	277	33,970	61.9	70,548	268,803	238,615	30,188
18	284	34,974	62.9	73,521	284,257	251,566	32,691
19	285	36,037	63.8	72,672	282,031	250,882	31,149
20	284	37,156	64.9	73,994	291,864	261,673	30,191
21	279	38,220	66.1	73,795	294,644	265,614	29,030
22	280	39,162	67.7	70,960	286,333	260,033	26,300
23	284	40,001	69.2	71,024	287,755	262,700	25,032
24	286	40,769	70.8	69,437	280,840	256,322	24,518
25	287	41,672	71.3	64,756	260,690	238,231	22,459
26	290	42,466	74.2	63,828	254,993	233,856	21,137
27	291	43,313	76.1	65,245	262,276	242,120	20,156
28	280	44,165	77.7	61,386	262,304	242,805	19,499

資料：図書館

## 13-17 都市公園数および面積

各年4月1日現在

年度	箇所数	面積(平方メートル)
平成4年度	37	192,877
平成5年度	37	192,877
平成6年度	39	199,179
平成7年度	39	199,179
平成8年度	39	199,179
平成9年度	46	202,490
平成10年度	51	269,784
平成11年度	51	269,784
平成12年度	52	269,978
平成13年度	52	269,978
平成14年度	53	270,290
平成15年度	55	270,954
平成16年度	59	273,607
平成17年度	60	273,798
平成18年度	65	326,691
平成19年度	66	326,830
平成20年度	67	326,963
平成21年度	67	326,963
平成22年度	67	326,963
平成23年度	67	326,963
平成24年度	67	326,963
平成25年度	73	339,258
平成26年度	74	339,437
平成27年度	74	339,468
平成28年度	74	408,693

資料：都市計画課



## 14. 警察・災害及び事故

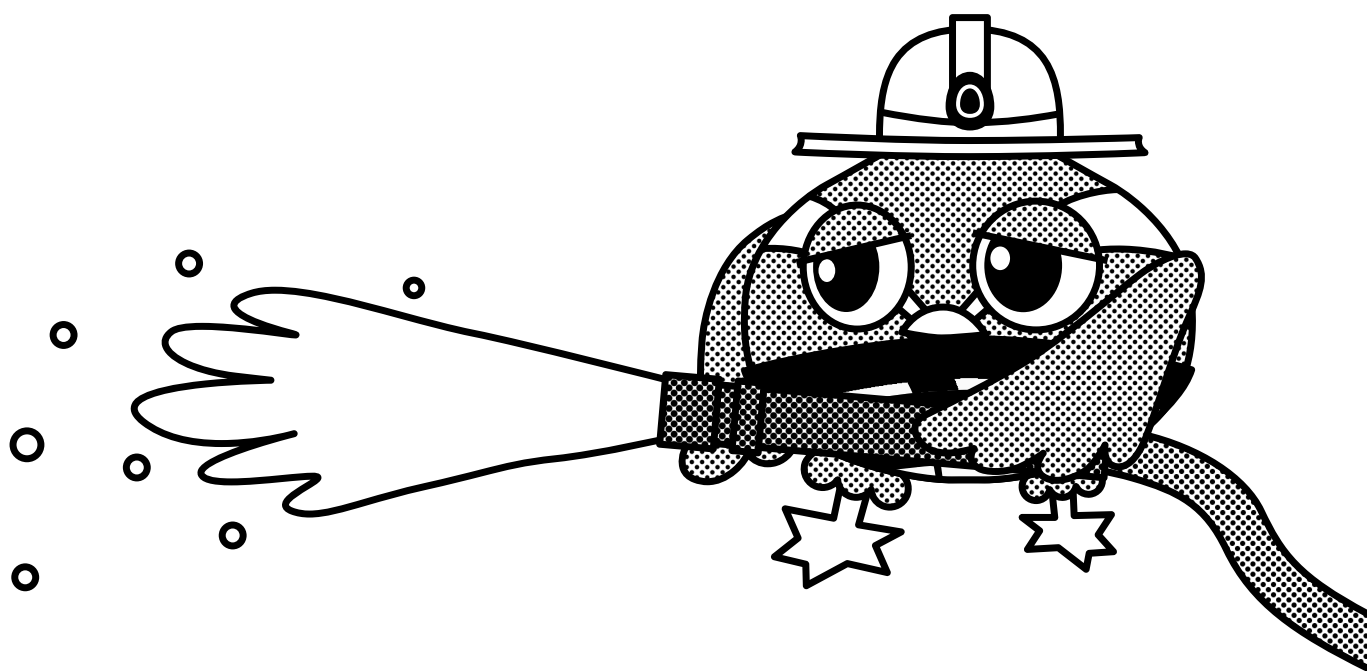



## 14-1 交通事故発生状況

(単位：人)

年	歩行者		自転車		二輪車		四輪車		その他		計	
	死者数	負傷者数	死者数	負傷者数	死者数	負傷者数	死者数	負傷者数	死者数	負傷者数	死者数	負傷者数
平成11	-	23	-	53	-	55	2	231	-	-	2	362
12	2	24	-	39	1	64	1	270	-	-	4	397
13	2	30	-	51	-	65	-	292	-	-	2	438
14	-	27	-	55	3	48	3	299	-	1	6	430
15	-	30	-	49	-	42	3	293	-	-	3	414
16	1	23	1	38	2	52	2	318	-	-	6	431
17	1	29	-	68	-	47	5	286	-	-	6	430
18	1	27	-	41	-	56	1	295	-	-	2	419
19	-	30	-	66	-	47	1	267	-	1	1	411
20	2	25	1	59	2	49	1	258	-	1	6	392
21	2	19	-	58	-	48	1	254	-	1	3	380
22	1	33	-	50	-	41	1	199	-	-	2	323
23	-	24	-	52	-	36	-	201	-	-	-	313
24	1	13	1	36	-	38	-	196	-	-	2	283
25	1	29	-	35	1	31	-	178	-	1	2	274
26	1	23	1	30	-	27	-	174	-	1	2	255
27	-	24	-	33	-	25	-	135	-	-	-	217
28	-	31	-	24	3	26	2	123	-	1	5	205

死者数、負傷者数は全当事者を計上  
 高速隊扱いの事故は除く

資料：埼玉県警察本部

## 14-2 法令違反別交通事故発生件数

(単位：人・件)

年次	区分		総数	信号無視	通行区分	後退	横断・回転	車間距離不保持	追越・追抜き	踏切	左折	右折
21	死亡	事故件数	3	-	-	-	-	-	-	-	-	-
		死亡者数	3	-	-	-	-	-	-	-	-	-
	負傷	事故件数	287	10	9	-	-	1	1	-	-	-
		負傷者数	380	12	14	-	-	1	2	-	-	-
22	死亡	事故件数	2	-	-	-	-	-	-	-	-	-
		死亡者数	2	-	-	-	-	-	-	-	-	-
	負傷	事故件数	265	7	3	-	-	-	-	-	2	1
		負傷者数	323	11	5	-	-	-	-	-	2	1
23	死亡	事故件数	-	-	-	-	-	-	-	-	-	-
		死亡者数	-	-	-	-	-	-	-	-	-	-
	負傷	事故件数	258	11	2	-	-	2	1	-	-	-
		負傷者数	313	13	2	-	-	6	1	-	-	-
24	死亡	事故件数	2	-	-	-	-	-	-	-	-	-
		死亡者数	2	-	-	-	-	-	-	-	-	-
	負傷	事故件数	224	8	-	-	-	-	-	-	-	-
		負傷者数	283	10	-	-	-	-	1	1	-	-
25	死亡	事故件数	2	-	-	-	-	-	-	-	-	-
		死亡者数	2	-	-	-	-	-	-	-	-	-
	負傷	事故件数	217	4	1	-	-	4	1	-	-	-
		負傷者数	274	5	1	-	-	5	1	-	-	-
26	死亡	事故件数	2	-	-	-	-	-	-	-	-	-
		死亡者数	2	-	-	-	-	-	-	-	-	-
	負傷	事故件数	212	10	1	-	-	2	-	-	-	-
		負傷者数	255	14	1	-	-	3	-	-	-	-
27	死亡	事故件数	-	-	-	-	-	-	-	-	-	-
		死亡者数	-	-	-	-	-	-	-	-	-	-
	負傷	事故件数	178	4	-	-	-	-	-	-	-	-
		負傷者数	217	6	-	-	-	-	-	-	-	-
28	死亡	事故件数	5	-	1	-	2	-	-	-	1	-
		死亡者数	5	-	1	-	2	-	-	-	1	-
	負傷	事故件数	178	9	3	-	-	1	1	-	1	-
		負傷者数	205	12	3	-	-	1	1	-	1	-

年次	区分		優先 通行	横断 歩道 妨害	その 他の 歩行 者進 行妨 害	自転 車横 断帯 妨害	交差 点の 徐行	その 他の 徐行	一時停 止	酒酔 い	過労 運転	最高 速度
21	死亡	事故件数	-	-	-	-	-	-	-	-	-	-
		死亡者数	-	-	-	-	-	-	-	-	-	-
	負傷	事故件数	10	3	-	-	4	-	19	-	-	2
		負傷者数	14	3	-	-	5	-	29	-	-	2
22	死亡	事故件数	-	-	-	-	-	-	-	-	-	1
		死亡者数	-	-	-	-	-	-	-	-	-	1
	負傷	事故件数	3	7	-	-	-	1	6	-	-	-
		負傷者数	6	7	-	-	-	1	6	-	-	1
23	死亡	事故件数	-	-	-	-	-	-	-	-	-	-
		死亡者数	-	-	-	-	-	-	-	-	-	-
	負傷	事故件数	1	5	-	-	2	1	12	1	-	-
		負傷者数	2	5	-	-	2	1	15	4	-	-
24	死亡	事故件数	-	-	-	-	-	-	1	-	-	-
		死亡者数	-	-	-	-	-	-	-	1	-	-
	負傷	事故件数	1	4	-	3	-	-	15	1	-	-
		負傷者数	1	4	-	3	-	-	20	1	-	-
25	死亡	事故件数	1	-	-	-	-	-	-	-	-	-
		死亡者数	1	-	-	-	-	-	-	-	-	-
	負傷	事故件数	3	7	-	1	1	1	9	-	-	-
		負傷者数	3	8	-	1	1	1	11	-	-	-
26	死亡	事故件数	-	1	-	-	-	-	-	-	-	-
		死亡者数	-	1	-	-	-	-	-	-	-	-
	負傷	事故件数	5	1	-	-	-	-	9	-	-	-
		負傷者数	6	1	-	-	-	-	10	-	-	-
27	死亡	事故件数	-	-	-	-	-	-	-	-	-	-
		死亡者数	-	-	-	-	-	-	-	-	-	-
	負傷	事故件数	8	5	-	1	-	-	8	-	-	-
		負傷者数	10	5	-	1	-	-	13	-	-	-
28	死亡	事故件数	-	-	-	-	-	-	-	-	-	-
		死亡者数	-	-	-	-	-	-	-	-	-	-
	負傷	事故件数	4	8	-	-	2	-	4	1	-	1
		負傷者数	4	8	-	-	2	-	4	1	-	1

年次	区分		交差 点安 全進 行	ハン ド ル・ ブレー キ	前方 不注 意	動静 不注 意	安全不 確認	安全 速度	その他 の安 全違 反	その 他の 違 反	歩 行 が 第 1 当 事 者 と な っ た 場 合
21	死亡	事故件数	-	-	3	-	-	-	-	-	-
		死者数	-	-	3	-	-	-	-	-	-
	負傷	事故件数	4	17	67	24	97	1	2	14	2
		負傷者数	4	21	102	27	125	1	2	14	2
22	死亡	事故件数	-	-	1	-	-	-	-	-	-
		死者数	-	-	1	-	-	-	-	-	-
	負傷	事故件数	7	21	73	20	101	3	-	9	1
		負傷者数	7	32	93	24	111	5	-	10	1
23	死亡	事故件数	-	-	-	-	-	-	-	-	-
		死者数	-	-	-	-	-	-	-	-	-
	負傷	事故件数	6	23	70	20	92	-	1	7	1
		負傷者数	6	30	94	24	98	-	1	8	1
24	死亡	事故件数	1	-	-	-	-	-	-	-	-
		死者数	1	-	-	-	-	-	-	-	-
	負傷	事故件数	6	11	65	19	85	-	1	3	-
		負傷者数	7	12	91	27	101	-	1	3	-
25	死亡	事故件数	-	-	1	-	-	-	-	-	-
		死者数	-	-	1	-	-	-	-	-	-
	負傷	事故件数	13	13	58	12	83	-	-	6	-
		負傷者数	14	21	85	13	97	-	-	7	-
26	死亡	事故件数	1	-	-	-	-	-	-	-	-
		死者数	1	-	-	-	-	-	-	-	-
	負傷	事故件数	4	13	74	13	65	-	4	10	-
		負傷者数	4	15	95	15	72	-	4	14	-
27	死亡	事故件数	0	-	-	-	-	-	-	-	-
		死者数	0	-	-	-	-	-	-	-	-
	負傷	事故件数	3	7	56	17	52	-	1	15	-
		負傷者数	4	8	71	19	63	-	1	15	-
28	死亡	事故件数	-	-	-	-	-	-	-	1	-
		死者数	-	-	-	-	-	-	-	-	1
	負傷	事故件数	16	9	51	13	38	-	2	9	-
		負傷者数	20	11	64	16	41	-	5	10	-

件数は第1当事者を計上

死者数、負傷者数は全当事者を計上

高速隊扱いの事故は除く

資料：埼玉県警察本部

## 14-3 刑法犯罪種別認知件数

(単位：件)

年次	14	15	16	17	18	19	20	21	22	23	24	25	26	27	28
凶悪犯・計	6	8	2	5	2	5	2	8	5	6	6	3	2	-	4
凶悪犯・殺人	-	1	-	-	-	-	-	-	-	1	1	-	-	-	-
凶悪犯・強盗	4	4	2	2	1	3	2	3	5	1	2	1	-	-	2
凶悪犯・放火	1	-	-	2	1	-	-	2	-	1	3	-	2	-	1
粗暴犯・計	29	36	18	23	14	25	22	22	30	17	15	13	35	25	23
粗暴犯・暴行	7	9	7	11	8	12	10	13	15	9	6	6	20	12	9
粗暴犯・傷害	13	19	6	11	4	12	10	7	13	4	9	6	11	11	11
粗暴犯・脅迫	2	1	-	1	1	-	2	1	-	2	-	-	2	2	1
粗暴犯・恐喝	6	7	5	-	1	1	-	1	2	2	-	1	2	-	2
窃盗犯・計	770	745	593	547	485	579	493	428	467	495	359	341	299	336	265
窃盗犯・侵入窃盗	156	140	93	97	77	85	80	57	87	113	46	39	31	38	23
窃盗犯・非侵入窃盗	375	349	293	238	227	283	234	213	235	242	201	157	163	173	132
窃盗犯・乗り物盗	239	256	207	212	181	211	179	158	145	140	112	145	105	125	110
知能犯・計	12	13	20	34	20	24	19	11	6	6	1	8	4	5	10
知能犯・詐欺	10	11	17	33	19	23	19	10	6	6	1	8	4	5	8
知能犯・横領	2	1	2	-	-	-	-	1	-	-	-	-	-	-	1
知能犯・偽造	-	1	1	1	1	1	-	-	-	-	-	-	-	-	1
知能犯・汚職	-	-	-	-	-	-	-	-	-	-	-	-	-	-	-
風俗犯・計	7	4	4	5	3	10	2	2	10	3	2	6	4	1	2
風俗犯・わいせつ事犯	7	4	4	5	3	10	2	2	10	3	2	6	4	1	2
その他の刑法犯・計	133	151	137	138	129	138	125	144	127	92	72	98	96	53	60
その他の刑法犯・占有離脱物横領	10	9	27	28	25	33	29	20	18	19	16	23	18	9	5
その他の刑法犯・公務執行妨害	-	1	2	-	-	-	-	1	2	1	-	1	1	1	1
その他の刑法犯・住居侵入	18	15	6	16	8	4	7	16	9	12	4	3	9	3	4
その他・の刑法犯・器物損壊等	101	124	100	93	95	97	89	103	92	58	50	67	62	39	48
総数	957	957	774	752	653	781	663	615	645	619	455	469	440	420	364

注1：わいせつ事犯とは、強制わいせつ、公然わいせつ、わいせつ物領布等をいう。

注2：各罪種の「計」以外は、内数を表示。

注3：認知とは基本的に、被害の届出若しくは、告訴・告発を警察が受理し、発生を確認することをいう。

資料：埼玉県警察本部

## 14-4 消防力の状況

各年4月1日現在

## 日高（分）署

年	定員 (人)	実員 (人)	化学車 (台)	はしご 車 (台)	小型ポ ンプ積 載車 (台)	タンク 車 (台)	ポンプ 車 (台)	救急車 (台)	指令車等 (台)
平成4	53	52	1	1	1	1	1	2	2
5	60	60	1	1	1	1	1	2	2
6	70	68	1	1	1	1	1	2	2
7	70	70	1	1	1	1	1	2	2
8	…	51	1	1	1	1	1	2	2
9	50	50	1	1	1	1	1	2	2
10	53	53	1	1	1	1	1	2	2
11	53	53	1	1	1	1	1	2	1
12	50	50	1	1	1	1	1	2	1
13	54	54	1	1	1	1	1	2	1
14	40	40	1	1	1	1	1	1	1
15	43	43	1	1	1	1	1	1	1
16	43	43	1	1	1	-	1	1	1
17	43	43	1	1	1	-	1	1	1
18	41	41	1	1	1	-	1	1	1
19	23	23	1	-	1	-	1	1	1
20	22	22	1	-	-	-	1	1	1
21	23	23	1	-	-	-	-	1	1
22	23	23	1	-	-	-	1	1	-
23	23	23	1	-	-	-	1	1	1
24	24	24	1	-	-	-	1	1	1(連絡車)
25	※	25	1	-	-	-	1	1	1(連絡車)
26	※	25	1	-	-	-	1	1	1(連絡車)
27	※	25	1	-	-	-	1	1	1(連絡車)
28	※	25	1	-	-	-	1	1	1(連絡車)

※平成25年度から埼玉西部広域消防本部が、所沢市消防本部、狭山市消防本部、入間市消防本部と合併したことに伴い、条例上の定員は分署ごとに定められていないため非表示となります。

資料：埼玉西部消防組合



## 高萩分署

年	定員 (人)	実員 (人)	化学車 (台)	はしご 車 (台)	小型ポ ンプ積 載車 (台)	タンク 車 (台)	ポンプ 車 (台)	救急車 (台)	指令車等 (台)
平成14	15	15	-	-	-	-	1	1	-
15	17	17	-	-	-	-	1	1	-
16	17	17	-	-	-	-	1	1	-
17	17	17	-	-	-	-	1	1	-
18	17	17	-	-	-	-	1	1	-
19	17	17	-	-	-	-	1	1	-
20	17	17	-	-	-	-	1	1	-
21	16	16	-	-	-	-	1	1	1
22	18	18	-	-	-	-	1	1	-
23	18	18	-	-	-	-	1	1	-
24	18	18	-	-	-	-	1	1	1(連絡車)
25	※	22	-	-	-	-	1	1	1(連絡車)
26	※	22	-	-	-	-	1	1	1(連絡車)
27	※	22	-	-	-	-	1	1	1(連絡車)
28	※	22	-	-	-	-	1	1	1(連絡車)

※平成25年度から埼玉西部広域消防本部が、所沢市消防本部、狭山市消防本部、入間市消防本部と合併したことに伴い、条例上の定員は分署ごとに定められていないため非表示となります。

資料：埼玉西部消防組合

## 消防団

年	分団数	団員数 (人)	ポンプ 車 (台)	赤バイ (台)	タンク 車 (台)	本部車 (台)
平成4	6	166	7	-	-	1
5	6	166	7	-	-	1
6	6	166	7	-	-	1
7	6	166	7	-	-	1
8	6	166	7	-	-	1
9	6	166	7	-	-	1
10	6	166	7	-	-	1
11	6	166	7	-	-	1
12	6	166	7	-	-	1
13	6	161	7	-	-	1
14	6	161	6	3	-	1
15	6	161	6	3	-	1
16	6	161	6	7	-	1
17	6	161	6	7	-	1
18	6	161	6	7	-	1
19	6	161	6	7	-	1
20	6	161	6	7	-	1
21	6	161	6	7	-	2
22	6	161	6	7	-	2
23	6	161	6	7	-	2
24	6	161	6	7	-	2
25	6	161	6	7	-	2
26	6	161	6	7	-	2
27	6	161	6	7	-	2
28	6	161	6	7	-	2

資料：危機管理防災課

## 14-5 消防水利施設

各年4月1日現在（単位：基）

年	消火栓	防火水槽(40立法メートル未満)	防火水槽(40から100立法メートル未満)	防火水槽(100立法メートル以上)	その他(プール等)
平成4	547	217	187	1	16
5	547	215	197	1	16
6	551	207	212	1	16
7	571	206	220	1	16
8	579	198	230	1	16
9	580	192	240	1	16
10	581	192	247	1	16
11	589	188	255	1	16
12	597	187	259	1	16
13	600	185	270	1	16
14	608	184	277	1	16
15	615	183	280	1	16
16	624	183	284	1	16
17	634	183	296	2	16
18	651	190	314	2	14
19	674	191	323	2	14
20	698	189	330	2	15
21	725	188	335	2	15
22	730	188	342	2	15
23	741	191	352	2	14
24	747	192(6tから10t含めず)	354	2	14
25	754	187(6tから10t含めず)	359	4	14
26	757	187(6tから10t含めず)	358	4	15
27	780	186(6tから10t含めず)	369	4	16
28	786	190(6tから10t含めず)	389	4	16

資料：埼玉西部消防組合

## 14-6 火災発生状況

年次	出火 件数 計	建物 火災	林野 火災	車 輛 火災	そ の 他 火 災	損 害 面 積・建 物(平方 メー トル)	損 害 面 積・林 野 (a)	り 災 世 帯	死 者	傷 者	損 害 額(千 円)
平成4	20	8	-	3	9	1,023	-	7	1	1	113,715
5	25	8	-	4	13	290	-	8	1	1	41,083
6	20	4	1	4	11	173	5	5	-	1	8,432
7	43	14	4	1	24	366	40	7	1	3	38,132
8	38	14	5	6	13	904	28	10	3	8	122,160
9	29	14	2	3	10	1,365	12	11	2	-	202,885
10	28	15	-	4	9	433	-	9	-	2	53,222
11	26	11	2	5	8	784	-	8	1	2	118,295
12	33	12	8	-	13	1,554	81	9	-	-	103,121
13	48	15	2	8	23	380	1	6	2	5	42,326
14	31	13	1	6	11	1,579	4	7	1	3	551,617
15	31	16	1	2	12	871	1	6	1	1	93,884
16	40	12	4	5	19	581	88	8	1	2	51,669
17	29	18	2	4	5	781	-	13	3	5	29,137
18	30	12	1	3	14	414	-	4	1	2	1,446,319
19	23	14	-	4	5	857	-	9	-	3	40,979
20	24	11	2	1	10	302	-	11	-	2	60,744
21	18	13	-	-	5	580	-	17	1	2	36,527
22	17	9	1	2	5	397	-	9	1	1	22,021
23	23	7	-	3	13	105	-	2	-	4	42,006
24	21	8	-	2	11	642	-	4	1	1	92,232
25	31	13	1	5	12	366	4	9	-	5	115,873
26	11	4	-	2	5	386	-	1	1	1	5,961
27	17	6	-	2	9	693	-	4	-	2	64,575
28	17	10	-	4	3	65	-	10	1	2	18,143

資料：埼玉西部消防組合

## 14-7 原因別火災発生状況

年次	たき び	たば こ	火遊 び	放火(疑 いも含 む)	ガス コン ロ	電気 器具	風呂 釜	石油ス トープ	溶接 機の火 花	不明	その 他	合計
平成4	1	-	3	2	-	1	-	-	1	8	4	20
5	5	1	3	5	2	-	-	2	-	6	1	25
6	8	1	-	1	-	1	-	-	2	3	4	20
7	8	-	2	5	-	4	2	-	-	16	6	43
8	8	2	-	5	6	3	-	1	1	5	7	38
9	3	2	1	1	1	1	1	-	-	8	11	29
10	3	3	-	7	3	4	-	-	-	5	3	28
11	2	1	1	8	3	-	-	-	-	4	7	26
12	2	1	1	6	1	1	-	-	1	14	6	33
13	1	-	1	12	4	3	-	-	-	11	16	48
14	4	1	1	6	5	1	-	-	-	3	10	31
15	3	1	-	3	2	-	-	1	-	8	13	31
16	1	2	-	13	3	1	-	-	-	12	8	40
17	2	1	-	11	3	1	-	-	-	4	7	29
18	5	2	-	6	-	-	1	-	2	2	12	30
19	2	-	-	3	4	1	-	-	-	3	10	23
20	2	1	-	6	2	-	-	1	1	7	4	24
21	1	1	1	3	1	1	-	1	-	5	4	18
22	2	-	2	3	-	-	-	-	-	3	7	17
23	3	-	1	5	-	3	-	-	-	6	5	23
24	3	1	-	4	-	1	-	-	-	3	9	21
25	3	3	1	6	3	-	-	-	1	7	7	31
26	2	-	1	3	-	-	-	-	-	2	3	11
27	5	4	-	1	2	-	-	-	-	2	3	17
28	2	2	-	2	2	-	-	-	-	2	7	17

資料：埼玉西部消防組合

## 14-8 救急車出動件数および搬送人員

(単位：件・人)

年次	出動件数	搬送人員
平成4	1,005	1,025
5	922	945
6	1,023	1,011
7	1,055	1,074
8	1,123	1,141
9	1,150	1,144
10	1,203	1,192
11	1,310	1,321
12	1,339	1,326
13	1,426	1,372
14	1,425	1,348
15	1,537	1,451
16	1,626	1,537
17	1,743	1,653
18	1,748	1,648
19	2,031	1,956
20	1,916	1,786
21	1,955	1,821
22	2,139	1,938
23	2,261	2,034
24	2,155	1,928
25	2,241	2,024
26	2,255	2,030
27	2,333	2,053
28	2,518	2,243

資料：埼玉西部消防組合

## 14-9 公害苦情受理件数

平成10年より年度集計（単位：件）

年次	総数	大気汚染	水質汚濁	土壌汚染	騒音	振動	地盤沈下	悪臭
60	13	1	2	-	6	-	-	4
61	19	4	4	1	7	-	-	3
62	19	3	1	-	7	-	-	8
63	13	3	3	-	3	-	-	4
元	14	6	3	1	3	-	-	1
2	14	2	2	1	4	3	-	2
3	12	3	3	-	4	-	-	2
4	10	3	4	1	1	-	-	1
5	26	7	6	5	3	1	-	4
6	13	3	1	-	6	-	-	3
7	8	2	2	-	3	-	-	1
8	14	2	2	1	5	1	-	3
9	33	13	5	-	6	-	-	9
10	40	25	5	2	3	-	-	5
11	44	16	2	1	9	1	-	15
12	33	19	-	-	8	-	-	6
13	51	14	7	-	19	-	-	11
14	36	15	6	-	5	1	-	9
15	31	6	5	-	11	1	-	8
16	29	5	6	-	8	-	-	10
17	52	31	6	-	6	-	-	9
18	47	9	20	-	11	1	-	6
19	36	11	12	-	9	1	-	3
20	26	14	5	-	6	-	-	1
21	40	17	11	-	6	1	-	5
22	38	20	8	-	5	0	-	5
23	34	19	5	-	4	0	-	6
24	62	26	10	-	14	0	-	12
25	55	16	9	1	19	2	-	8
26	53	18	7	-	14	2	-	12
27	62	29	8	-	16	2	-	7
28	53	21	11	-	15	1	-	5

資料：環境課

## 15. 観光

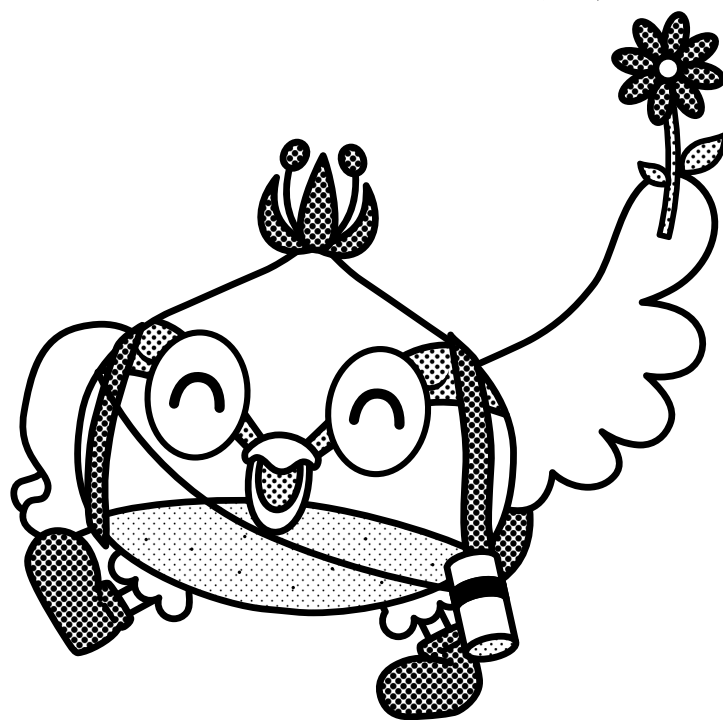





## 統計ひだか15-1 観光入込客数

(単位:人)

年	観光地点	イベント	計
平成23	4,131,224	88,000	4,219,224
24	3,599,098	81,000	3,680,098
25	3,630,097	81,000	3,711,097
26	3,464,222	98,700	3,562,922
27	3,504,162	94,000	3,598,162
28	3,729,945	107,300	3,837,245

資料:産業振興課



## 16. 公務・その他

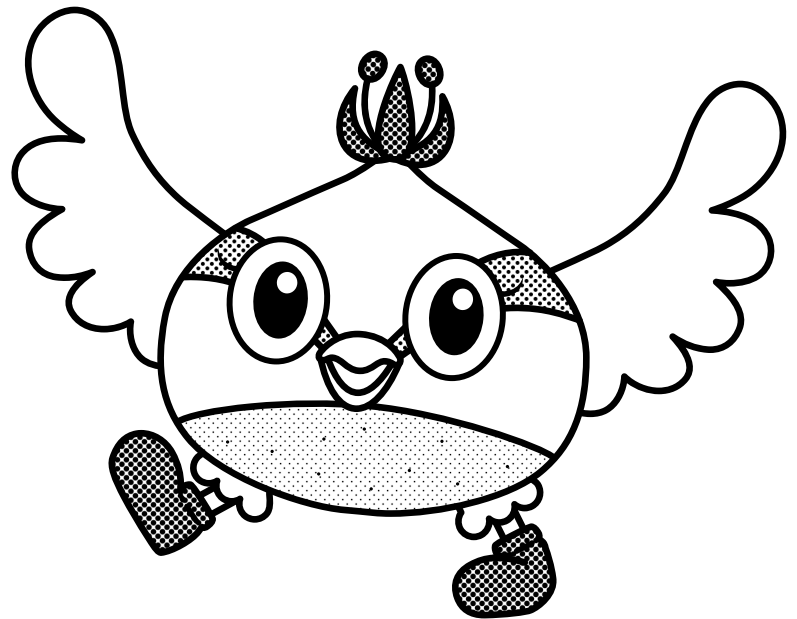



## 16-1 日高市の職員数

各年4月1日現在（単位：人）

年	総数	一般行政職	教育職	税務職	看護・保健職	薬剤師・医療技術職	福祉職	企業職	技能労務職員	消防職	1人当たりの住民数
52	324	173	3	17	1	2		21	71	36	109
53	340	175	3	18	1	1		26	73	43	111
54	356	183	3	18	1	1		26	73	51	112
55	366	193	3	20	-	1		25	73	51	115
56	370	199	4	21	1	1		21	72	51	119
57	375	204	4	21	1	1		21	72	51	121
58	385	209	4	22	1	1		21	76	51	121
59	391	216	4	22	2	1		21	74	51	121
60	390	221	4	22	2	1		21	68	51	123
61	393	226	4	22	2	1		21	66	51	123
62	403	235	4	22	3	1		21	66	51	122
63	419	248	4	24	4	1		21	66	51	120
元	433	257	4	26	4	1		22	68	51	119
2	454	273	5	26	5	2		23	68	52	116
3	466	283	5	26	5	2		23	69	53	114
4	481	303	5	25	5	2		24	65	52	112
5	501	314	5	26	5	2		24	64	61	109
6	534	335	7	26	7	2		25	64	68	103
7	552	352	8	28	6	2		24	63	69	100
8	487	357	8	27	6	2		24	63		113
9	497	370	7	27	8	2		24	59		111
10	493	366	7	29	9	2		24	56		111
11	488	369	5	29	9	2		21	53		112
12	480	340	5	28	9	2	25	21	50		113
13	469	336	5	27	8	2	25	21	45		115
14	464	333	5	27	9	2	25	20	43		116
15	456	329	5	28	9	2	25	19	39		118
16	438	318	4	28	10	2	23	17	36		123
17	421	307	4	28	9	2	22	16	33		128
18	410	303	4	27	9	2	22	15	28		133
19	398	296	4	27	9	2	22	15	23		138
20	392	293	4	28	10	2	21	14	20		143
21	388	286	6	28	11	2	22	14	19		146
22	381	282	6	29	9	2	23	14	16		150
23	378	275	6	30	11	2	24	14	16		151
24	372	271	6	29	10	2	26	14	14		154
25	370	273	6	28	10	2	26	15	10		156
26	365	268	6	28	10	2	26	15	10		158
27	361	265	6	28	10	2	26	15	9		158
28	367	267	6	28	11	2	29	15	9		155
29	367	268	6	28	11	2	29	15	8		154

資料：総務課

※平成8年度より、埼玉西部広域事務組合消防本部及び消防署が設置されたことに伴い、消防職は廃止されました。

※平成12年度より、一般行政職から福祉職を分離して表示しています。

※1人当たりの住民数は、住民基本台帳人口（各年4月1日現在）を職員数総数で除して算出しています（小数点以下四捨五入）。

## 16-2 議員定数および党派別議員数

平成29年4月1日現在（単位：人）

定数	現数	無所属議員数	公明党議員数	日本共産党議員数
16	16	13	2	1

資料：議会事務局

## 16-3 歴代首長、助役（副市長）、収入役、教育長

## 歴代首長

氏名	就任年月日	退任年月日
岡村良太郎	昭和30.3.13	昭和34.3.12
岡村良太郎	昭和34.3.13	昭和38.3.12
岡村良太郎	昭和38.3.13	昭和42.3.12
岡村良太郎	昭和42.3.13	昭和46.3.12
大澤 正雄	昭和46.3.13	昭和50.3.12
大澤 正雄	昭和50.3.13	昭和54.3.12
駒野 昇	昭和54.3.13	昭和58.3.12
駒野 昇	昭和58.4.24	昭和62.4.23
駒野 昇	昭和62.4.26	平成3.4.25
駒野 昇	平成3.4.26	平成7.4.25
駒野 昇	平成7.4.26	平成11.4.25
関 眞	平成11.4.26	平成15.4.25
関 眞	平成15.4.27	平成17.11.29
大沢 幸夫	平成18.1.15	平成22.1.14
大沢 幸夫	平成22.1.15	平成24.3.31
谷ヶ崎照雄	平成24.5.20	平成28.5.19
谷ヶ崎照雄	平成28.5.20	在任中

- ・駒野昇氏の2期目、3期目、及び関眞氏の2期目は、統一地方選挙が就任年月日に影響しています。

## 歴代副市長（助役）

氏名	就任年月日	退任年月日
国分 一雄	昭和30.4.19	昭和34.4.18
吉野 正雄	昭和33.7.1	昭和37.6.30
国分 一雄	昭和34.4.19	昭和38.4.18
吉野 正雄	昭和37.7.1	昭和41.6.30
国分 一雄	昭和38.4.19	昭和42.4.18
吉野 正雄	昭和41.7.1	昭和45.6.30
国分 一雄	昭和42.4.19	昭和43.7.11
吉野 正雄	昭和45.7.1	昭和49.6.30
加藤 貞治	昭和51.4.1	昭和54.3.31
大川戸 清	昭和54.5.1	昭和58.4.30
大川戸 清	昭和58.5.9	昭和62.5.8
鯉沼 和夫	昭和62.6.18	平成3.6.17
橋本 昭一	平成3.7.12	平成7.7.11
水村 計介	平成7.8.11	平成11.6.23
金子 忠夫	平成11.7.1	平成15.6.30
鈴木 宏行	平成15.7.1	平成18.1.31
北田 弘明	平成18.4.1	平成20.3.31
高柳 三郎	平成20.4.1	平成22.3.31
勝村 直久	平成22.4.1	平成24.3.31
谷ヶ崎照雄	平成24.4.1	平成24.5.9
桑原 栄	平成24.7.1	平成28.6.30
金子 昭	平成28.7.1	在任中

- ・昭和33年7月から昭和43年7月までの間は、助役2人制になっていました。

## 歴代収入役

氏名	就任年月日	退任年月日
新井 三郎	昭和30. 4. 19	昭和34. 4. 18
新井 三郎	昭和34. 4. 19	昭和38. 4. 18
大野 俊介	昭和38. 4. 19	昭和42. 4. 18
大野 俊介	昭和42. 4. 19	昭和46. 4. 18
高麗 博茂	昭和47. 3. 15	昭和51. 3. 14
高麗 博茂	昭和51. 3. 15	昭和54. 3. 22
加藤 広吉	昭和54. 5. 1	昭和58. 4. 30
加藤 広吉	昭和58. 5. 9	昭和62. 5. 8
橋本 昭一	昭和62. 6. 24	平成3. 6. 23
岡村 粲	平成3. 7. 12	平成7. 2. 16
中川 博	平成7. 8. 11	平成11. 6. 23
鈴木 宏行	平成11. 7. 1	平成15. 6. 30
大野 誠作	平成15. 7. 1	平成19. 6. 30

地方自治法の改正により、収入役制度は廃止されました。

## 歴代教育長

氏名	就任年月日	退任年月日
国分 一雄	昭和30. 2. 11	昭和31. 9. 30
新井 次郎	昭和31. 10. 1	昭和35. 9. 30
新井 次郎	昭和35. 10. 1	昭和39. 9. 30
新井 次郎	昭和39. 10. 1	昭和43. 9. 30
加藤 貞治	昭和43. 10. 1	昭和47. 9. 30
加藤 貞治	昭和47. 10. 1	昭和51. 3. 31
中島 照光	昭和51. 4. 12	昭和55. 3. 31
中島 照光	昭和55. 4. 1	昭和56. 5. 2
飯野 五郎	昭和56. 5. 27	昭和59. 3. 31
飯野 五郎	昭和59. 4. 1	昭和63. 3. 31
飯野 五郎	昭和63. 4. 1	平成4. 3. 31
犬竹 郷美	平成4. 4. 2	平成8. 4. 1
犬竹 郷美	平成8. 4. 2	平成12. 4. 1
大沢 幸夫	平成12. 4. 2	平成16. 4. 1
大沢 幸夫	平成16. 4. 2	平成17. 12. 15
早川 康弘	平成18. 4. 1	平成20. 4. 1
早川 康弘	平成20. 4. 2	平成24. 4. 1
早川 康弘	平成24. 4. 2	平成25. 3. 31
佐藤 信弘	平成25. 4. 1	平成28. 3. 31
中村 一夫	平成28. 4. 1	在任中

- ・初代国分一雄氏は、昭和30年4月19日から昭和31年9月30日までの間は、旧制度により助役と教育長を兼務していました。
- ・中村一夫氏は、新教育委員会制度での教育長であり、任期は3年となります。

資料：政策秘書課秘書担当



## 16-4 選挙の状況（衆院選・参院選等）

（単位：人）

名称	執行年月日	定数	候補者数	当日有権者総数	当日有権者（男）	当日有権者（女）	投票者総数	投票者（男）	投票者（女）	投票率（パーセント）
衆議院議員総選挙	33. 5. 22	3	6	9,538	4,641	4,897	7,101	3,837	3,264	74.44
	35. 11. 20	3	6	9,797	4,756	5,041	7,109	3,785	3,324	72.56
	38. 11. 21	3	6	10,267	4,995	5,272	7,699	3,955	3,744	74.98
	42. 1. 29	3	7	11,362	5,560	5,802	8,414	4,318	4,096	74.05
	44. 12. 27	3	5	13,485	6,616	6,869	8,719	4,493	4,226	64.66
	47. 12. 10	3	6	15,134	7,497	7,637	11,261	5,636	5,625	74.41
	51. 12. 5	3	6	22,146	11,056	11,090	17,293	8,558	8,735	78.09
	54. 10. 7	3	5	25,569	12,694	12,875	16,333	8,217	8,116	63.88
	55. 6. 22	3	5	26,466	13,145	13,321	18,650	9,404	9,246	70.47
	58. 12. 18	3	5	30,072	14,957	15,115	19,678	9,878	9,800	65.44
	61. 7. 6	4	8	31,460	15,604	15,856	21,281	10,624	10,657	67.64
	平2. 2. 18	4	8	35,468	17,546	17,922	25,100	12,375	12,725	70.77
	平5. 7. 18	5	8	39,110	19,432	19,678	24,639	12,323	12,316	63
	平8. 10. 20	1	5	41,659	20,673	20,986	23,309	11,763	11,546	55.95
	平12. 6. 25	1	3	42,858	21,285	21,573	26,523	13,267	13,256	61.89
	平15. 11. 9	1	3	43,630	21,692	21,938	24,645	12,462	12,183	56.49
	平17. 9. 11	1	3	44,058	21,936	22,122	29,364	14,681	14,683	66.65
	平21. 8. 30	1	3	46,438	23,074	23,364	32,136	16,083	16,053	69.2
平24. 12. 16	1	5	46,825	23,250	23,575	27,917	14,240	13,677	59.62	
平26. 12. 14	1	3	46,731	23,258	23,473	25,416	13,029	12,387	54.39	
(小選挙区)										
比例代表	平8. 10. 20	21	88	41,659	20,673	20,986	23,302	11,761	11,541	55.94
	平12. 6. 25	20	92	42,883	21,300	21,583	26,522	13,265	13,257	61.85
	平15. 11. 9	20	79	43,653	21,708	21,945	24,642	12,460	12,182	56.45
	平17. 9. 11	20	.	44,096	21,959	22,137	29,368	14,681	14,687	66.6
	平21. 8. 30	.	.	46,438	23,074	23,364	32,130	16,081	16,049	69.19
	平24. 12. 16	.	.	46,825	23,250	23,575	27,916	14,238	13,678	59.62
	平26. 12. 14	.	.	46,731	23,258	23,473	25,415	13,027	12,388	54.39
(北関東選挙区)										

名称	執行年月日	定数	候補者数	当日有権者総数	当日有権者（男）	当日有権者（女）	投票者総数	投票者（男）	投票者（女）	投票率（パーセント）
参議院議員通常選挙 地方	30. 6. 5補欠	1	3	5,795	2,772	3,023	2,736	1,591	1,145	47.21
	31. 7. 8	2	4	5,920	2,853	3,067	4,584	2,361	2,223	77.43
	34. 6. 2	2	4	9,658	4,698	4,960	5,545	3,161	2,384	57.41
	35. 11. 20補	1	3	9,797	4,756	5,041	7,103	.. . .	.. . .	72.5
	37. 7. 1	2	6	9,995	4,872	5,123	7,467	3,850	3,617	74.7
	40. 7. 4	2	5	10,625	5,198	5,427	7,236	3,735	3,501	68.1
	43. 7. 7	2	3	12,137	5,949	6,188	7,951	4,045	3,906	65.51
	46. 6. 27	2	3	14,323	7,057	7,266	7,766	3,993	3,773	54.22
	49. 7. 7	2	6	19,582	9,766	9,816	14,135	7,128	7,007	72.18

52. 7. 10	2	6	22,711	11,326	11,385	15,007	7,591	7,416	66.08
55. 6. 22	2	5	26,466	13,145	13,321	18,633	9,397	9,236	70.4
58. 6. 26	2	6	29,705	14,774	14,931	15,378	7,891	7,487	51.77
61. 7. 6	2	9	31,460	15,604	15,856	21,255	10,609	10,646	67.56
平元. 7. 23	2	12	34,702	17,186	17,516	21,546	10,757	10,789	62.09
3. 6. 16補欠	1	3	36,712	18,176	18,536	7,197	3,806	3,391	19.6
4. 7. 26	3	10	37,964	18,812	19,152	15,199	7,799	7,400	40.04
7. 7. 23	3	10	41,182	20,480	20,702	17,585	8,963	8,622	42.7
10. 7. 12	3	11	42,361	21,034	21,327	23,651	11,900	11,751	55.82
13. 7. 29	3	13	42,913	21,276	21,637	24,398	12,175	12,223	56.85
15. 10. 26補欠	1	3	43,637	21,701	21,936	13,603	7,102	6,501	31.17
16. 7. 11		6	43,798	21,804	21,994	24,417	12,372	12,045	55.75
19. 7. 29		7	45,189	22,497	22,692	26,314	13,306	13,008	58.23
22. 7. 11		10	46,814	23,274	23,540	26,973	13,689	13,284	57.62
25. 7. 21	3	8	46,870	23,284	23,586	25,438	12,943	12,495	54.27
28. 7. 10	3	7	47,408	23,613	23,795	25,893	13,175	12,718	54.62

名称	執行年月日	定数	候補者数	当日有権者総数	当日有権者(男)	当日有権者(女)	投票者総数	投票者(男)	投票者(女)	投票率(パーセント)
参議院議員通常選挙 全国	31. 7. 8	52	150	5,920	2,853	3,067	4,584	2,361	2,223	77.43
	34. 6. 2	51	123	-	-	-	-	-	-	-
	37. 7. 1	51	109	9,995	4,872	5,123	7,467	3,850	3,617	74.7
	40. 7. 4	52	99	10,625	5,198	5,427	7,234	3,733	3,501	68.08
	43. 7. 7	51	93	12,137	5,949	6,188	7,953	4,044	3,909	65.53
	46. 6. 27	50	106	14,323	7,057	7,266	7,769	3,994	3,775	54.24
	49. 7. 7	54	112	19,582	9,766	9,816	14,128	7,126	7,002	72.15
	52. 7. 10	50	102	22,711	11,326	11,385	15,008	7,591	7,417	66.08
55. 6. 22	50	93	26,466	13,145	13,321	18,632	9,394	9,238	70.4	
比例代表	58. 6. 26	50	.	29,705	14,774	14,931	15,379	7,890	7,489	51.77
	61. 7. 6	50	.	31,460	15,604	15,856	21,261	10,611	10,650	67.58
	平元. 7. 23	50	.	34,702	17,186	17,516	21,542	10,755	10,787	62.08
	4. 7. 26	50	.	37,964	18,812	19,152	15,200	7,799	7,401	40.04
	7. 7. 23	50	.	41,182	20,480	20,702	17,586	8,963	8,623	42.7
	10. 7. 12	50	.	42,361	21,034	21,327	23,647	11,897	11,750	55.83
	13. 7. 29	96	.	42,938	21,294	21,644	24,399	12,175	12,224	56.82
	16. 7. 11		.	43,827	21,823	22,004	24,423	12,375	12,048	55.73
	19. 7. 29		.	45,189	22,497	22,692	26,309	13,303	13,006	58.22
	22. 7. 11		.	46,814	23,274	23,540	26,972	13,689	13,283	57.62
	25. 7. 21	48	162	46,870	23,284	23,586	25,435	12,944	12,491	54.27
	28. 7. 10	48	164	47,408	23,613	23,795	25,886	13,172	12,714	54.6

資料：選挙管理委員会

## 統計ひだか 16-5 選挙の状況（県知事・県議・市長・市議）

（単位：人）

名称	執行	定数	候補者数	当日有権者数	当日有権者男	当日有権者女	投票者数	投票者男	投票者女	投票率 (パーセント)
県知事選挙	31. 7. 13	1	2	5,869	2,832	3,037	4,012	2,121	1,891	68.35
	35. 7. 3	1	5	9,485	4,635	4,850	6,671	3,577	3,094	70.33
	39. 7. 5	1	3	10,172	4,973	5,199	6,483	3,350	3,133	63.73
	43. 6. 30	1	2	12,131	5,945	6,186	7,881	3,981	3,900	64.96
	47. 7. 2	1	3	14,828	7,326	7,502	8,720	4,594	4,126	58.81
	51. 7. 4	1	1							無投票
	55. 6. 22	1	3	26,235	13,026	13,209	18,548	9,350	9,198	70.7
	59. 7. 1	1	2	29,870	14,844	15,026	14,396	7,222	7,174	48.2
	63. 6. 12	1	3	33,183	16,479	16,704	18,936	9,292	9,644	57.07
	平4. 6. 21	1	5	37,187	18,413	18,774	14,518	7,192	7,326	39.04
	平8. 6. 23	1	5	40,823	20,259	20,564	15,289	7,630	7,659	37.45
	平12. 6. 25	1	3	42,189	20,934	21,255	26,476	13,241	13,235	62.76
	平15. 8. 31	1	8	43,135	21,445	21,690	18,104	9,045	9,059	41.97
	平19. 8. 26	1	3	44,772	22,273	22,499	13,913	7,240	6,673	31.08
	平23. 7. 31	1	3	46,541	23,097	23,444	12,515	6,489	6,026	26.89
	平27. 8. 9	1	5	45,993	22,883	23,110	14,949	7,722	7,227	32.5
県議会議員選挙	30. 4. 23	6	10	5,734	2,743	2,991	4,533	2,320	2,213	79.05
	34. 4. 23	2	3	9,464	4,624	4,840	7,514	3,851	3,663	79.39
	38. 4. 17	2	2							無投票
	42. 4. 15	2	2							無投票
	46. 4. 11	2	3	14,154	6,961	7,193	8,311	4,183	4,128	58.72
	50. 4. 13	2	4	19,961	9,954	10,007	12,274	6,038	6,236	61.49
	54. 4. 8	2	3	24,624	12,261	12,363	12,696	6,351	6,345	51.56
	58. 4. 10	2	4	29,222	14,545	14,677	17,839	8,630	9,209	61.05
	62. 4. 12	2	3	31,745	15,735	16,010	15,166	7,395	7,771	47.77
	平3. 4. 7	2	3	36,114	17,881	18,233	18,330	8,841	9,489	50.76
	平7. 4. 9	1	1							無投票
	平10. 6. 28補欠	1	4	42,077	20,873	21,204	19,274	9,361	9,913	45.81
	平11. 4. 11	1	2	42,014	20,883	21,131	21,038	10,383	10,655	50.07
	平15. 4. 13	1	1							無投票
	平18. 2. 19補欠	1	4	43,850	21,847	22,003	16,793	8,366	8,607	38.71
	平19. 4. 8	1	3	44,404	22,098	22,306	22,953	11,331	11,622	51.69
平23. 4. 10	1	2	46,426	23,042	23,384	19,689	9,876	9,813	42.41	
平27. 4. 12	1	1							無投票	

名称	執行	定数	候補者数	当日有権者数	当日有権者男	当日有権者女	投票者数	投票者男	投票者女	投票率(パーセント)
市長選挙	30. 3. 13	1	1							無投票
	34. 3. 1	1	4	9,476	4,628	4,848	8,411	4,173	4,238	88.76
	38. 2. 24	1	1							無投票
	42. 2. 19	1	2	11,137	5,479	5,658	8,814	4,395	4,419	79.14
	46. 2. 21	1	2	14,146	6,954	7,192	12,286	5,994	6,292	86.85
	50. 2. 23	1	2	20,038	9,988	10,050	11,947	5,948	5,999	59.62
	54. 2. 25	1	4	24,698	12,296	12,402	18,158	8,765	9,393	73.52
	58. 4. 24	1	1							無投票
	62. 4. 26	1	3	31,633	15,679	15,954	24,507	11,707	12,800	77.47
	平3. 4. 21	1	1							無投票
	平7. 4. 23	1	2	40,280	20,030	20,250	28,578	13,666	14,912	70.95
	平11. 4. 25	1	4	42,027	20,885	21,142	29,215	14,136	15,079	69.51
	平15. 4. 27	1	2	42,786	21,278	21,508	27,857	13,437	14,420	65.11
	平18. 1. 15	1	2	43,787	21,814	21,973	24,234	11,827	12,407	55.35
	平21. 12. 20	1	1							無投票
	平24. 5. 20	1	3	46,258	22,998	23,270	22,104	10,868	11,236	47.78
平28. 4. 24	1	1							無投票	
市議会議員選挙	30. 4. 30	26	32							不詳
	34. 4. 30	26	不詳	9,520	4,649	4,871	8,825	4,339	4,486	92.7
	38. 4. 30	26	30	10,023	4,889	5,134	9,384	4,588	4,796	93.62
	42. 4. 28	26	33	11,323	5,541	5,782	10,465	5,068	5,397	92.42
	46. 4. 25	26	29	14,195	6,985	7,210	12,883	6,276	6,607	90.76
	50. 4. 27	30	31	20,013	9,992	10,021	16,651	8,051	8,600	83.2
	54. 4. 22	30	33	24,667	12,278	12,389	20,202	9,806	10,396	81.9
	58. 4. 24	26	30	29,222	14,539	14,683	23,931	11,594	12,337	81.89
	62. 4. 26	26	28	31,633	15,679	15,954	24,514	11,709	12,805	77.5
	平3. 4. 21	26	28	36,078	17,859	18,219	25,495	12,137	13,358	70.67
	平7. 4. 23	26	28	40,280	20,030	20,250	28,592	13,672	14,920	70.98
	平11. 4. 25	24	30	42,027	20,885	21,142	29,213	14,134	15,079	69.51
	平15. 4. 27	22	25	42,786	21,278	21,508	27,865	13,445	14,420	65.13
	平19. 4. 22	18	21	44,392	22,089	22,303	25,982	12,743	13,239	58.53
	平21. 12. 20補欠	1	2	46,228	22,979	23,249	8,566	4,370	4,196	18.53
	平23. 4. 24	18	18							無投票
	平24. 5. 20補欠	1	4	46,258	22,988	23,270	22,092	10,861	11,231	47.76
平27. 4. 26	16	19	46,021	22,908	23,113	22,536	11,132	11,404	48.97	

資料：選挙管理委員会

## 16-6 選挙人名簿投票区別登録者数

平成29年9月1日現在（単位：人）

登録者数

投票区	男	女	計
1	747	782	1,529
2	798	824	1,622
3	1,092	1,081	2,173
4	1,372	1,400	2,772
5	1,551	1,588	3,139
6	2,171	2,146	4,317
7	1,177	1,244	2,421
8	1,877	1,898	3,775
9	1,554	1,521	3,075
10	2,284	2,230	4,514
11	791	787	1,578
12	1,087	1,127	2,214
13	1,085	1,087	2,172
14	1,519	1,412	2,931
15	1,060	1,066	2,126
16	458	491	949
17	1,743	1,865	3,608
18	1,145	1,168	2,313
合計	23,511	23,717	47,228

資料：選挙管理委員会

### 16-7 選挙人名簿登録者数

(単位：人)

年度	総数	男	女
40	11,266	5,521	5,745
45	14,107	6,930	7,177
50	20,871	10,415	10,456
55	27,022	13,454	13,568
60	31,025	15,393	15,632
平2	36,095	17,861	18,234
3	36,914	18,273	18,641
4	38,147	18,907	19,240
5	39,333	19,540	19,793
6	40,401	20,109	20,292
7	41,267	20,511	20,756
8	41,686	20,690	20,996
9	42,154	20,971	21,183
年月日	総数	男	女
10.6.2	42,355	21,060	21,295
10.9.2	42,481	21,087	21,394
10.12.2	42,594	21,144	21,450
11.3.2	42,685	21,209	21,476
11.6.2	42,802	21,286	21,516
11.9.2	42,814	21,279	21,535
11.12.2	42,863	21,299	21,564
12.3.2	42,890	21,301	21,589
12.6.2	42,961	21,340	21,621
12.9.2	42,898	21,305	21,593
12.12.2	42,943	21,318	21,625
13.3.2	42,966	21,325	21,641
13.6.2	42,998	21,336	21,662
13.9.2	43,024	21,339	21,685
13.12.2	43,103	21,406	21,697
14.3.2	43,155	21,430	21,725
14.6.2	43,205	21,479	21,726
14.9.2	43,253	21,486	21,767
14.12.2	43,332	21,545	21,787
15.3.2	43,381	21,576	21,805
15.6.2	43,623	21,696	21,927
15.9.2	43,659	21,721	21,938
15.12.2	43,810	21,797	22,013
16.3.2	43,849	21,823	22,026
16.6.2	43,886	21,854	22,032
16.9.2	43,903	21,861	22,042
16.12.2	43,995	21,901	22,094
17.3.2	43,991	21,922	22,069
17.6.2	44,053	21,947	22,106
17.9.2	44,176	22,009	22,167
17.12.2	44,270	22,052	22,218
18.3.2	44,392	22,116	22,276
18.6.2	44,528	22,191	22,337
18.9.2	44,669	22,242	22,427
18.12.2	44,888	22,358	22,530
19.3.2	45,012	22,436	22,576
19.6.2	45,165	22,525	22,640
19.9.2	45,333	22,557	22,776
19.12.2	45,507	22,645	22,862
20.3.2	45,646	22,730	22,916
20.6.2	45,832	22,795	23,037

年月日	総数	男	女
20.9.2	46,030	22,856	23,174
20.12.2	46,229	22,945	23,284
21.3.2	46,347	23,010	23,337
21.6.2	46,437	23,084	23,353
21.9.2	46,544	23,125	23,419
21.12.2	46,671	23,206	23,465
22.3.2	46,762	23,250	23,512
22.6.2	46,852	23,300	23,552
22.9.2	46,952	23,310	23,642
22.12.2	47,053	23,368	23,685
23.3.2	47,072	23,368	23,704
23.6.2	47,051	23,358	23,693
23.9.2	47,067	23,351	23,716
23.12.2	47,074	23,359	23,715
24.3.2	47,034	23,345	23,689
24.6.2	47,029	23,361	23,668
24.9.2	47,001	23,343	23,658
24.12.2	46,948	23,318	23,630
25.3.2	46,854	23,263	23,591
25.6.2	46,854	23,270	23,584
25.9.2	46,916	23,311	23,605
25.12.2	46,884	23,314	23,570
26.3.2	46,898	23,328	23,570
26.6.2	46,824	23,316	23,508
26.9.2	46,806	23,307	23,499
26.12.2	46,823	23,320	23,503
27.3.2	46,717	23,260	23,457
27.6.2	46,635	23,232	23,403
27.9.2	46,674	23,241	23,433
27.12.2	46,586	23,189	23,397
28.3.2	46,542	23,163	23,379
28.6.2	46,537	23,160	23,377
28.9.2	47,416	23,614	23,802
28.12.2	47,406	23,585	23,821
29.3.2	47,349	23,559	23,790
29.6.1	47,276	23,546	23,730
29.9.1	47,228	23,511	23,717

資料：選挙管理委員会



平成29年度日高市行政組織機構図

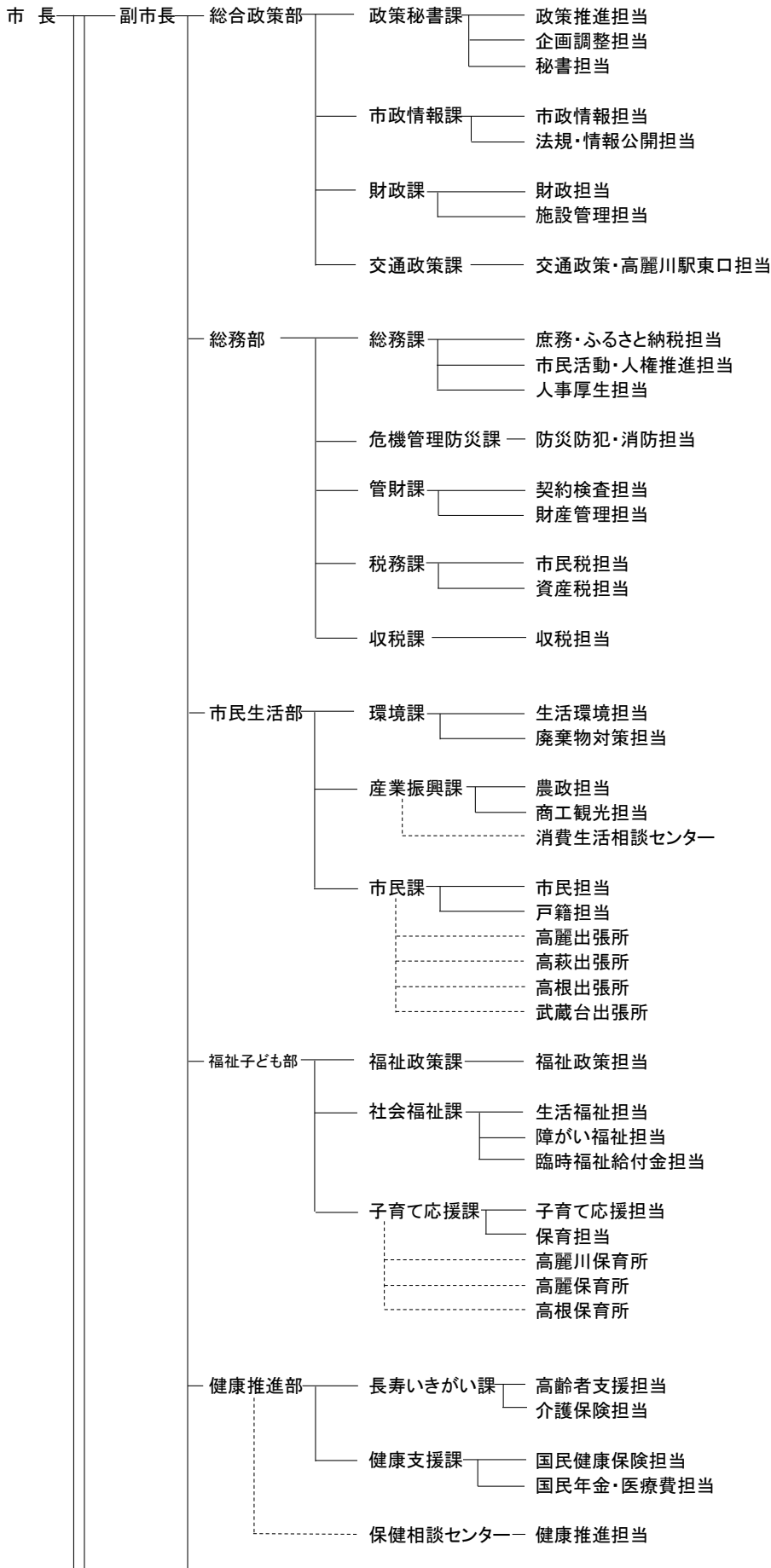



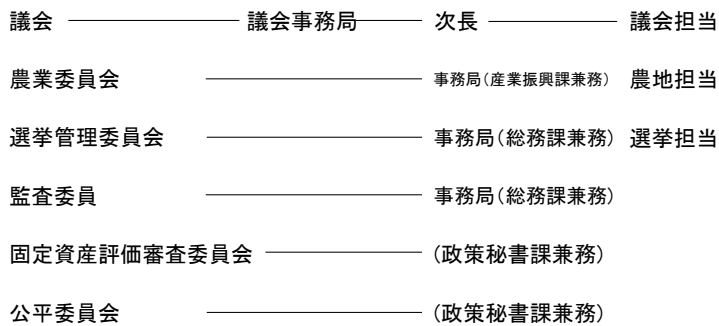
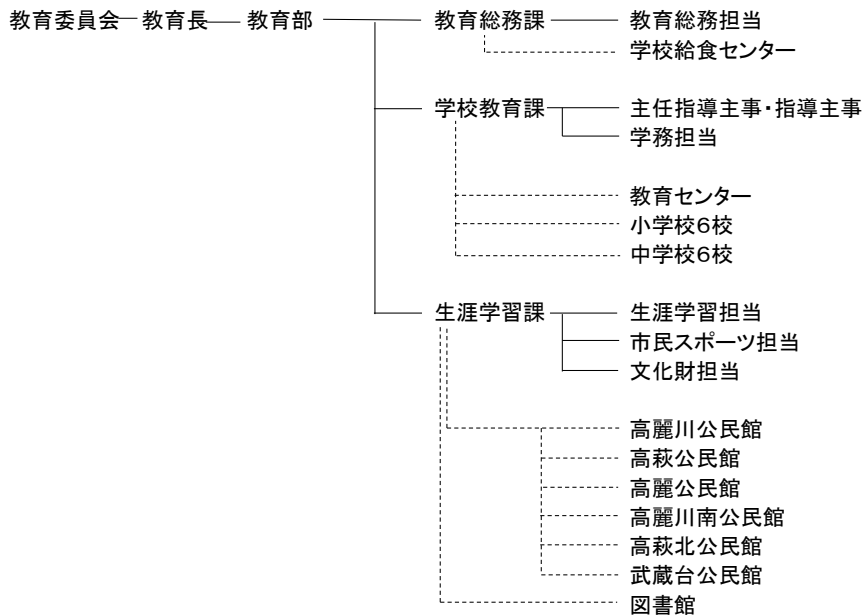
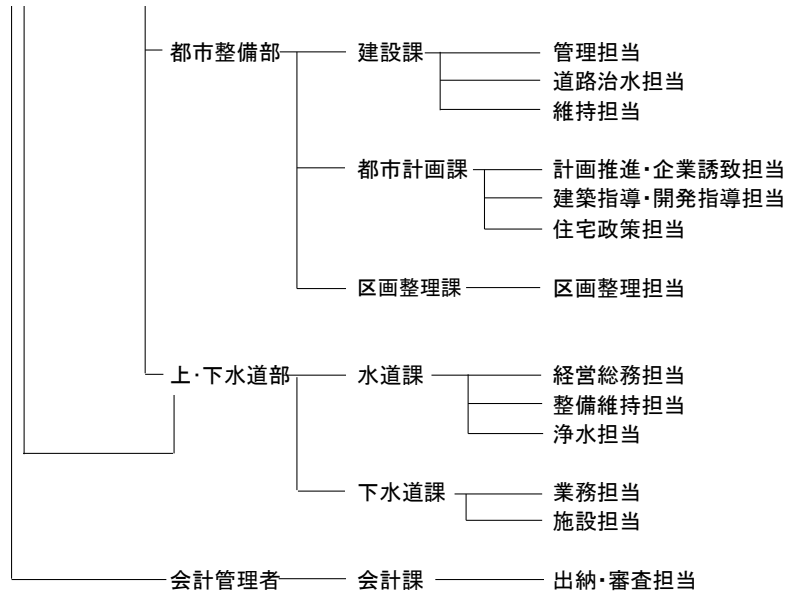

16 公務・その他&gt;(9)

## 官公署一覧

施設名称	所在地	電話番号
<b>市の施設</b>		
日高市役所	南平沢1020	989-2111
高麗出張所	栗坪92-2	989-1004
高萩出張所	高萩691-1	989-2002
高根出張所	中鹿山81-1	989-3220
武蔵台出張所	武蔵台五丁目1番2号	980-1001
高岡浄水場(水道課)	高岡150	989-2363
浄化センター(下水道課)	高萩1385-1	989-2771
清掃センター	上鹿山766-1	
高麗農村研修センター	梅原47-1	
高萩南農村研修センター	中沢189	
図書館	鹿山370-20	985-5121
保健相談センター	〃	985-5122
教育センター	〃	985-5123
文化体育館「ひだかアリーナ」	南平沢1010	985-2090
総合公園	高萩1500	985-7161
市民プール	南平沢1121	989-2111
学校給食センター	鹿山19	985-3600
総合福祉センター「高麗の郷」	榆木201	985-9988
高麗郷民俗資料館	梅原2	985-7383
入間西部衛生組合清掃センター (日高市・入間市)	上鹿山792-4	985-1234
広域飯能斎場 (日高市・飯能市・狭山市)	飯能市大字飯能948-3	974-4560
埼玉西部消防組合 飯能日高消防署	飯能市大字小久保291	973-9119
飯能日高消防署 日高分署	猿田57	989-9111
飯能日高消防署 高萩分署	高萩1007-1	984-1191
<b>学校</b>		
武蔵台小学校	武蔵台五丁目1番1号	982-2221
高麗小学校	梅原5-1	989-1014
高麗川小学校	南平沢335	989-0275
高根小学校	中鹿山523-3	989-4982
高萩小学校	高萩800	989-2321
高萩北小学校	旭ヶ丘800	985-2020
武蔵台中学校	武蔵台六丁目150番地1	982-3161
高麗中学校	梅原350	989-1017
高麗川中学校	原宿49	989-1158
高根中学校	女影1180	985-3633
高萩中学校	高萩792-1	989-2146
高萩北中学校	旭ヶ丘181-1	985-2112
県立日高高等学校	旭ヶ丘806	989-7920
県立日高特別支援学校	高富59-1	985-4391
埼玉女子短期大学	女影1616	986-1616
埼玉医科大学日高キャンパス	山根1397-1	984-4801
<b>公民館</b>		
高麗公民館	栗坪92-2	989-2381
高麗川公民館	南平沢1098-2	989-9110
高麗川南公民館	中鹿山81-1	989-1000
高萩公民館	高萩691-1	989-2145
高萩北公民館	旭ヶ丘997-1	989-7322
武蔵台公民館	武蔵台五丁目1番2号	982-2950
<b>保育所・幼稚園等</b>		
(市立) 高麗保育所	梅原5-2	989-1579
(〃) 高麗川保育所	原宿69-2	989-1925

( " ) 高根保育所	下鹿山490-1	985-0564
(私立) 高萩保育園	高萩1136-2	989-2042
( " ) 開米保育園	旭ヶ丘720-4	985-7806
( " ) あさひ保育園	森戸新田99-4	985-0553
( " ) 日高こどもえん保育園	新堀159	984-3071
( " ) 晃伸保育園	中鹿山359	986-0680
( " ) 日高どろんこ保育園	旭ヶ丘211-3	984-1370
武蔵台わんぱく保育園 (家庭保育室)	武蔵台一丁目26番9号	982-4800
( " ) さやまが丘幼稚園	下鹿山523	989-4681
( " ) たかはぎ幼稚園	高萩2200	989-5196
( " ) フレンド幼稚園	台589-9	982-2293
( " ) 日高富士見台幼稚園	新堀150-3	989-8778
高麗学童保育室	梅原294-2	985-6564
高麗川学童保育室	原宿69-2	989-9141
高萩学童保育室	高萩800	989-9659
高萩よつば学童保育室	高萩800	989-2126
高根学童保育室	中鹿山523-3	985-3641
高萩北学童保育室	旭ヶ丘800	985-6684
武蔵台学童保育室	武蔵台五丁目1番1号	982-1433
高麗川かえで学童保育室	南平沢335	986-1693
高麗川さくら学童保育室	南平沢331-1	989-5671
高麗川すみれ学童保育室	南平沢1025	989-0351
日高どろんこ学童保育室	旭ヶ丘211-1	984-1370
高根ラッキー学童保育室	中鹿山523-4	989-8637
高萩北かがやき学童保育室	旭ヶ丘369	985-7110
児童ふれあいセンター	中沢193-1	989-9151
高根児童室	中鹿山523-3	985-6072

## 国・県・その他

飯能警察署日高交番	高麗川二丁目3番12	989-2197
"    高萩交番	旭ヶ丘908-4	985-0327
"    高麗駐在所	武蔵台一丁目23番23号	982-2204
日高郵便局	鹿山276-1	(集荷) 0120-523-484 (その他) 042-989-0953
高麗郵便局	梅原49-2	989-0952
高麗川郵便局	高麗川12-13-18	989-0951
日高下鹿山郵便局	下鹿山527-4	989-3320
日高高萩郵便局	高萩691-8	989-6400
高麗武蔵台郵便局	武蔵台一丁目26番7号	982-2661
日高下高萩郵便局	高萩東二丁目25番14号	985-2223
平沢簡易郵便局	南平沢269	978-6950
日高市商工会	南平沢1083	985-2311
いるま野農業協同組合 日高支店	南平沢1042	989-3111
"    高麗支店	梅原47-1	989-1101
"    高萩支店	高萩611-2	989-0201
清雅園(特別養護老人ホーム)	森戸新田99-2	989-3331
清流苑(特別養護老人ホーム)	横手401-5	982-5555
同仁学院	高麗川一丁目5番28号	989-1217
都市再生機構こま川団地管理サービス事務所	下鹿山494	989-3820
武蔵横手駅	横手750	982-2491
高麗駅	武蔵台一丁目1番1号	982-1273
高麗川駅	高麗川一丁目4番22号	-
武蔵高萩駅	高萩629	-
埼玉運輸支局所沢自動車検査登録事務所	所沢市牛沼688-1	050-5540-2029
狭山保健所	狭山市稲荷山2-16-1	04-2954-6212
飯能県土整備事務所	飯能市双柳75	973-2281
飯能警察署	飯能市双柳531	972-0110
埼玉県庁	さいたま市浦和区高砂3-15-1	048-824-2111
埼玉県赤十字血液センター(福)	高萩1370-12	985-6111
日高市社会福祉協議会(社)	榆木201	985-9100
日高市シルバー人材センター(公社)	榆木201	985-5858

## 統計ひだか 平成28年版資料集



発行 日高市役所

編集 総合政策部 市政情報課 市政情報担当

〒350-1292

埼玉県日高市大字南平沢 1020 番地

TEL 042-989-2111

# 日高市の位置

日高市は、埼玉県の南西部に位置し、首都50キロ圏内にあります。

東西約11.1キロメートル、南北約6キロメートルでほぼ矩形をなし、東は川越市、南東は狭山市、南は飯能市、北は坂戸市・鶴ヶ島市・毛呂山町に接しています。

東部はなだらかな台地で武蔵野の面影が色濃く残る市街地となっています。西部は秩父山地と高麗丘陵で、標高100～300メートルの丘陵・山岳地帯です。そして丘陵と台地の間を高麗川が東に流れています。

市の東側に首都圏中央連絡自動車道（圏央道）と国道407号、西側に国道299号が走り、県道川越日高線がこれらを結んでいます。鉄道はJR八高線とJR川越線、西武池袋線が乗り入れ、市の発展に大きな役割を果たしています。



## 鉄道でのアクセス

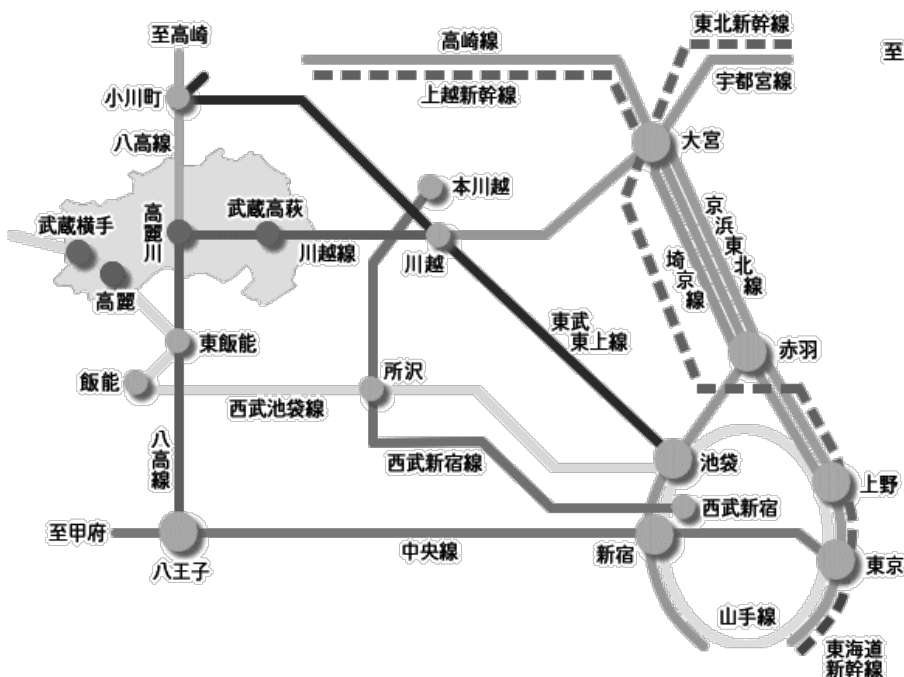

## 車でのアクセス

<http://www.city.hidaka.lg.jp>